

TAHUN 2019

Catatan Korban Kekerasan
Pada Perempuan & Anak di
Kab. Tanah Laut

DINAS P2KBP3A KAB. TANAH LAUT

43.2%

Pelaihari tercatat sebagai
kecamatan dengan kasus
kekerasan pada perempuan &
anak yang tertinggi di Kab.
Tanah Laut



KDRT 39.5%
KDP 11.6%
**RUMAH
TANGGA**
54.1%



44.2%

kasus kekerasan yang
terjadi merupakan
kekerasan seksual

68.4%

diantara korban kekerasan
adalah anak



**13-17
TH 27%**
**6-12 TH
24.3%**

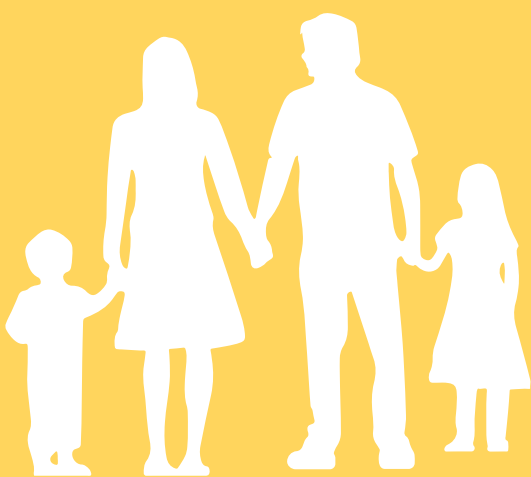

25.6%

pelaku adalah orang tua,
diikuti oleh pacar/teman
sebesar 23.1%

STOP
KEKERASAN
PADA PEREMPUAN & ANAK

