



SALINAN

BUPATI TANAH LAUT
PROVINSI KALIMANTAN SELATAN
KEPUTUSAN BUPATI TANAH LAUT
NOMOR 100.3.3.2/1236-KUM/2025

TENTANG

PERUBAHAN ATAS KEPUTUSAN BUPATI TANAH LAUT NOMOR
100.3.3.2/1613-KUM/2024 TENTANG PETA JABATAN DI LINGKUNGAN
PEMERINTAH KABUPATEN TANAH LAUT

BUPATI TANAH LAUT,

- Menimbang : a. bahwa dengan telah ditetapkannya Keputusan Menteri Pendayagunaan Aparatur Negara dan Reformasi Republik Indonesia Nomor 282 Tahun 2025 tentang Jabatan Pelaksana Aparatur Sipil Negara di Lingkungan Instansi Pemerintah, maka perlu dilakukan penyesuaian terhadap peta jabatan di lingkungan Pemerintah Kabupaten Tanah Laut;
- b. bahwa berdasarkan pertimbangan sebagaimana dimaksud pada huruf a, perlu menetapkan Keputusan Bupati tentang Perubahan Atas Keputusan Bupati Tanah Laut Nomor 100.3.3.2/1613-Kum/2024 Tentang Peta Jabatan di Lingkungan Pemerintah Kabupaten Tanah Laut;
- Mengingat : 1. Undang-Undang Nomor 8 Tahun 1965 tentang Pembentukan Daerah Tingkat II Tanah Laut, Daerah Tingkat II Tapin dan Daerah Tingkat II Tabalong (Lembaran Negara Republik Indonesia Tahun 1965 Nomor 51, Tambahan Lembaran Negara Republik Indonesia Nomor 2756) dengan mengubah Undang-Undang Nomor 27 Tahun 1959 tentang Penetapan Undang-Undang Darurat Nomor 3 Tahun 1953 tentang Pembentukan Daerah Tingkat II di Kalimantan (Lembaran Negara Republik Indonesia Tahun 1953 Nomor 9) sebagai Undang-Undang (Lembaran Negara Republik Indonesia Tahun 1959 Nomor 72, Tambahan Lembaran Negara Republik Indonesia Nomor 1820);
2. Undang-Undang Nomor 12 Tahun 2011 tentang Pembentukan Peraturan Perundang-Undangan (Lembaran Negara Republik Indonesia Tahun 2011 Nomor 82, Tambahan Lembaran Negara Republik Indonesia Nomor 5234) sebagaimana telah diubah

- dengan Undang-Undang Nomor 13 Tahun 2022 tentang Perubahan Kedua Atas Undang-Undang Nomor 12 Tahun 2011 tentang Pembentukan Peraturan Perundang-Undangan (Lembaran Negara Republik Indonesia Tahun 2022 Nomor 143, Tambahan Lembaran Negara Republik Indonesia Nomor 6801);
3. Undang-Undang Nomor 23 Tahun 2014 tentang Pemerintah Daerah (Lembaran Negara Republik Indonesia Tahun 2014 Nomor 244, Tambahan Lembaran Negara Republik Indonesia Nomor 5587), sebagaimana telah diubah dengan Undang-Undang Nomor 6 Tahun 2023 tentang Penetapan Pemerintah Pengganti Undang-Undang Nomor 2 Tahun 2022 tentang Cipta Kerja menjadi Undang-Undang (Lembaran Negara Republik Indonesia Tahun 2023 Nomor 41, Tambahan Lembaran Negara Republik Indonesia Nomor 6856);
 4. Undang-Undang Nomor 30 Tahun 2014 tentang Administrasi Pemerintahan (Lembaran Negara Republik Indonesia Tahun 2014 Nomor 292, Tambahan Lembaran Negara Republik Indonesia Nomor 5601) sebagaimana telah diubah dengan Undang-Undang Nomor 11 Tahun 2020 tentang Cipta Kerja (Lembaran Negara Republik Indonesia Tahun 2020 Nomor 245, Tambahan Lembaran Negara Republik Indonesia Nomor 6573);
 5. Undang-Undang Nomor 20 Tahun 2023 tentang Aparatur Sipil Negara (Lembaran Negara Republik Indonesia Tahun 2023 Nomor 141, Tambahan Lembaran Negara Republik Indonesia Nomor 6897);
 6. Peraturan Pemerintah Nomor 18 Tahun 2016 tentang Perangkat Daerah (Lembaran Negara Republik Indonesia Tahun 2016 Nomor 114, Tambahan Lembaran Negara Republik Indonesia Nomor 5887) sebagaimana telah diubah dengan Peraturan Pemerintah Nomor 72 Tahun 2019 tentang Perubahan Atas Peraturan Pemerintah Nomor 18 Tahun 2016 tentang Perangkat Daerah (Lembaran Negara Republik Indonesia Tahun 2019 Nomor 187, Tambahan Lembaran Negara Republik Indonesia Nomor 6402);
 7. Peraturan Pemerintah Nomor 11 Tahun 2017 tentang Manajemen Pegawai Negeri Sipil (Lembaran Negara Republik Indonesia Tahun 2017 Nomor 63, Tambahan Lembaran Negara Republik Indonesia Nomor 6037) sebagaimana telah diubah dengan Peraturan Pemerintah Nomor 17 Tahun 2020 tentang Perubahan Atas Peraturan Pemerintah Nomor 11 Tahun 2017

tentang Manajemen Pegawai Negeri Sipil (Lembaran Negara Republik Indonesia Tahun 2020 Nomor 68, Tambahan Lembaran Negara Republik Indonesia Nomor 6477);

8. Peraturan Menteri Pendayagunaan Aparatur Negara dan Reformasi Birokrasi Nomor 45 Tahun 2022 tentang Jabatan Pelaksana Pegawai Negeri Sipil di Lingkungan Instansi Pemerintah (Berita Negara Republik Indonesia Tahun 2022 Nomor 1047);
9. Keputusan Menteri Pendayagunaan Aparatur Negara dan Reformasi Birokrasi Nomor 11 Tahun 2024 tentang Jabatan Pelaksana Aparatur Sipil Negara di Lingkungan Instansi Pemerintah;
10. Keputusan Menteri Pendayagunaan Aparatur Negara dan Reformasi Republik Indonesia Nomor 282 Tahun 2025 tentang Jabatan Pelaksana Aparatur Sipil Negara di Lingkungan Instansi Pemerintah;
11. Peraturan Daerah Kabupaten Tanah Laut Nomor 6 Tahun 2016 tentang Pembentukan dan Susunan Perangkat Daerah (Lembaran Daerah Kabupaten Tanah Laut Tahun 2016 Nomor 6, Tambahan Lembaran Daerah Kabupaten Tanah Laut Nomor 25) sebagaimana telah diubah dengan Peraturan Daerah Kabupaten Tanah Laut Nomor 14 Tahun 2022 tentang Perubahan Atas Peraturan Daerah Kabupaten Tanah Laut Nomor 6 Tahun 2016 tentang Pembentukan dan Susunan Perangkat Daerah (Lembaran Daerah Kabupaten Tanah Laut Nomor 62);
12. Peraturan Bupati Tanah Laut Nomor 118 Tahun 2023 tentang Kedudukan, Susunan Organisasi, Tugas, Fungsi, dan Tata Kerja Perangkat Daerah Kabupaten Tanah Laut (Berita Daerah Kabupaten Tanah Laut Tahun 2023 Nomor 118);

MEMUTUSKAN:

- Menetapkan :
- KESATU : Keputusan Bupati tentang Perubahan Atas Keputusan Bupati Tanah Laut Nomor 100.3.3.2/1613-Kum/2024 Tentang Peta Jabatan di Lingkungan Pemerintah Kabupaten Tanah Laut.
- KEDUA : Mengubah Lampiran Keputusan Keputusan Bupati tentang Perubahan Atas Keputusan Bupati Tanah Laut Nomor 100.3.3.2/1613-Kum/2024 Tentang Peta Jabatan di Lingkungan Pemerintah Kabupaten Tanah Laut dan menjadi bagian yang tidak terpisahkan dari Keputusan Bupati ini.

KETIGA : Keputusan Bupati ini mulai berlaku pada tanggal ditetapkan.

Ditetapkan di Pelayari
pada tanggal 28 November 2025

BUPATI TANAH LAUT,

Ttd

H. RAHMAT TRIANTO

**SALINAN SESUAI DENGAN ASLINYA
KEPALA BAGIAN HUKUM
SEKRETARIAT DAERAH**



**ALFIRIAL, SH, MH
NIP.19750203 199903 2 008**

BAGAN PETA JABATAN
 SEKRETARIAT DAERAH KABUPATEN TANAH LAUT

LAMPIRAN KEPUTUSAN BUPATI TANAH LAUT
 NOMOR : 100.3.3.2/ 1236-KUM/2025
 TANGGAL : 28 November 2025

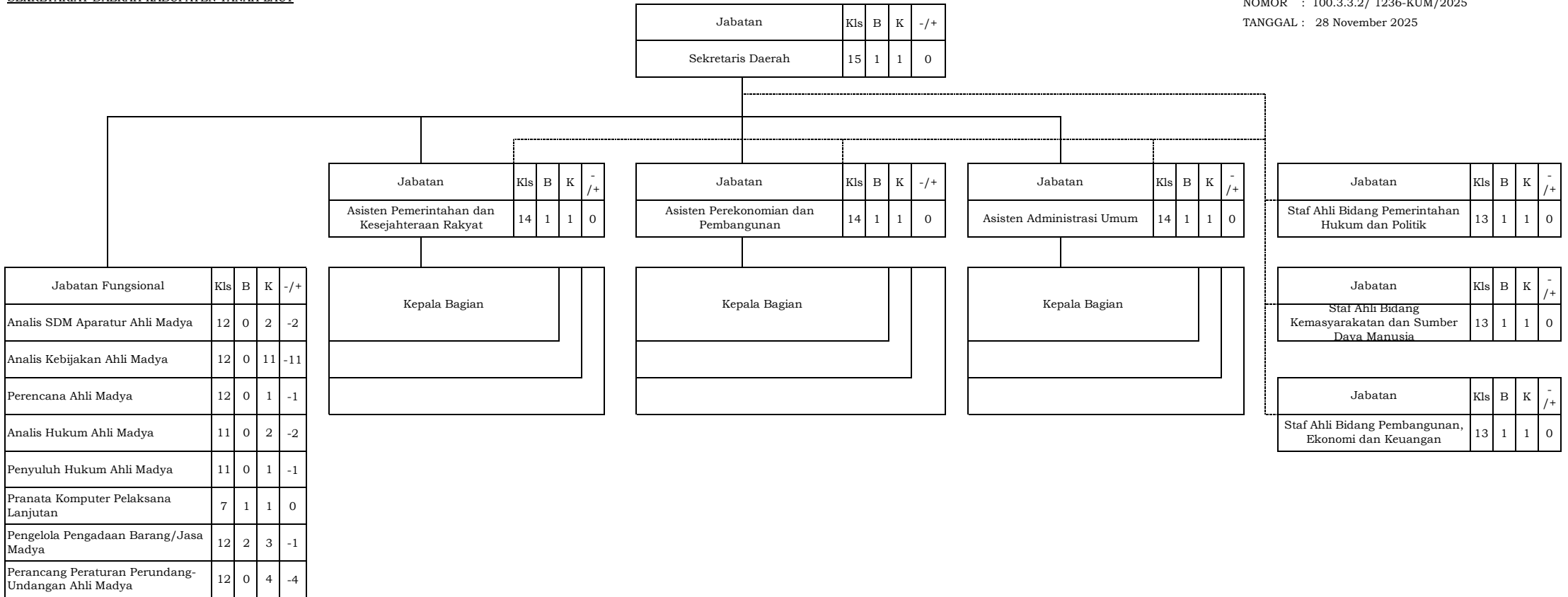

BAGAN PETA JABATAN
 SEKRETARIAT DAERAH KABUPATEN TANAH LAUT

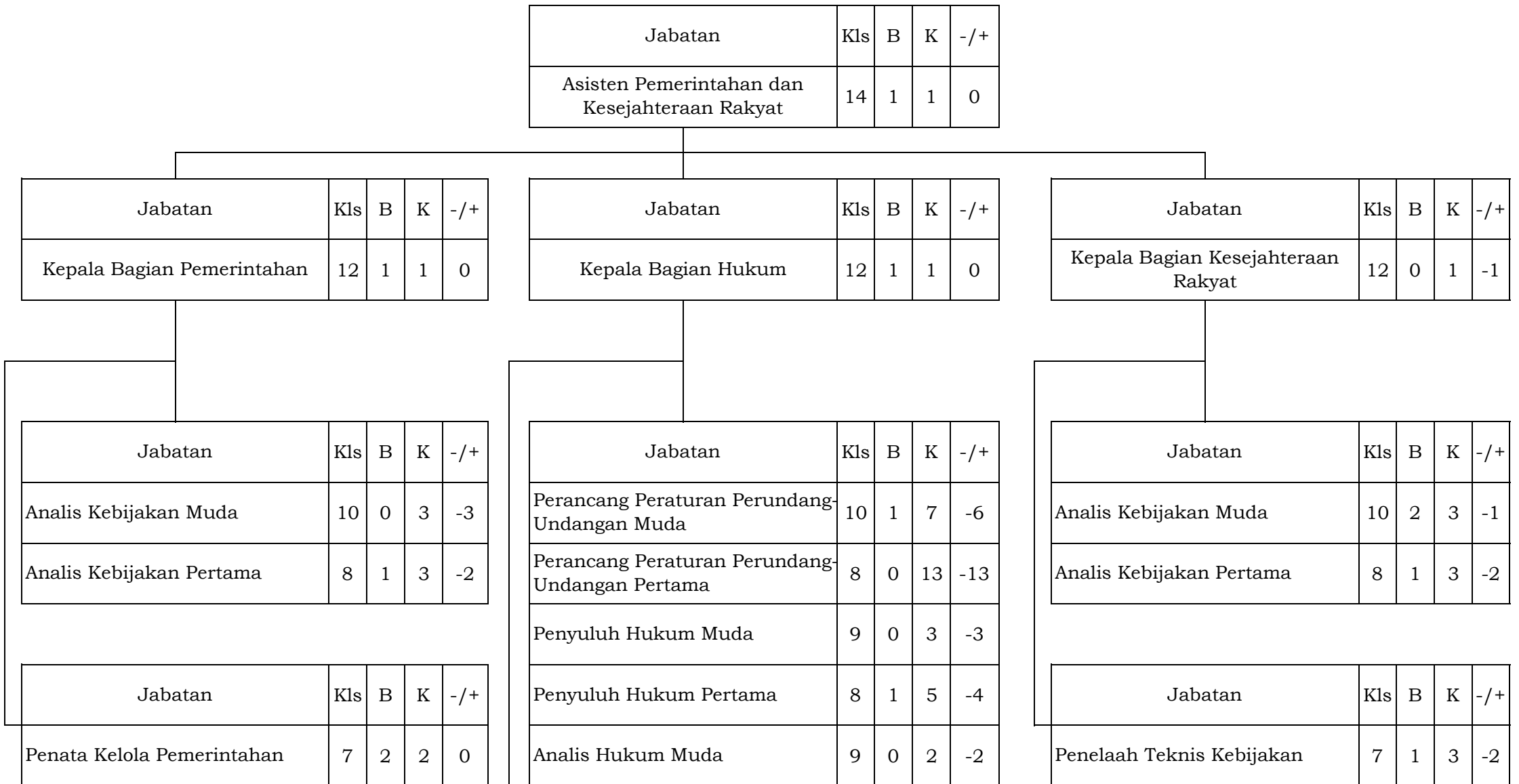

Penelaah Teknis Kebijakan	7	1	1	0
Pranata Kewilayahan	7	0	1	-1
Fasilitator Pemerintahan	7	0	1	-1
Pamong Pemerintahan	7	0	1	-1
Penata Layanan Operasional	7	1	1	0
Pengelola Layanan Operasional	6	1	1	0
Pengolah Data dan Informasi	6	1	4	-3
Pengadministrasi Perkantoran	5	2	4	-2

Analisis Hukum Pertama	8	1	4	-3
Arsiparis Terampil	6	0	1	-1

Jabatan	Kls	B	K	-/+
Penelaah Teknis Kebijakan	7	3	4	-1
Penata Layanan Operasional	7	2	2	0
Pengelola Layanan Operasional	6	1	1	0
Dokumentalis Hukum	6	1	3	-2
Pengadministrasi Perkantoran	5	0	3	-3

Penata Layanan Operasional	7	2	2	0
Pengolah Data dan Informasi	6	2	6	-4
Pengadministrasi Perkantoran	5	3	5	-2

BAGAN PETA JABATAN
 SEKRETARIAT DAERAH KABUPATEN TANAH LAUT

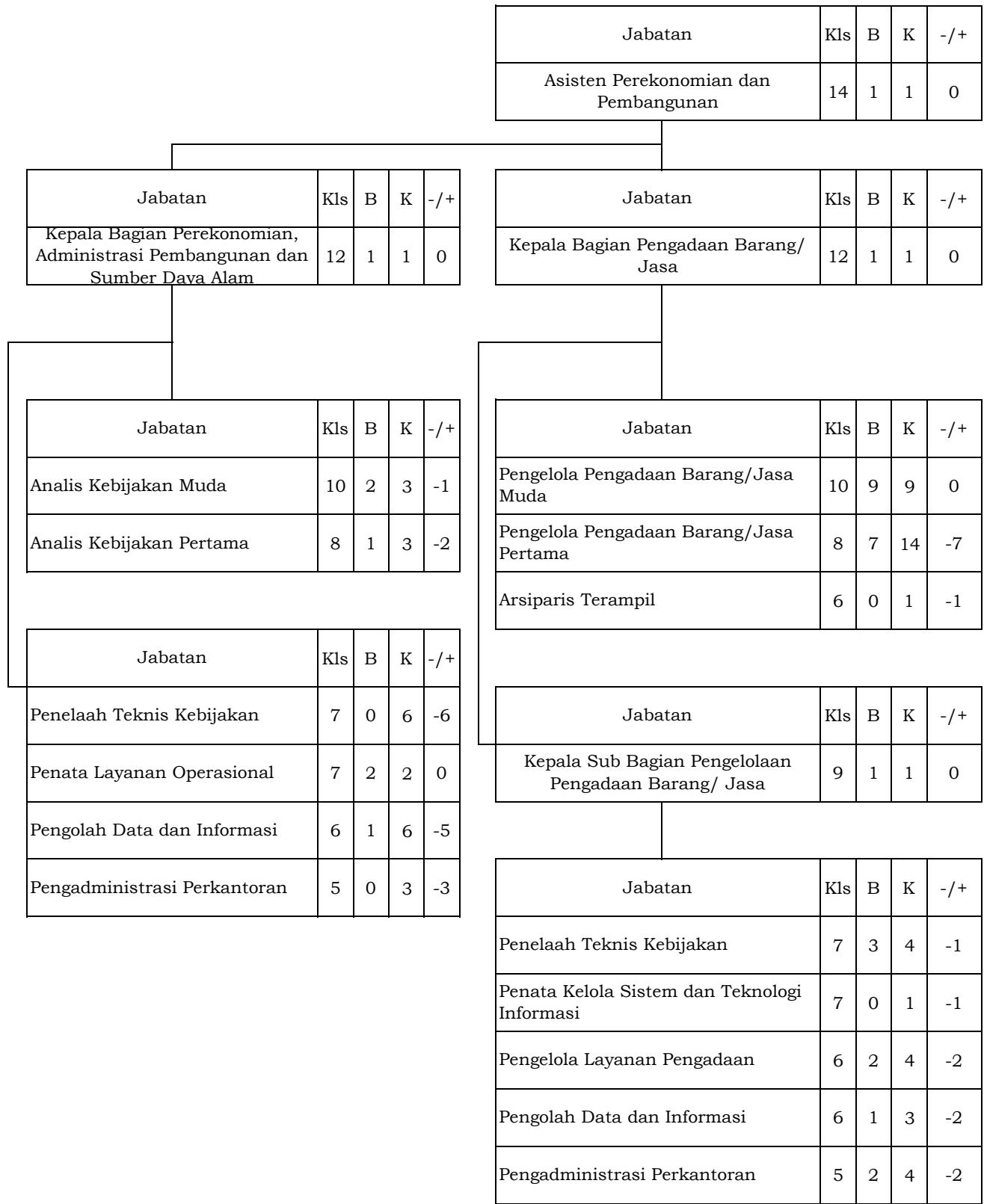

BAGAN PETA JABATAN
SEKRETARIAT DAERAH KABUPATEN TANAH LAUT

Jabatan	Kls	B	K	-/+
Asisten Administrasi Umum	14	1	1	0

Jabatan	Kls	B	K	-/+
Kepala Bagian Umum	12	1	1	0

Jabatan	Kls	B	K	-/+
Kepala Bagian Protokol dan Komunikasi Pimpinan	12	1	1	0

Jabatan	Kls	B	K	-/+
Kepala Bagian Organisasi	12	1	1	0

Jabatan	Kls	B	K	-/+
Kepala Bagian Perencanaan dan Keuangan	12	0	1	-1

Jabatan	Kls	B	K	-/+
Kepala Sub Bagian Tata Usaha Pimpinan, Staf Ahli dan Kepegawajian	9	1	1	0

Jabatan	Kls	B	K	-/+
Pranata Hubungan Masyarakat Pertama	8	1	2	-1

Jabatan	Kls	B	K	-/+
Analisis Kebijakan Muda	10	2	2	0

Jabatan	Kls	B	K	-/+
Analisis Kebijakan Muda	10	0	2	-2

Jabatan	Kls	B	K	-/+
Arsiparis Ahli Muda	9	0	1	-1

Jabatan	Kls	B	K	-/+
Kepala Sub Bagian Protokol	9	1	1	0

Jabatan	Kls	B	K	-/+
Analisis Kebijakan Pertama	8	1	2	-1

Jabatan	Kls	B	K	-/+
Analisis Kebijakan Pertama	8	0	2	-2

Jabatan	Kls	B	K	-/+
Arsiparis Ahli Pertama	8	0	1	-1

Jabatan	Kls	B	K	-/+
Fasilitator Pemerintahan	7	1	1	0

Jabatan	Kls	B	K	-/+
Analisis SDM Aparatur Ahli Muda	10	0	2	-2

Jabatan	Kls	B	K	-/+
Perencana Ahli Muda	10	1	1	0

Jabatan	Kls	B	K	-/+
Arsiparis Penyelia	8	0	1	-1

Jabatan	Kls	B	K	-/+
Penata Keprotokolan	7	1	3	-2

Jabatan	Kls	B	K	-/+
Analisis SDM Aparatur Ahli Pertama	8	1	2	-1

Jabatan	Kls	B	K	-/+
Perencana Ahli Pertama	8	1	2	-1

Jabatan	Kls	B	K	-/+
Arsiparis Mahir	7	0	1	-1

Jabatan	Kls	B	K	-/+
Penata Layanan Operasional	7	2	2	0

Jabatan	Kls	B	K	-/+
Penelaah Teknis Kebijakan	7	3	7	-4

Jabatan	Kls	B	K	-/+
Penata Layanan Operasional	7	2	2	0

Jabatan	Kls	B	K	-/+
Penelaah Teknis Kebijakan	7	0	1	-1

Jabatan	Kls	B	K	-/+
Penelaah Teknis Kebijakan	7	0	3	-3

Jabatan	Kls	B	K	-/+
Penata Layanan Operasional	7	1	1	0

Jabatan	Kls	B	K	-/+
Penelaah Teknis Kebijakan	7	2	3	-1

Jabatan	Kls	B	K	-/+
Pengelola Layanan Operasional	6	2	2	0

Jabatan	Kls	B	K	-/+
Penata Kelola Sistem dan Teknologi Informasi	7	1	1	0

Jabatan	Kls	B	K	-/+
Pengolah Data dan Informasi	6	0	3	-3

Jabatan	Kls	B	K	-/+
Pengolah Data dan Informasi	6	1	4	-3

Penata Layanan Operasional	7	1	1	0
Pengolah Data dan Informasi	6	2	2	0
Pengelola Layanan Operasional	6	1	1	0
Pengadministrasi Perkantoran	5	5	5	0
Operator Layanan Operasional	5	0	1	-1

Jabatan	Kls	B	K	-/+
Kepala Sub Bagian Aset dan Perlengkapan	9	1	1	0

Jabatan	Kls	B	K	-/+
Penata Laksana Barang Penyelia	9	0	1	-1
Penata Laksana Barang Mahir	8	0	1	-1
Penata Laksana Barang Terampil	7	0	2	-2

Jabatan	Kls	B	K	-/+
Penelaah Teknis Kebijakan	7	2	3	-1
Penata Layanan Operasional	7	1	1	0
Pengelola Layanan Operasional	6	1	2	-1
Pengolah Data dan Informasi	6	0	2	-2
Operator Layanan Operasional	5	4	4	0

Pengelola Layanan Operasional	6	2	3	-1
Pengelola Keprotokolan	6	2	5	-3
Pengolah Data dan Informasi	6	0	2	-2
Pengelola Siaran	6	0	2	-2
Operator Layanan Operasional	5	1	3	-2
Pengadministrasi Perkantoran	5	2	4	-2

Pengadministrasi Perkantoran	5	1	3	-2
------------------------------	---	---	---	----

Pengadministrasi Perkantoran	5	2	4	-2
------------------------------	---	---	---	----

Pengadministrasi Perkantoran	5	3	4	-1
------------------------------	---	---	---	----

Jabatan	Kls	B	K	-/+
Kepala Sub Bagian Umum dan Rumah Tangga	9	1	1	0

Jabatan	Kls	B	K	-/+
Penelaah Teknis Kebijakan	7	0	2	-2
Penata Layanan Operasional	7	1	1	0
Pengolah Data dan Informasi	6	0	2	-2
Pengelola Layanan Operasional	6	2	1	1
Pengelola Keprotokolan	6	0	3	-3
Operator Layanan Operasional	5	5	10	-5
Pengadministrasi Perkantoran	5	5	5	0
Pengelola Umum Operasional	3	2	2	0
Pengelola Umum Operasional	1	1	1	0

BAGAN PETA JABATAN
 SEKRETARIAT DPRD KABUPATEN TANAH LAUT

Jabatan	Kls	B	K	-/+
Sekretaris Dewan Perwakilan Rakyat Daerah	14	1	1	0

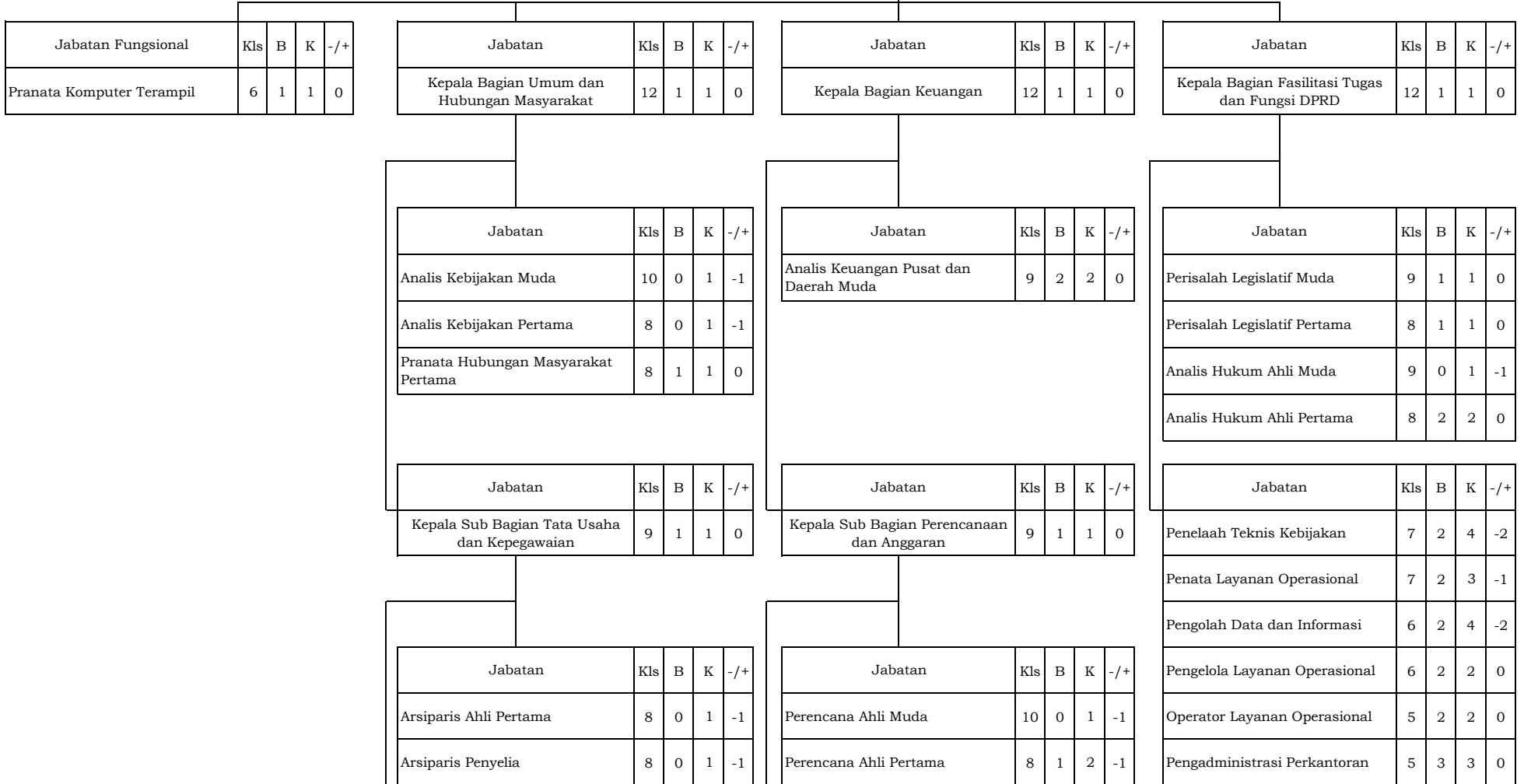

Arsiparis Mahir	7	0	1	-1
Arsiparis Terampil	6	0	1	-1
Penata Laksana Barang Terampil	7	0	1	-1

Jabatan	Kls	B	K	-/+
Penelaah Teknis Kebijakan	7	1	3	-2
Penata Keprotokolan	7	1	1	0
Pengelola Layanan Operasional	6	1	2	-1
Pengolah Data dan Informasi	6	1	2	-1
Pengelola Keprotokolan	6	1	1	0
Pengadministrasi Perkantoran	5	4	4	0
Operator Layanan Operasional	5	2	10	-8
Pengelola Umum Operasional	1	1	1	0

Jabatan	Kls	B	K	-/+
Penelaah Teknis Kebijakan	7	2	3	-1
Penata Layanan Operasional	7	2	3	-1
Pengolah Data dan Informasi	6	1	7	-6
Pengadministrasi Perkantoran	5	2	3	-1

BAGAN PETA JABATAN
INSPEKTORAT KABUPATEN TANAH LAUT

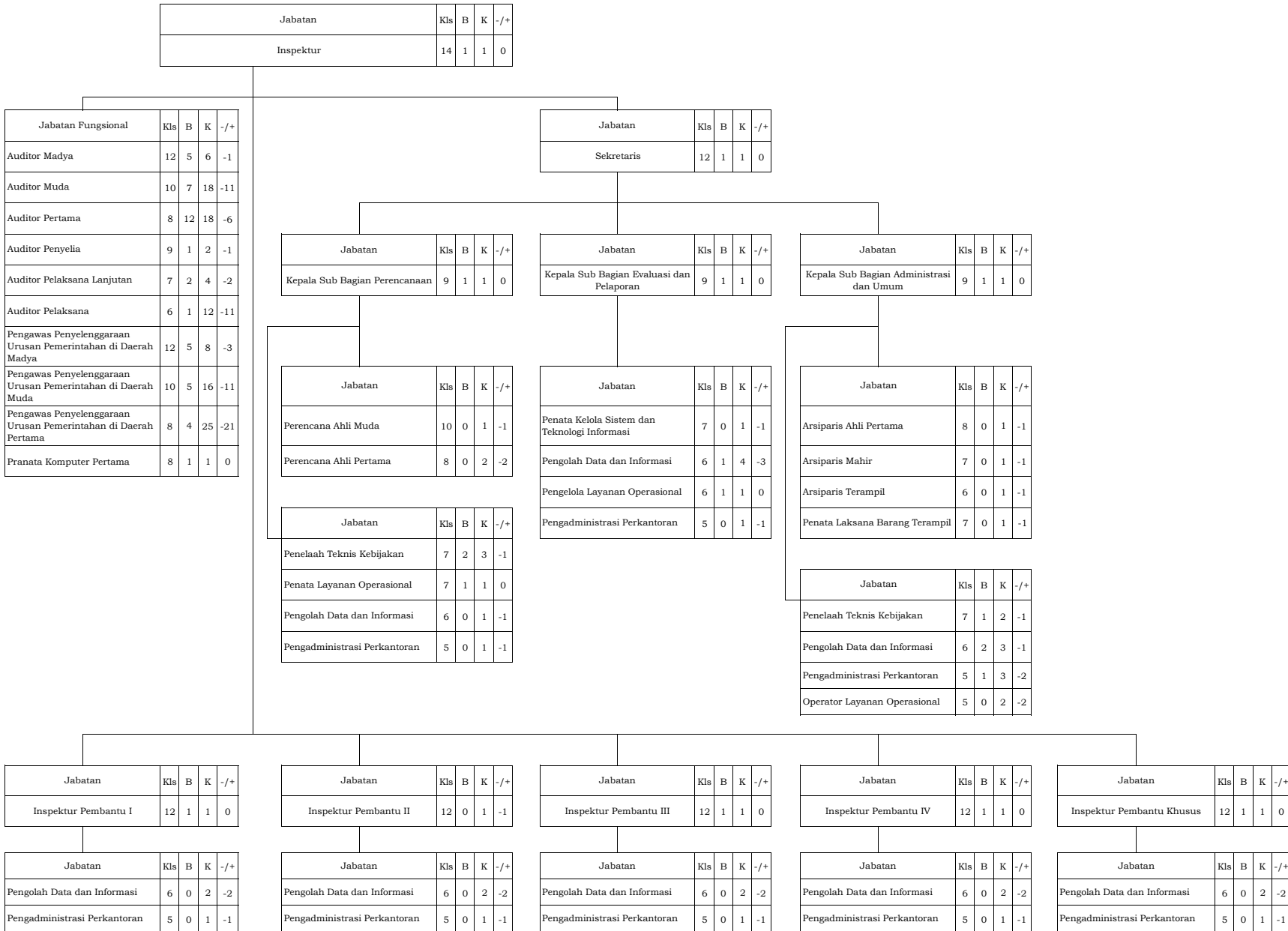

BAGAN PETA JABATAN
 DINAS PENDIDIKAN DAN KEBUDAYAAN KABUPATEN TANAH LAUT

Jabatan	Kls	B	K	-/+
Kepala Dinas Pendidikan dan Kebudayaan	14	1	1	0

Jabatan Fungsional	Kls	B	K	-/+
Perencana Ahli Madya	12	0	1	-1
Pranata Komputer Pelaksana	6	1	1	0

Jabatan	Kls	B	K	-/+
Sekretaris	12	1	1	0

Jabatan	Kls	B	K	-/+
Kepala Sub Bagian Perencanaan dan Pelaporan	9	1	1	0

Jabatan	Kls	B	K	-/+
Kepala Sub Bagian Umum dan Kepegawaian	9	1	1	0

Jabatan	Kls	B	K	-/+
Kepala Sub Bagian Keuangan dan Penatausahaan Aset	9	1	1	0

Jabatan	Kls	B	K	-/+
Perencana Ahli Muda	10	0	2	-2
Perencana Ahli Pertama	8	0	3	-3

Jabatan	Kls	B	K	-/+
Analisis SDM Aparatur Ahli Pertama	8	0	2	-2
Pranata SDM Aparatur Penyelia	8	0	3	-3
Pranata SDM Aparatur Mahir	7	0	5	-5
Pranata SDM Aparatur Terampil	6	0	4	-4

Jabatan	Kls	B	K	-/+
Penata Laksana Barang Penyelia	9	0	1	-1
Penata Laksana Barang Mahir	8	0	2	-2
Penata Laksana Barang Terampil	7	0	4	-4

Jabatan	Kls	B	K	-/+
Penelaah Teknis Kebijakan	7	1	2	-1
Penata Layanan Operasional	7	2	2	0
Pengadministrasi Perkantoran	5	1	1	0

Jabatan	Kls	B	K	-/+
Arsiparis Muda	9	0	1	-1
Arsiparis Pertama	8	0	1	-1
Arsiparis Penyelia	8	0	1	-1
Arsiparis Mahir	7	0	1	-1
Arsiparis Terampil	6	0	1	-1

Jabatan	Kls	B	K	-/+
Penelaah Teknis Kebijakan	7	1	1	0
Penata Layanan Operasional	7	2	2	0
Pengolah Data dan Informasi	6	0	4	-4
Pengelola Layanan Operasional	6	1	1	0
Pengadministrasi Perkantoran	5	1	4	-3

Jabatan	Kls	B	K	-/+
Penelaah Teknis Kebijakan	7	1	1	0
Penata Layanan Operasional	7	3	3	0
Pengolah Data dan Informasi	6	0	3	-3
Pengelola Layanan Operasional	6	4	4	0

Pengadministrasi Perkantoran	5	2	5	-3
Operator Layanan Operasional	5	0	1	-1

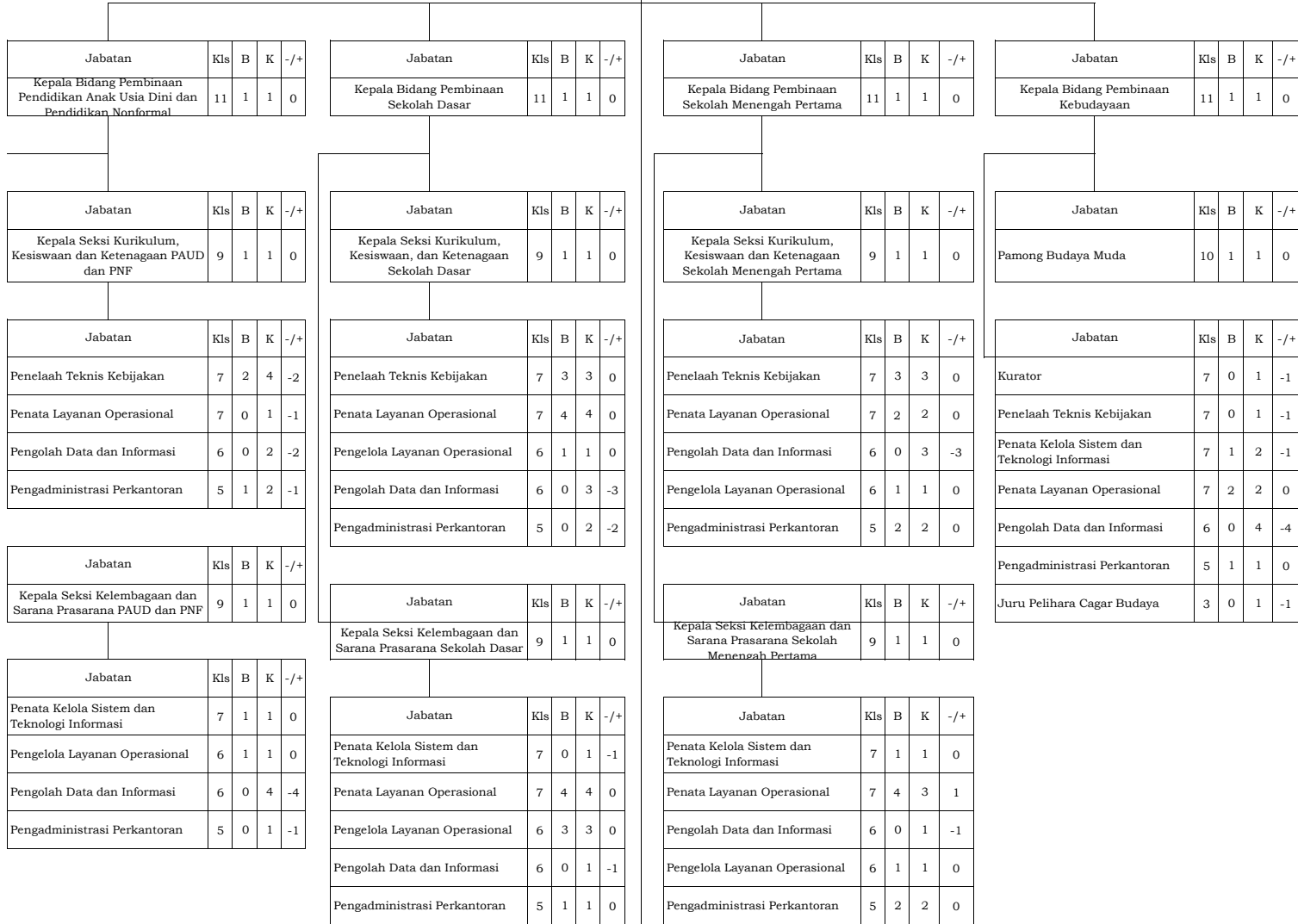



Jabatan	Kls	B	K	-/+
Penelaah Teknis Kebijakan	7	0	1	-1
Pengadministrasi Perkantoran	5	0	2	-2
Operator Layanan Operasional	3	0	1	-1

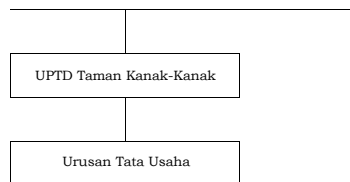

Jabatan	Kls	B	K	-/+
Penelaah Teknis Kebijakan	7	0	17	-17
Pengadministrasi Perkantoran	5	11	17	-6
Operator Layanan Operasional	3	2	17	-15
Pengelola Umum Operasional	3	2	2	0

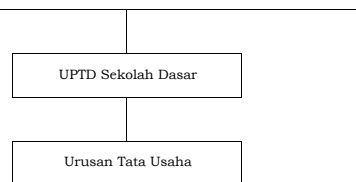

Jabatan	Kls	B	K	-/+
Penelaah Teknis Kebijakan	7	0	235	-235
Penata Layanan Operasional	7	36	36	0
Pengelola Layanan Operasional	6	3	3	0
Pengadministrasi Perkantoran	5	59	235	-176
Operator Layanan Operasional	3	28	235	-207
Pengelola Umum Operasional	3	7	9	-2
Pengelola Umum Operasional	1	1	1	0



Jabatan	Kls	B	K	-/+
Penelaah Teknis Kebijakan	7	0	49	-49
Penata Layanan Operasional	7	20	36	-16
Pengelola Layanan Operasional	6	2	3	-1
Pengadministrasi Perkantoran	5	25	108	-83
Operator Layanan Operasional	3	3	49	-46
Pengelola Umum Operasional	1	1	3	-2

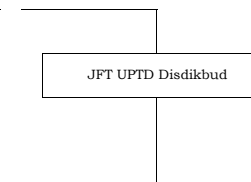

Jabatan	Kls	B	K	-/+
Guru Madya	11	622	773	-151
Guru Muda	9	908	1083	-175
Guru Pertama	8	1667	1291	376
Pamong Belajar Madya	11	2	2	0
Pamong Belajar Muda	9	1	3	-2
Pamong Belajar Pertama	8	0	4	-4
Pengawas Sekolah Madya	11	18	19	-1
Pengawas Sekolah Muda	9	6	32	-26
Penilik Madya	11	0	2	-2
Penilik Muda	9	0	2	-2
Penilik Pertama	8	0	2	-2

BAGAN PETA JABATAN
DINAS KESEHATAN KABUPATEN TANAH LAUT

Jabatan	Kls	B	K	-/+
Kepala Dinas Kesehatan	14	1	1	0

Jabatan Fungsional	Kls	B	K	-/+
Perencana Ahli Madya	12	0	1	-1
Penyuluh Kesehatan Masyarakat Pertama	8	1	1	0
Pranata Komputer Pelaksana	6	1	1	0

Jabatan	Kls	B	K	-/+
Sekretaris	12	1	1	0

Jabatan	Kls	B	K	-/+
Kepala Sub Bagian Perencanaan dan Pelaporan	9	1	1	0

Jabatan	Kls	B	K	-/+
Kepala Sub Bagian Keuangan dan Pengelolaan Aset	9	1	1	0

Jabatan	Kls	B	K	-/+
Kepala Sub Bagian Umum dan Kepegawaian	9	1	1	0

Jabatan	Kls	B	K	-/+
Perencana Ahli Muda	10	0	2	-2
Perencana Ahli Pertama	8	0	3	-3

Jabatan	Kls	B	K	-/+
Penata Laksana Barang Penyelia	9	0	1	-1
Penata Laksana Barang Mahir	8	0	1	-1
Penata Laksana Barang Terampil	7	0	2	-2

Jabatan	Kls	B	K	-/+
Analisis SDM Aparatur Ahli Pertama	8	0	1	-1
Pranata SDM Aparatur Penyelia	8	0	1	-1
Pranata SDM Aparatur Mahir	7	0	1	-1
Pranata SDM Aparatur Terampil	6	0	1	-1
Arsiparis Muda	9	0	1	-1
Arsiparis Pertama	8	0	1	-1
Arsiparis Penyelia	8	0	1	-1
Arsiparis Mahir	7	0	1	-1
Arsiparis Terampil	6	0	1	-1

Jabatan	Kls	B	K	-/+
Penelaah Teknis Kebijakan	7	2	3	-1
Penata Layanan Operasional	7	1	1	0
Pengelola Layanan Operasional	6	1	1	0
Pengolah Data dan Informasi	6	1	4	-3
Pengadministrasi Perkantoran	5	0	1	-1

Jabatan	Kls	B	K	-/+
Penelaah Teknis Kebijakan	7	1	5	-4
Penata Layanan Operasional	7	1	1	0
Pengelola Layanan Operasional	6	1	1	0
Pengolah Data dan Informasi	6	5	8	-3
Pengadministrasi Perkantoran	5	3	3	0

Jabatan	Kls	B	K	-/+
Penelaah Teknis Kebijakan	7	0	2	-2
Penata Layanan Operasional	7	2	2	0

Pengolah Data dan Informasi	6	1	5	-4
Pengelola Layanan Operasional	6	2	2	0
Pengadministrasi Perkantoran	5	3	4	-1
Operator Layanan Operasional	5	2	2	0

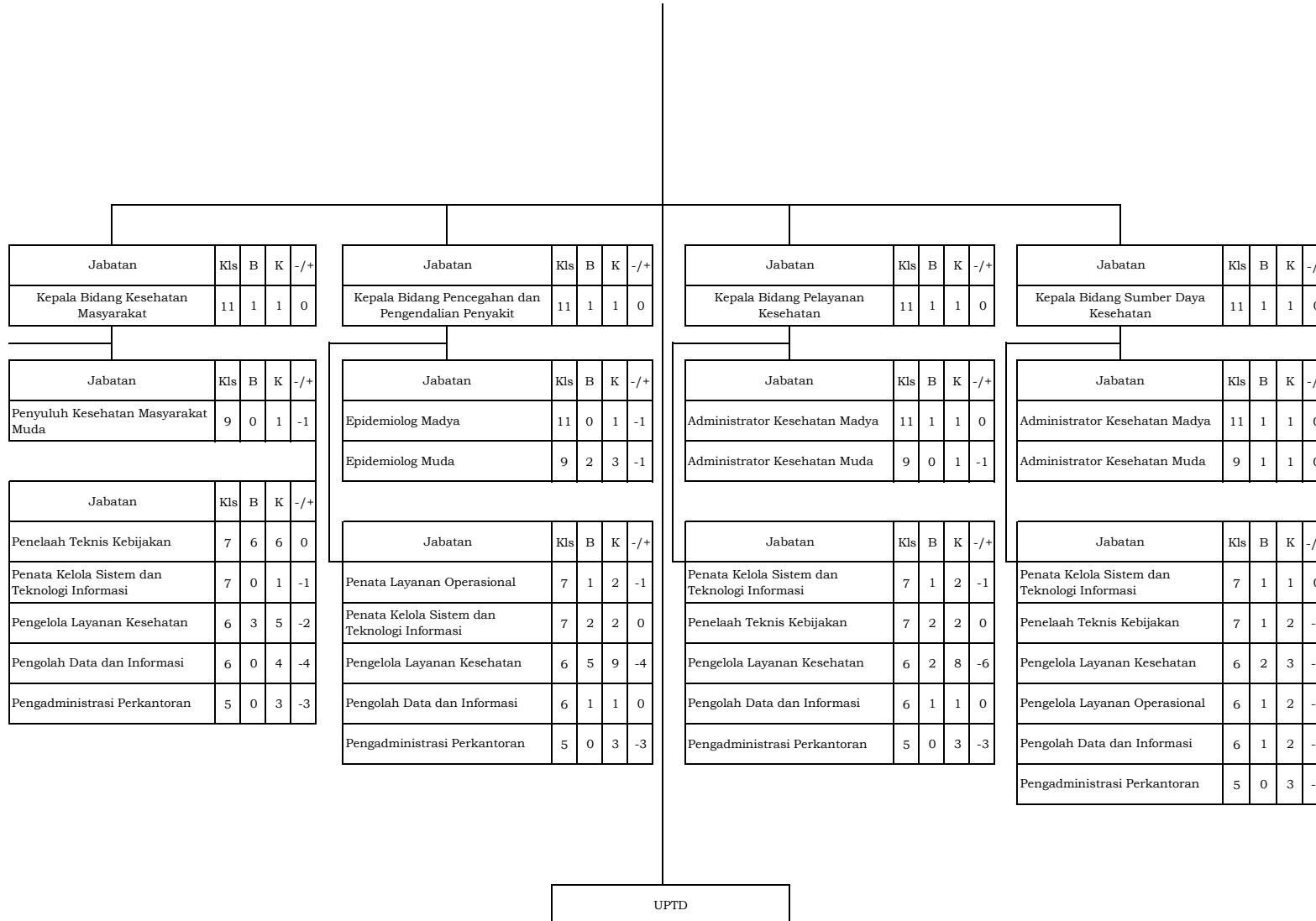

BAGAN PETA JABATAN
 UPTD INSTALASI FARMASI DINAS KESEHATAN KABUPATEN TANAH LAUT

Jabatan	Kls	B	K	-/+
Kepala UPTD Instalasi Farmasi	9	1	1	0

Jabatan	Kls	B	K	-/+
Kepala Sub Bagian Tata Usaha UPTD Instalasi Farmasi	8	1	1	0

Jabatan Fungsional	Kls	B	K	-/+
Apoteker Madya	11	1	2	-1
Apoteker Muda	9	1	2	-1
Apoteker Pertama	8	1	2	-1
Administrator Kesehatan Madya	11	0	1	-1
Administrator Kesehatan Muda	9	0	1	-1
Administrator Kesehatan Pertama	8	0	1	-1
Penyuluh Kesehatan Masyarakat Madya /Tenaga Promosi Kesehatan dan Ilmu Perilaku Madya	11	0	2	-2
Penyuluh Kesehatan Masyarakat Muda/Tenaga Promosi Kesehatan dan Ilmu Perilaku Muda	9	0	2	-2
Penyuluh Kesehatan Masyarakat Pertama/Tenaga Promosi Kesehatan dan Ilmu Perilaku Pertama	8	0	2	-2
Asisten Apoteker Penyelia	8	4	4	0
Asisten Apoteker Pelaksana Lanjutan	7	2	4	-2
Asisten Apoteker Pelaksana	6	0	4	-4
Asisten Apoteker Pelaksana Pemula	5	0	4	-4
Penata Laksana Barang Terampil	7	0	1	-1

Jabatan	Kls	B	K	-/+
Pengolah Data dan Informasi	6	1	2	-1
Pengadministrasi Perkantoran	5	0	3	-3
Operator Layanan Operasional	5	0	1	-1

BAGAN PETA JABATAN
 UPTD LABORATORIUM KESEHATAN DINAS KESEHATAN KABUPATEN TANAH LAUT

Jabatan	Kls	B	K	-/+
Kepala UPTD Laboratorium Kesehatan	9	1	1	0

Jabatan	Kls	B	K	-/+
Kepala Sub Bagian Tata Usaha UPTD Laboratorium Kesehatan	8	1	1	0

Jabatan Fungsional	Kls	B	K	-/+
Dokter Pertama	9	1	1	0
Dokter Muda	10	0	1	-1
Dokter Madya	12	0	1	-1
Pranata Laboratorium Kesehatan Penyelia	8	3	4	-1
Pranata Laboratorium Kesehatan Pelaksana Lanjutan	7	1	4	-3
Pranata Laboratorium Kesehatan Pelaksana	6	1	4	-3
Pranata Laboratorium Kesehatan Pelaksana Pemula	5	0	4	-4
Sanitarian Madya/Tenaga Sanitasi Lingkungan Madya	11	0	2	-2
Sanitarian Muda/Tenaga Sanitasi Lingkungan Muda	9	0	2	-2
Sanitarian Pertama/Tenaga Sanitasi Lingkungan Pertama	8	1	2	-1
Sanitarian Penyelia/Tenaga Sanitasi Lingkungan Penyelia	8	0	2	-2
Sanitarian Pelaksana Lanjutan/Tenaga Sanitasi Lingkungan Pelaksana Lanjutan	7	0	2	-2
Sanitarian Pelaksana/Tenaga Sanitasi Lingkungan Pelaksana	6	1	2	-1
Sanitarian Pelaksana Pemula/Tenaga Sanitasi Lingkungan Pelaksana Pemula	5	0	2	-2
Administrator Kesehatan Madya	11	0	1	-1
Administrator Kesehatan Muda	9	0	1	-1
Administrator Kesehatan Pertama	8	0	1	-1
Epidemiologi Kesehatan Pertama	8	0	1	-1
Epidemiologi Kesehatan Muda	9	0	1	-1
Epidemiologi Kesehatan Madya	11	0	1	-1
Entomolog Kesehatan Pertama	8	0	1	-1
Entomolog Kesehatan Muda	9	0	1	-1
Entomolog Kesehatan Madya	11	0	1	-1
Penata Laksana Barang Terampil	7	0	1	-1

Jabatan	Kls	B	K	-/+
Pengolah Data dan Informasi	6	1	2	-1
Pengadministrasi Perkantoran	5	1	4	-3
Operator Layanan Operasional	5	0	1	-1

BAGAN PETA JABATAN
 UPTD PUSKESMAS PELAIHARI DINAS KESEHATAN KABUPATEN TANAH LAUT

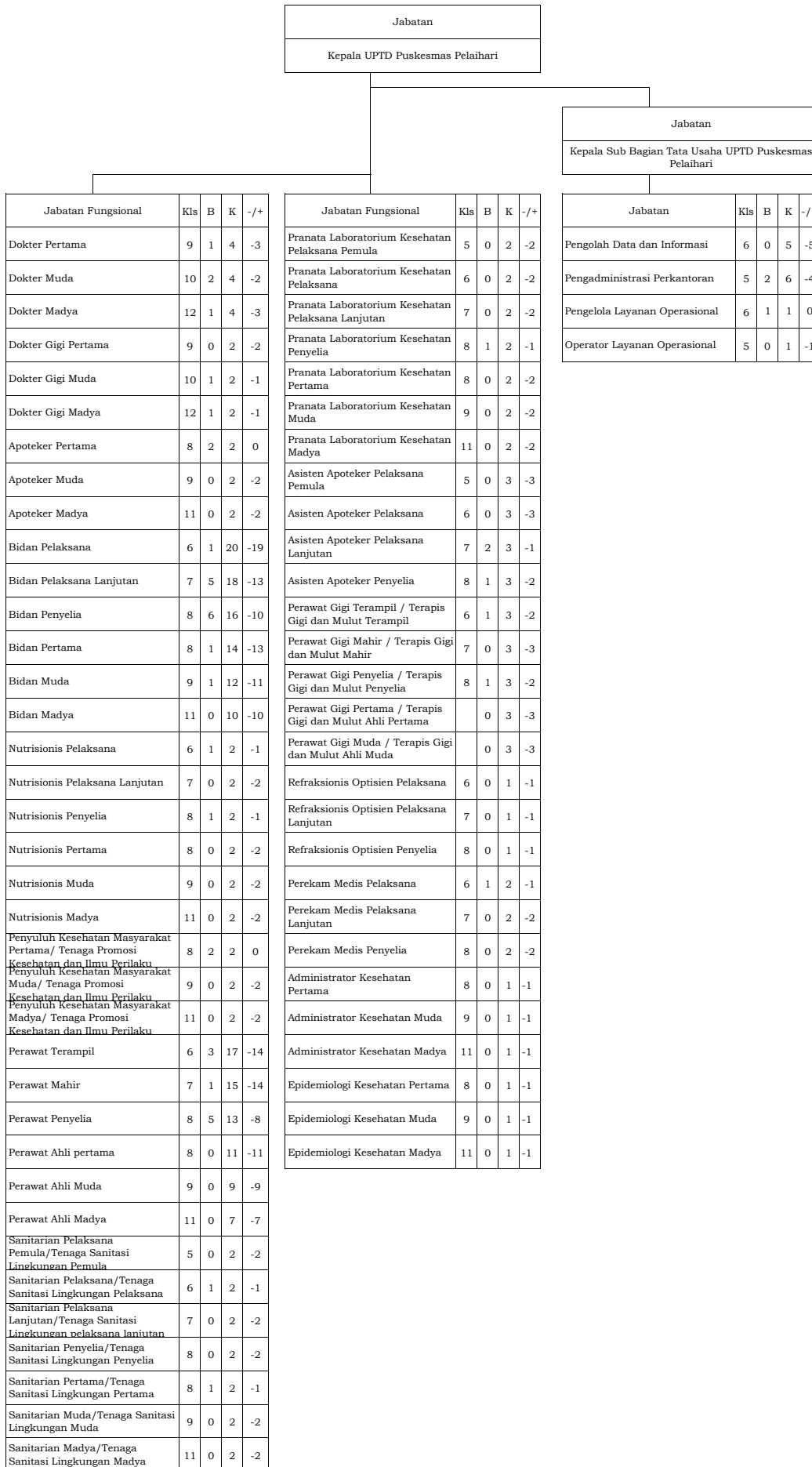

BAGAN PETA JABATAN
 UPTD PUSKESMAS KINTAP DINAS KESEHATAN KABUPATEN TANAH LAUT

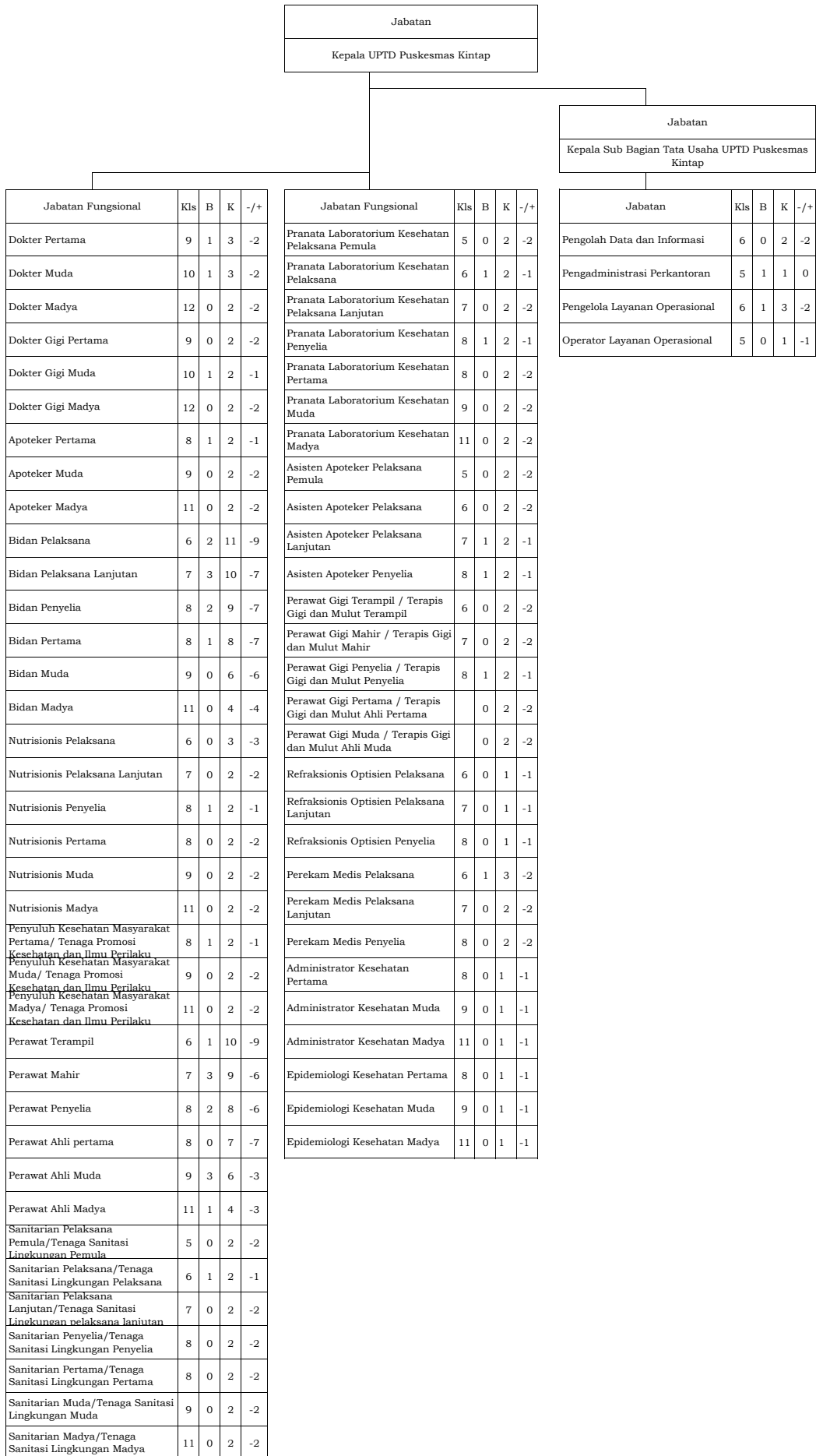

BAGAN PETA JABATAN
 UPTD PUSKESMAS JORONG DINAS KESEHATAN KABUPATEN TANAH LAUT

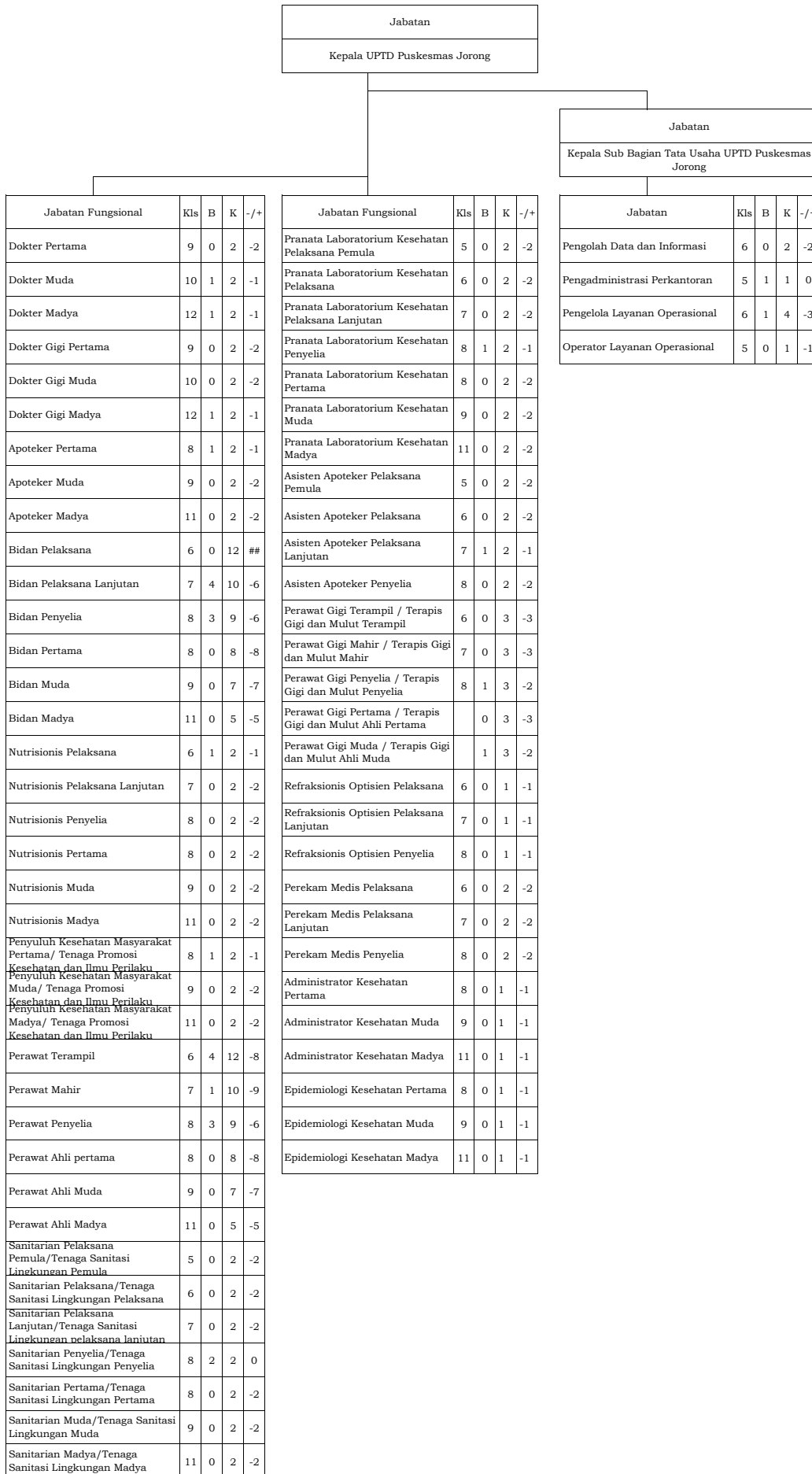

BAGAN PETA JABATAN
 UPTD PUSKESMAS ASAM-ASAM DINAS KESEHATAN KABUPATEN TANAH LAUT

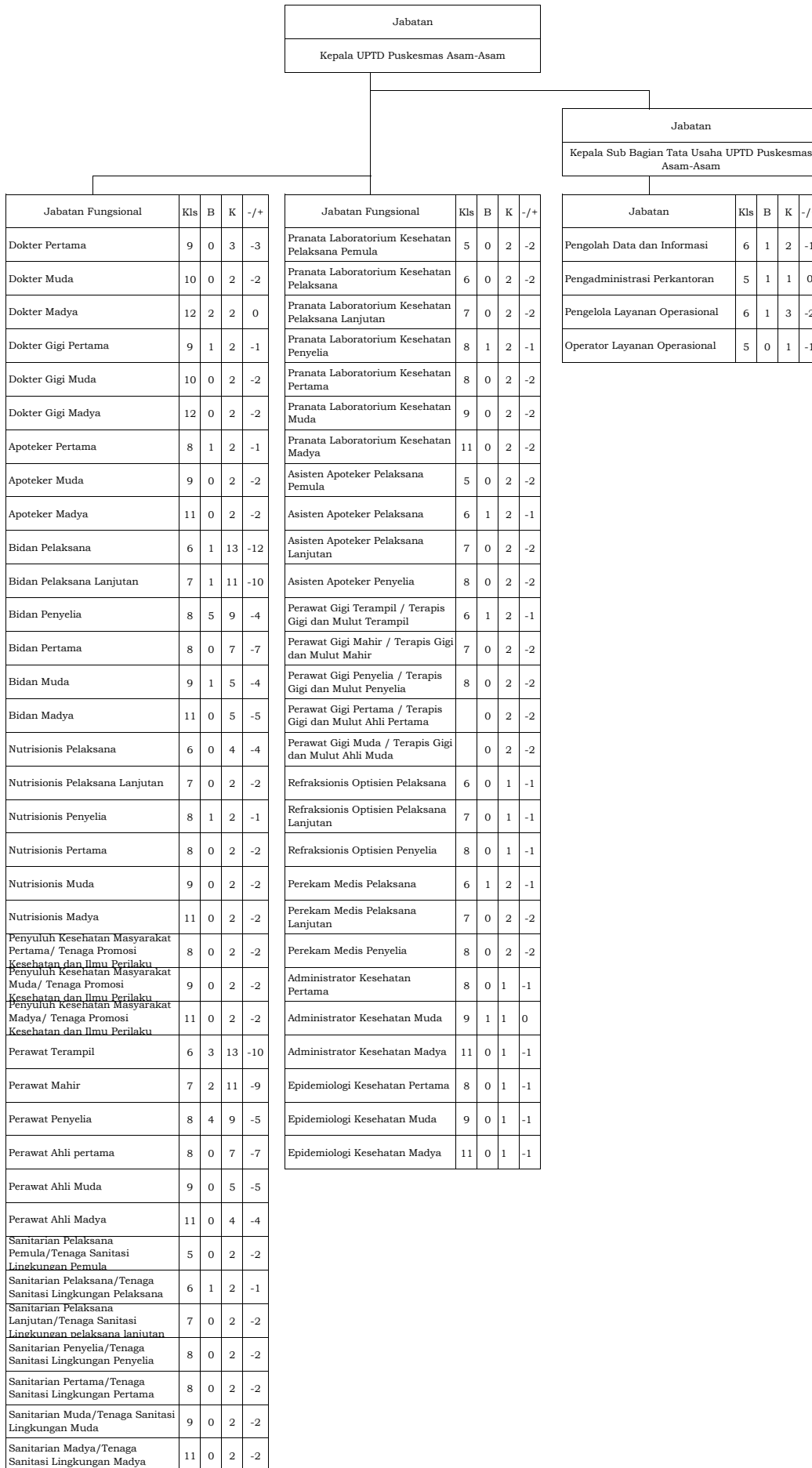

BAGAN PETA JABATAN
 UPTD PUSKESMAS PANYIPATAN DINAS KESEHATAN KABUPATEN TANAH LAUT

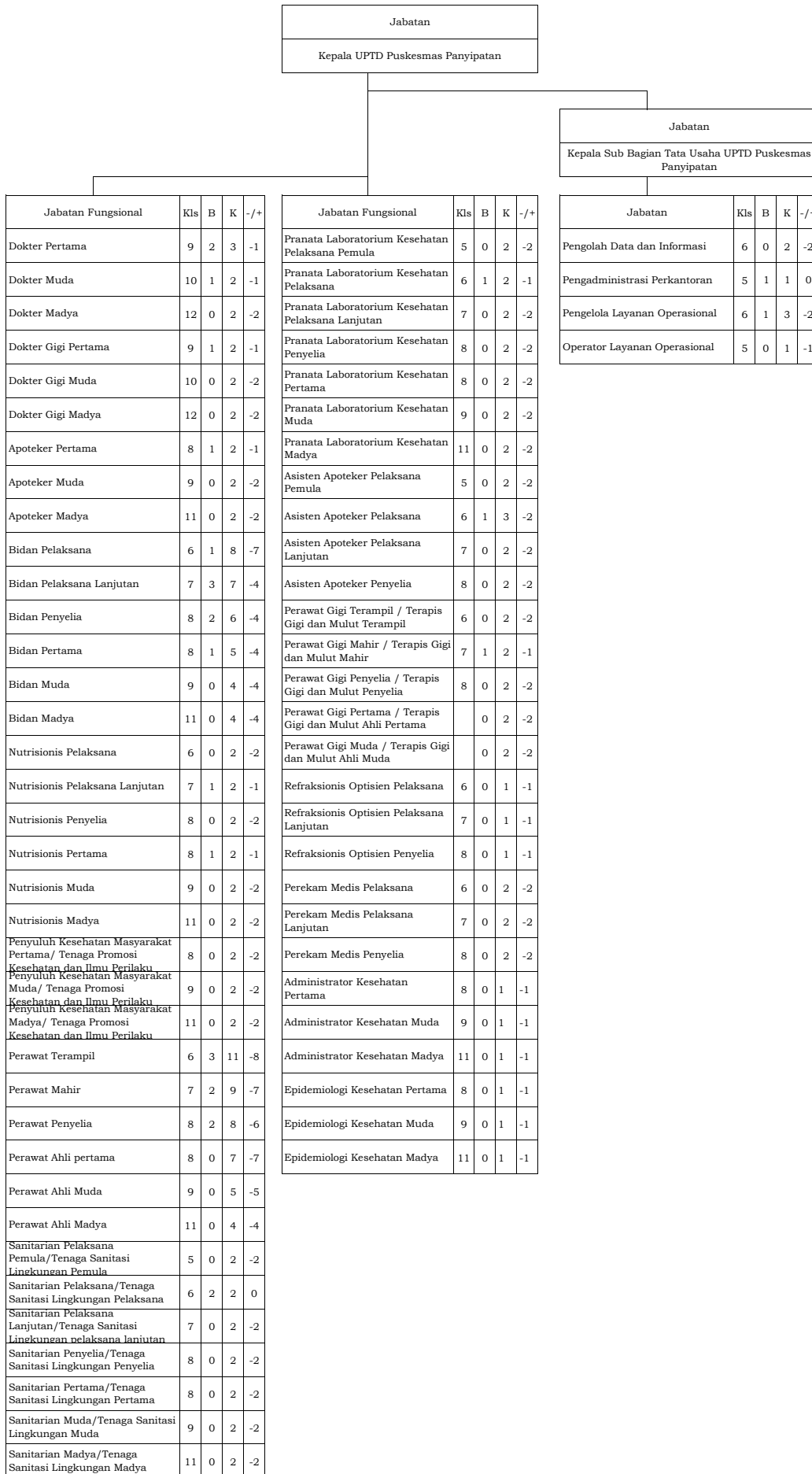

BAGAN PETA JABATAN
 UPTD PUSKESMAS TAKISUNG DINAS KESEHATAN KABUPATEN TANAH LAUT

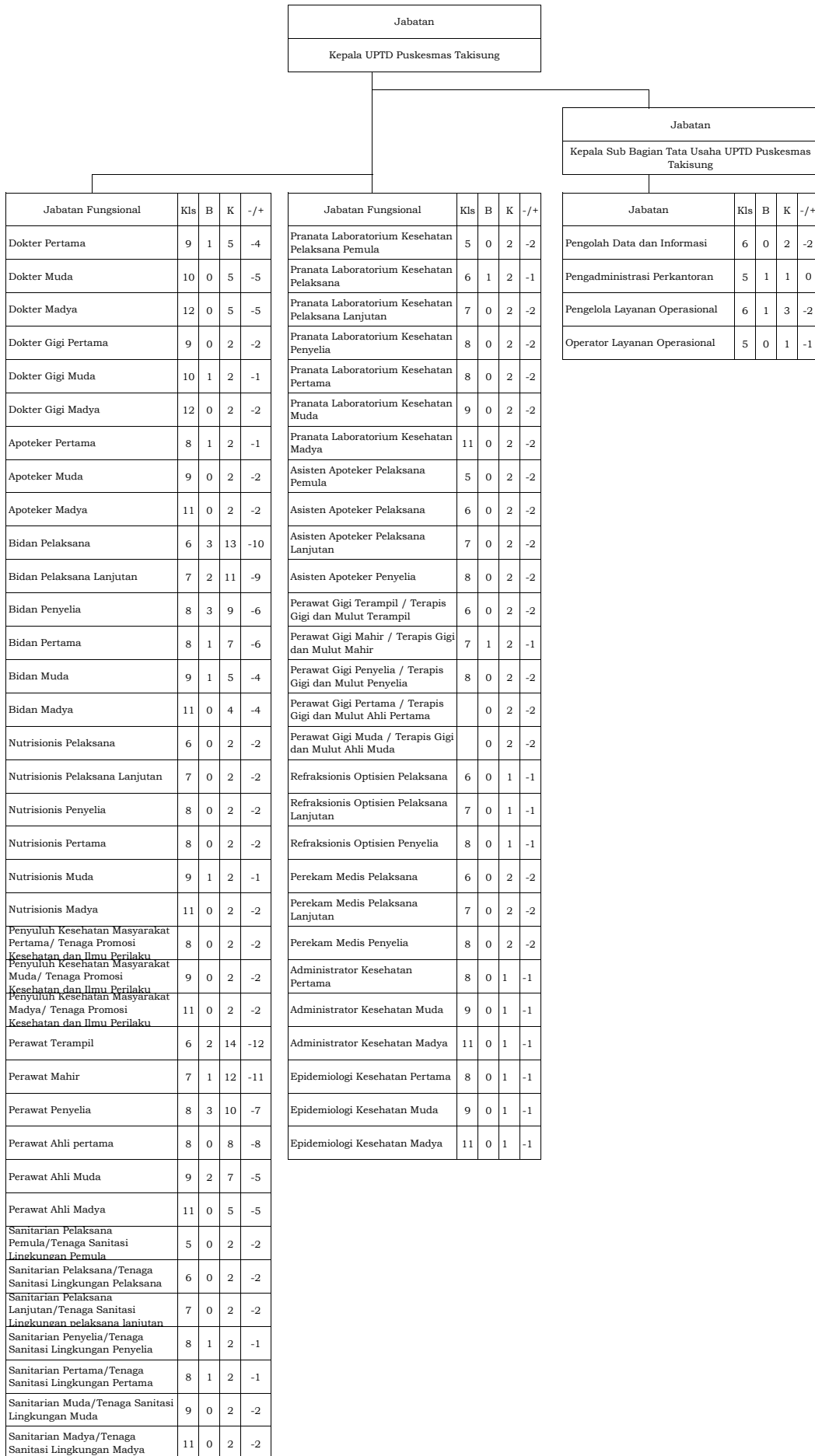

BAGAN PETA JABATAN
 UPTD PUSKESMAS TIRTA JAYA DINAS KESEHATAN KABUPATEN TANAH LAUT

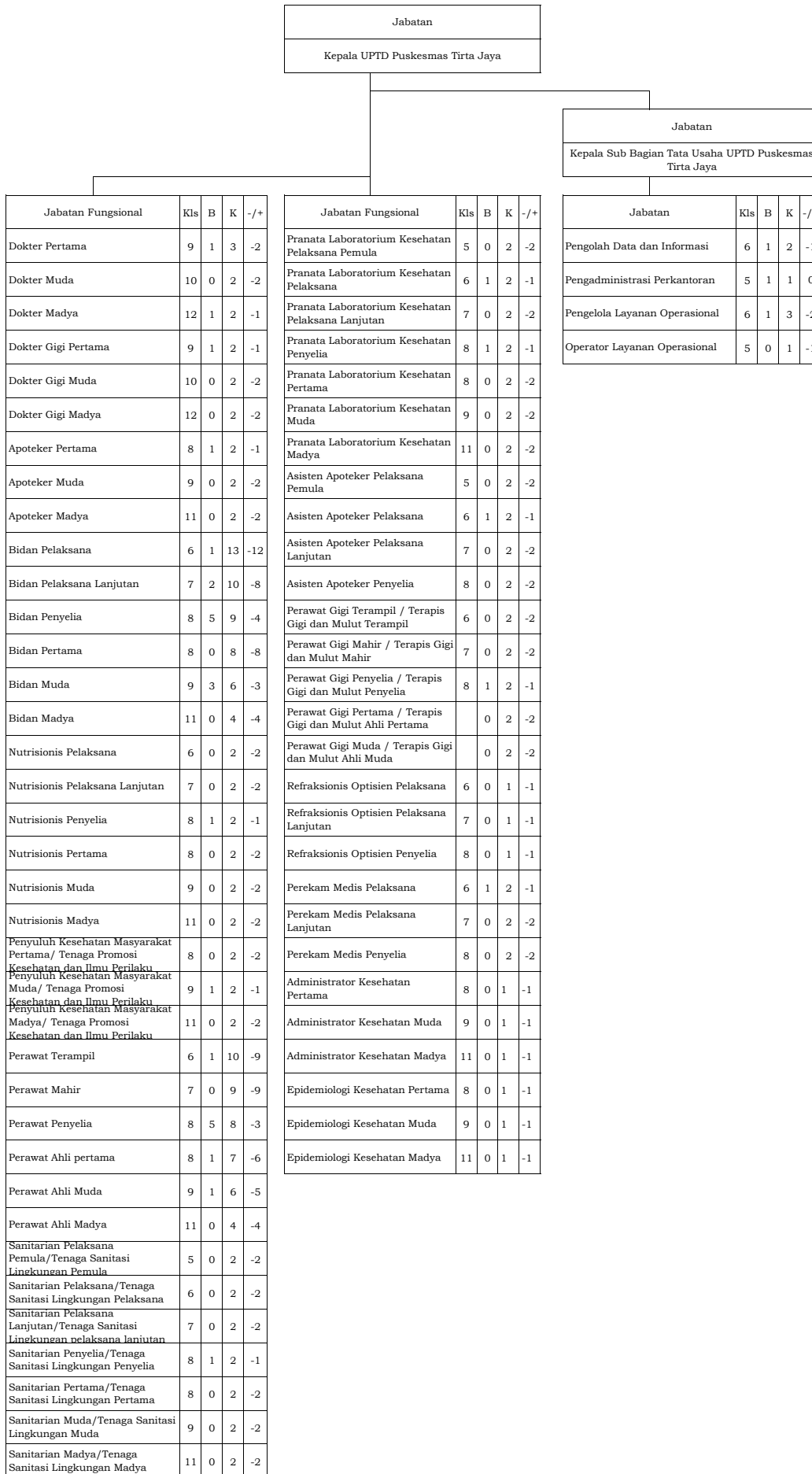

BAGAN PETA JABATAN
 UPTD PUSKESMAS TANJUNG HABULU DINAS KESEHATAN KABUPATEN TANAH LAUT

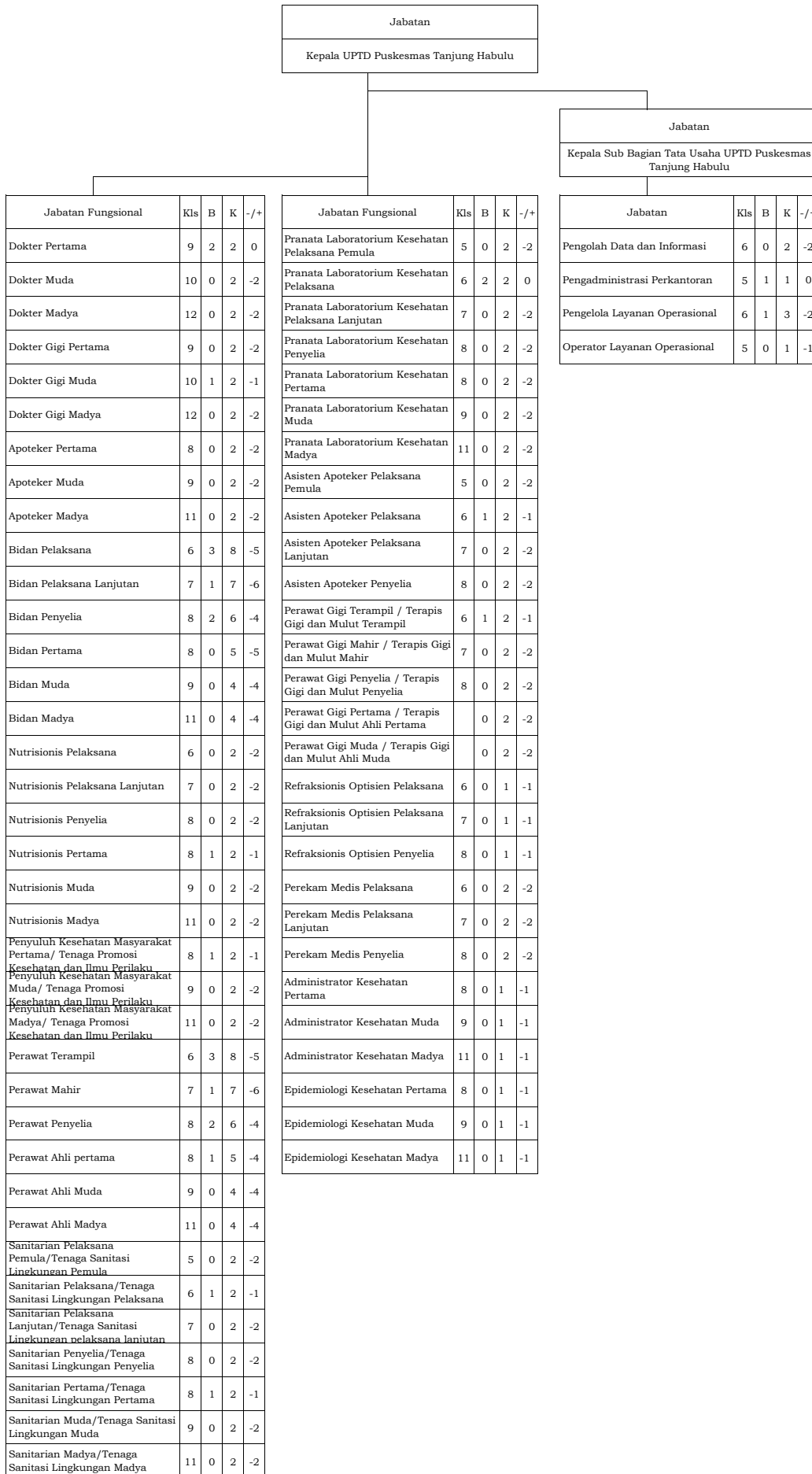

BAGAN PETA JABATAN
 UPTD PUSKESMAS SUNGAI RIAM DINAS KESEHATAN KABUPATEN TANAH LAUT

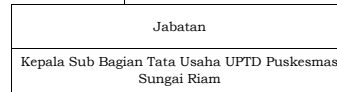
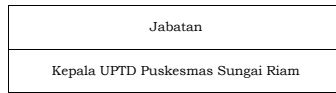

Jabatan Fungsional	Kls	B	K	-/+
Dokter Pertama	9	0	2	-2
Dokter Muda	10	1	2	-1
Dokter Madya	12	0	2	-2
Dokter Gigi Pertama	9	0	2	-2
Dokter Gigi Muda	10	1	2	-1
Dokter Gigi Madya	12	0	2	-2
Apoteker Pertama	8	1	2	-1
Apoteker Muda	9	0	2	-2
Apoteker Madya	11	0	2	-2
Bidan Pelaksana	6	2	8	-6
Bidan Pelaksana Lanjutan	7	3	7	-4
Bidan Penyelia	8	3	6	-3
Bidan Pertama	8	0	5	-5
Bidan Muda	9	0	4	-4
Bidan Madya	11	0	4	-4
Nutrisionis Pelaksana	6	0	2	-2
Nutrisionis Pelaksana Lanjutan	7	0	2	-2
Nutrisionis Penyelia	8	1	2	-1
Nutrisionis Pertama	8	0	2	-2
Nutrisionis Muda	9	0	2	-2
Nutrisionis Madya	11	0	2	-2
Penyuluh Kesehatan Masyarakat Pertama/ Tenaga Promosi Kesehatan dan Ilmu Perilaku	8	1	2	-1
Penyuluh Kesehatan Masyarakat Muda/ Tenaga Promosi Kesehatan dan Ilmu Perilaku	9	0	2	-2
Penyuluh Kesehatan Masyarakat Madya/ Tenaga Promosi Kesehatan dan Ilmu Perilaku	11	0	2	-2
Perawat Terampil	6	3	8	-5
Perawat Mahir	7	2	7	-5
Perawat Penyelia	8	2	6	-4
Perawat Ahli pertama	8	0	5	-5
Perawat Ahli Muda	9	0	4	-4
Perawat Ahli Madya	11	0	4	-4
Sanitarian Pelaksana Pemula/Tenaga Sanitasi Lingkungan Pemula	5	0	2	-2
Sanitarian Pelaksana/Tenaga Sanitasi Lingkungan Pelaksana	6	0	2	-2
Sanitarian Pelaksana Lanjutan/Tenaga Sanitasi Lingkungan pelaksana lanjutan	7	0	2	-2
Sanitarian Penyelia/Tenaga Sanitasi Lingkungan Penyelia	8	1	2	-1
Sanitarian Pertama/Tenaga Sanitasi Lingkungan Pertama	8	0	2	-2
Sanitarian Muda/Tenaga Sanitasi Lingkungan Muda	9	0	2	-2
Sanitarian Madya/Tenaga Sanitasi Lingkungan Madya	11	0	2	-2

Jabatan Fungsional	Kls	B	K	-/+
Pranata Laboratorium Kesehatan Pelaksana Pemula	5	0	2	-2
Pranata Laboratorium Kesehatan Pelaksana	6	0	2	-2
Pranata Laboratorium Kesehatan Pelaksana Lanjutan	7	0	2	-2
Pranata Laboratorium Kesehatan Penyelia	8	1	2	-1
Pranata Laboratorium Kesehatan Pertama	8	0	2	-2
Pranata Laboratorium Kesehatan Muda	9	0	2	-2
Pranata Laboratorium Kesehatan Madya	11	0	2	-2
Asisten Apoteker Pelaksana Pemula	5	0	2	-2
Asisten Apoteker Pelaksana	6	0	2	-2
Asisten Apoteker Pelaksana Lanjutan	7	1	2	-1
Asisten Apoteker Penyelia	8	0	2	-2
Perawat Gigi Terampil / Terapis Gigi dan Mulut Terampil	6	1	2	-1
Perawat Gigi Mahir / Terapis Gigi dan Mulut Mahir	7	0	2	-2
Perawat Gigi Penyelia / Terapis Gigi dan Mulut Penyelia	8	0	2	-2
Perawat Gigi Pertama / Terapis Gigi dan Mulut Ahli Pertama	0	2	-2	
Perawat Gigi Muda / Terapis Gigi dan Mulut Ahli Muda	0	2	-2	
Refraksionis Optisien Pelaksana	6	0	1	-1
Refraksionis Optisien Pelaksana Lanjutan	7	0	1	-1
Refraksionis Optisien Penyelia	8	0	1	-1
Perekam Medis Pelaksana	6	0	2	-2
Perekam Medis Pelaksana Lanjutan	7	0	2	-2
Perekam Medis Penyelia	8	0	2	-2
Administrator Kesehatan Pertama	8	0	1	-1
Administrator Kesehatan Muda	9	0	1	-1
Administrator Kesehatan Madya	11	0	1	-1
Epidemiologi Kesehatan Pertama	8	0	1	-1
Epidemiologi Kesehatan Muda	9	0	1	-1
Epidemiologi Kesehatan Madya	11	0	1	-1

Jabatan	Kls	B	K	-/+
Pengolah Data dan Informasi	6	0	2	-2
Pengadministrasi Perkantoran	5	1	1	0
Pengelola Layanan Operasional	6	1	3	-2
Operator Layanan Operasional	5	0	1	-1

BAGAN PETA JABATAN
 UPTD PUSKESMAS TAMBANG ULANG DINAS KESEHATAN KABUPATEN TANAH LAUT

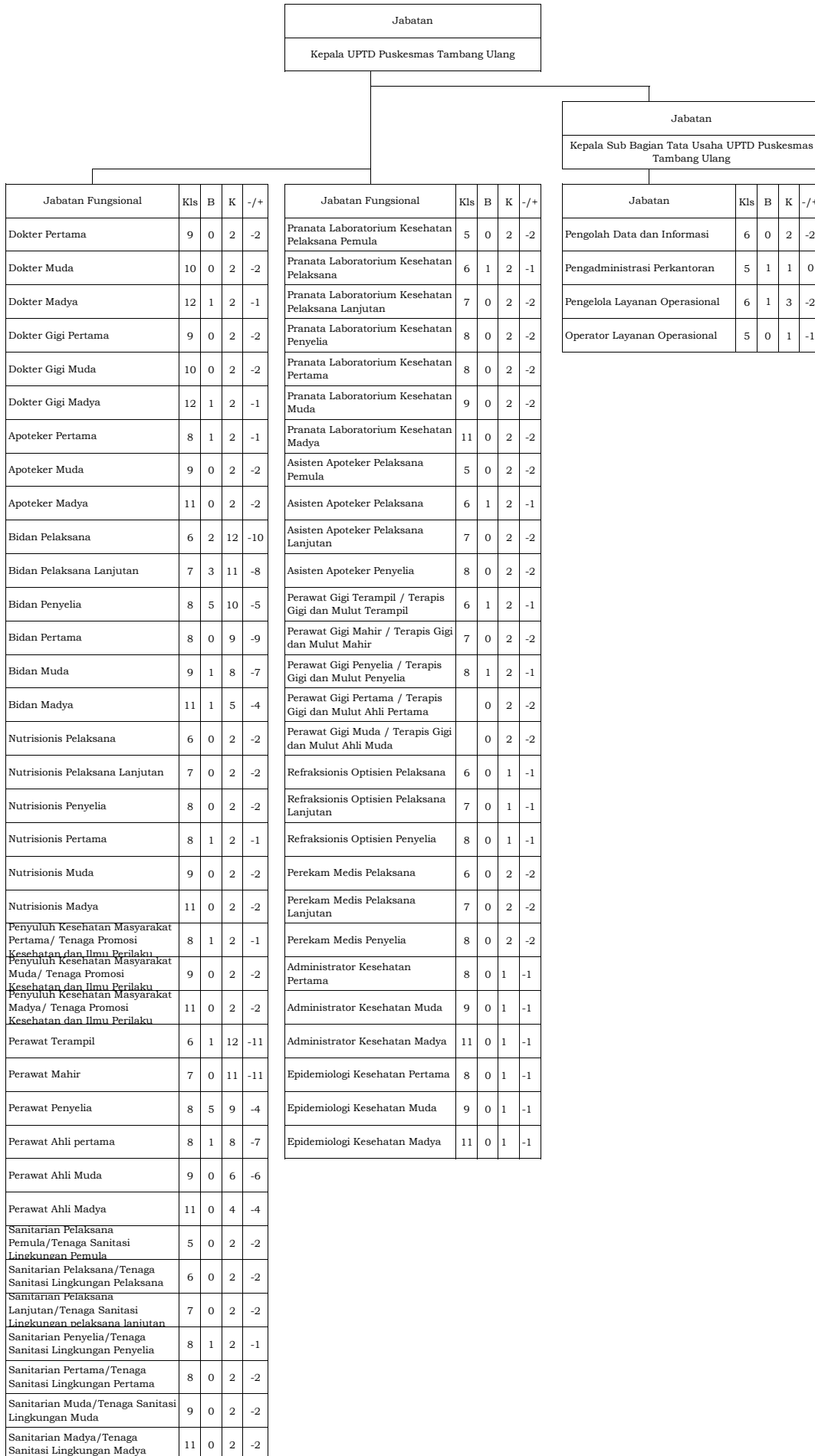

BAGAN PETA JABATAN
 UPTD PUSKESMAS BATAKAN DINAS KESEHATAN KABUPATEN TANAH LAUT

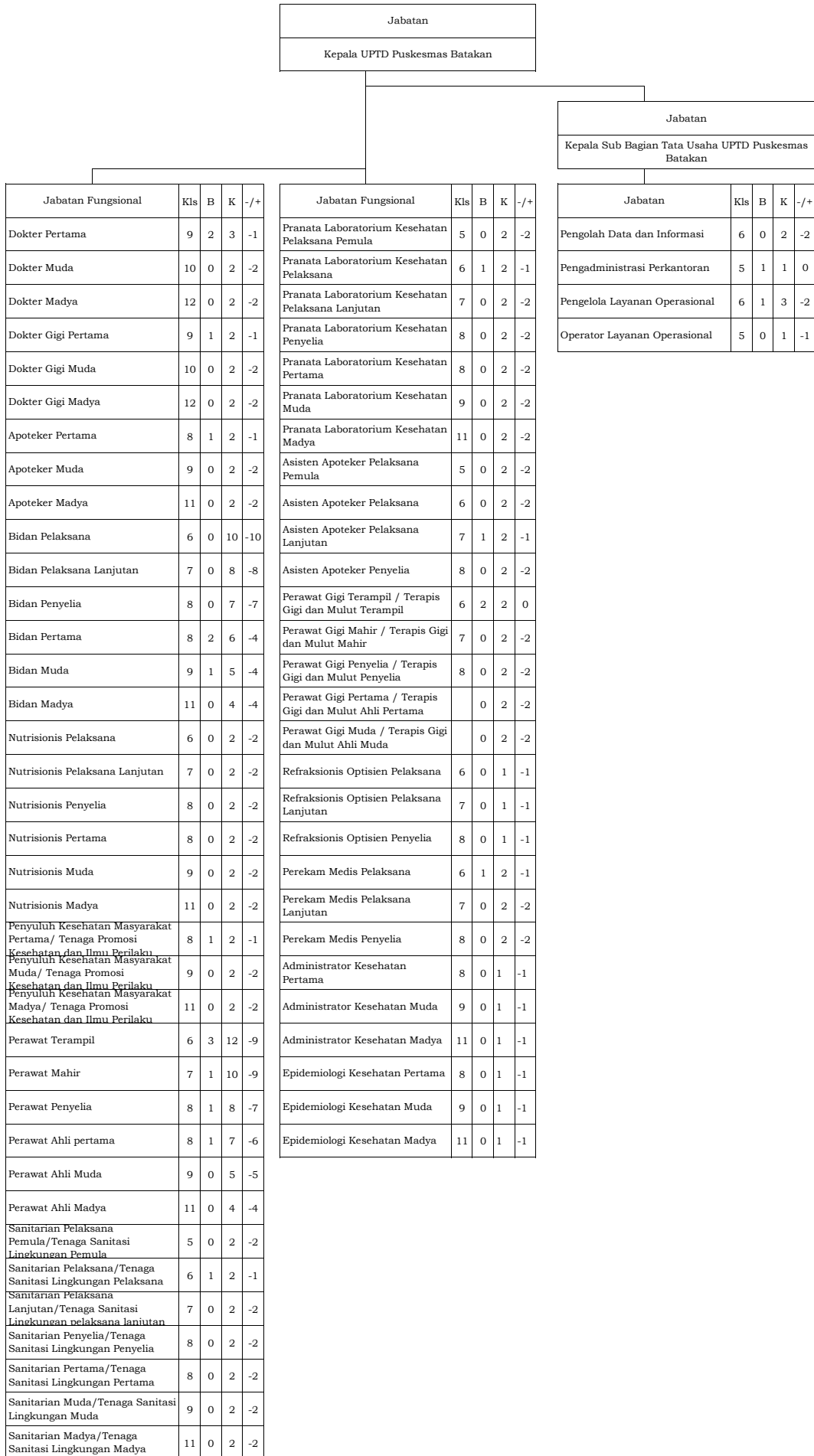

BAGAN PETA JABATAN
 UPTD PUSKESMAS KAIT-KAIT DINAS KESEHATAN KABUPATEN TANAH LAUT

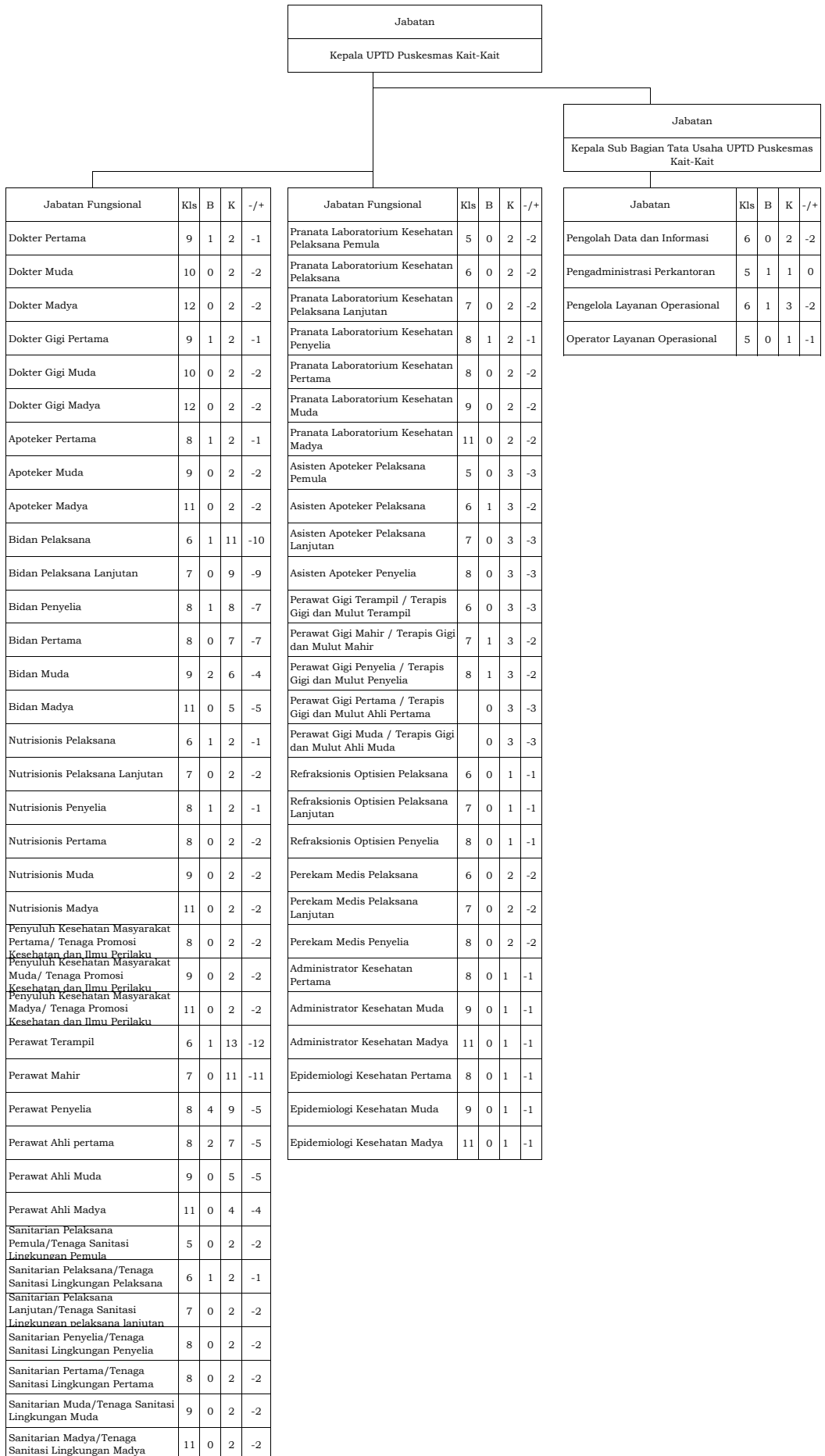

BAGAN PETA JABATAN
 UPTD PUSKESMAS SUNGAI CUKA DINAS KESEHATAN KABUPATEN TANAH LAUT

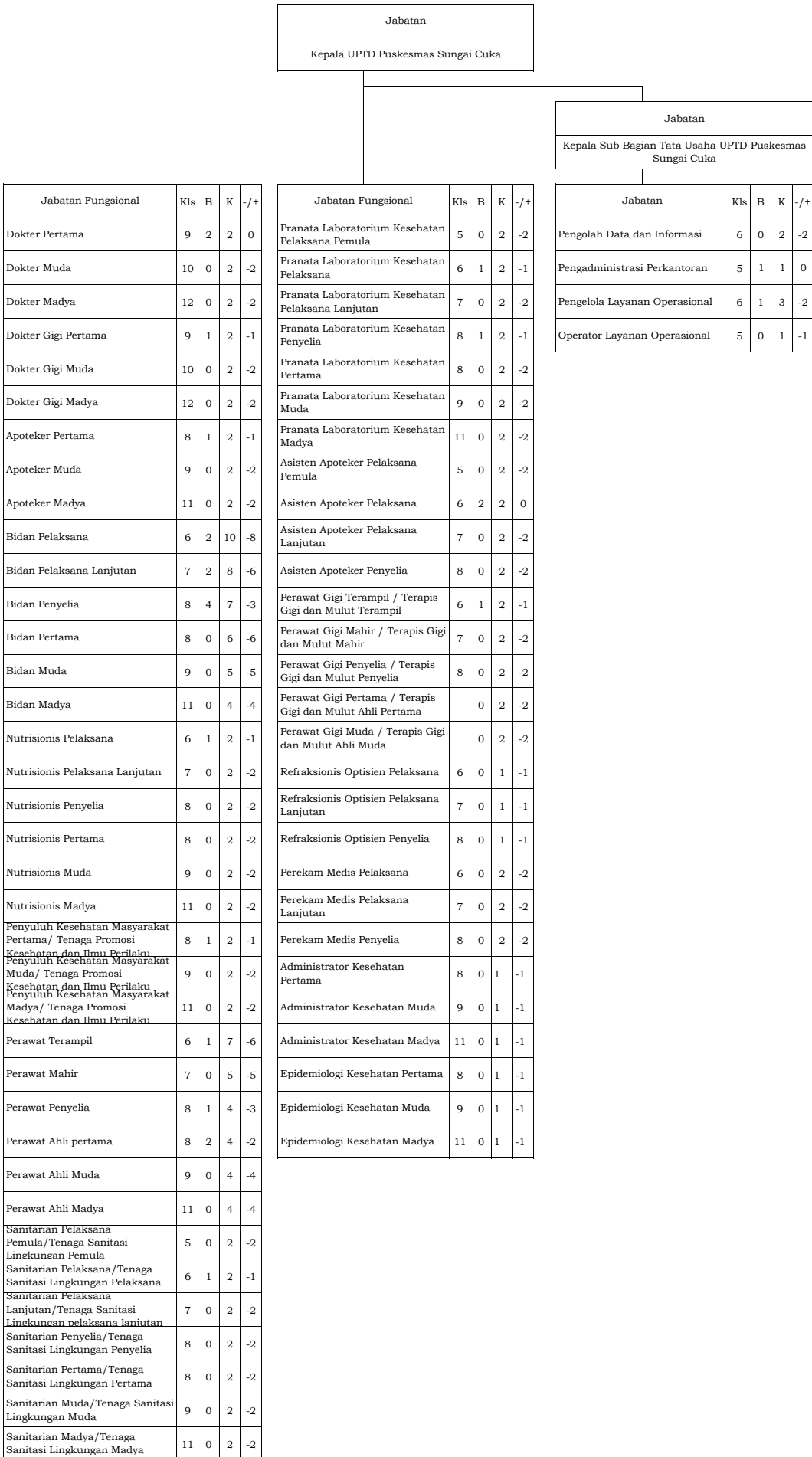

BAGAN PETA JABATAN
 UPTD PUSKESMAS ANGSAU DINAS KESEHATAN KABUPATEN TANAH LAUT

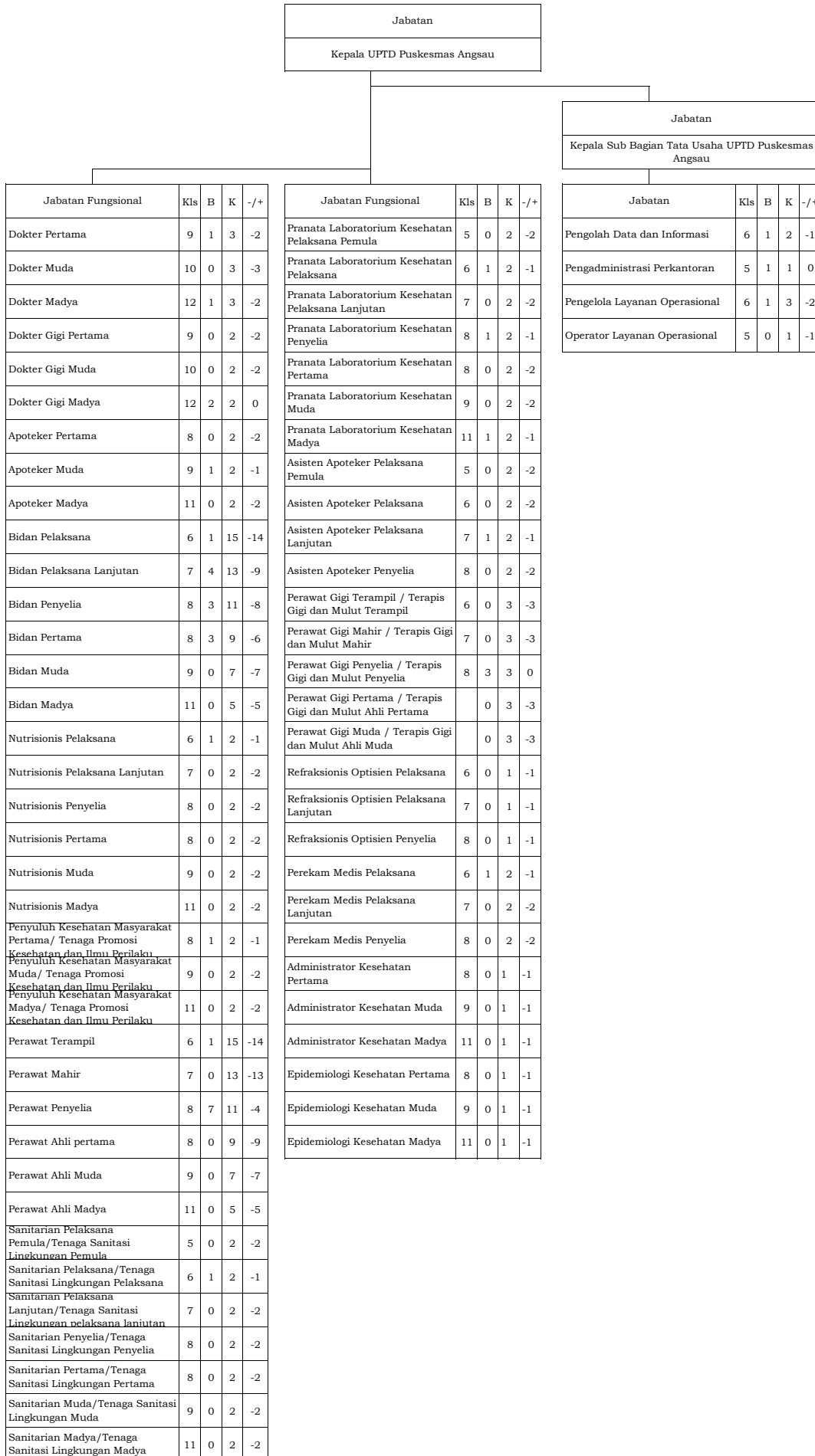

BAGAN PETA JABATAN
 UPTD PUSKESMAS BUMI MAKMUR DINAS KESEHATAN KABUPATEN TANAH LAUT

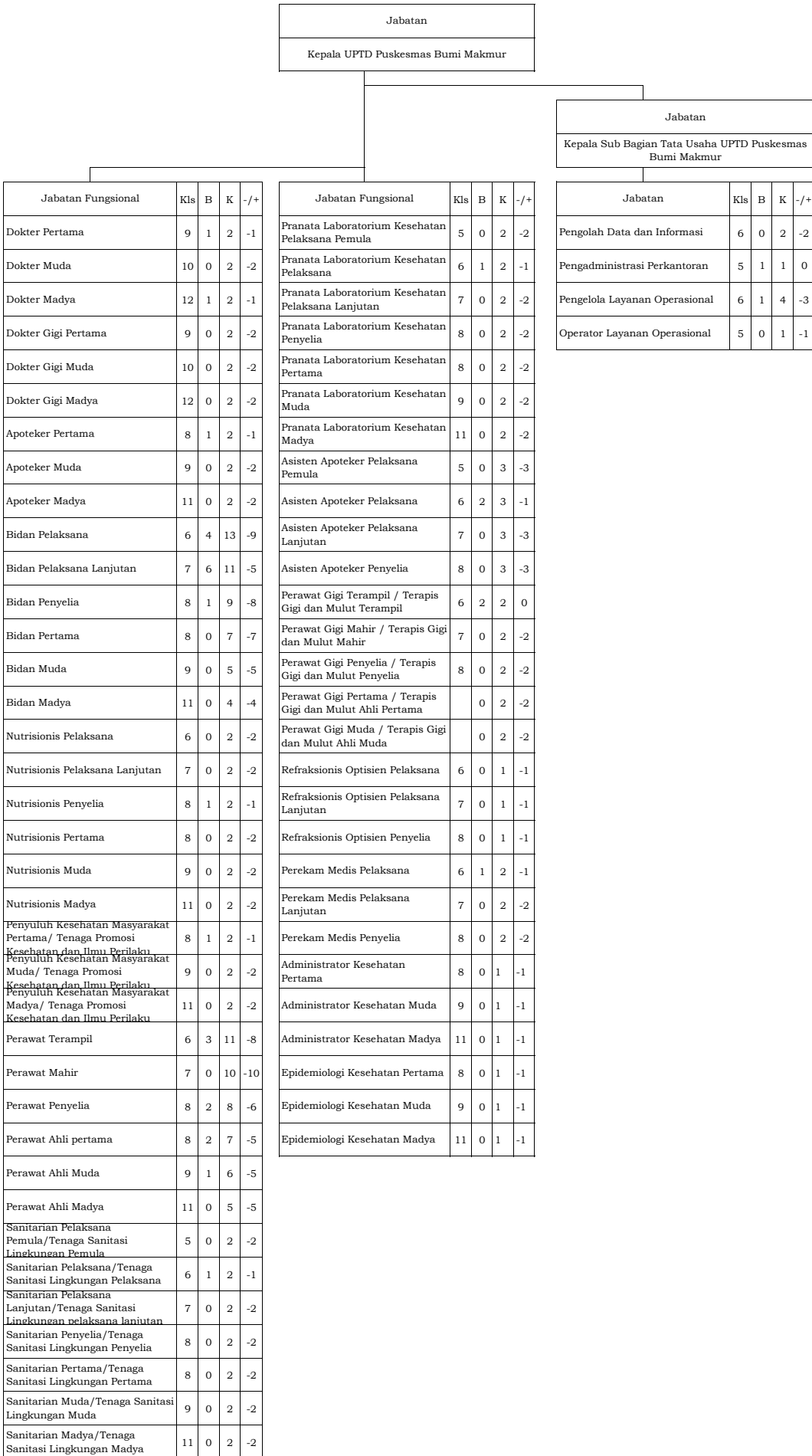

BAGAN PETA JABATAN
 UPTD PUSKESMAS TAJAU PECAH DINAS KESEHATAN KABUPATEN TANAH LAUT

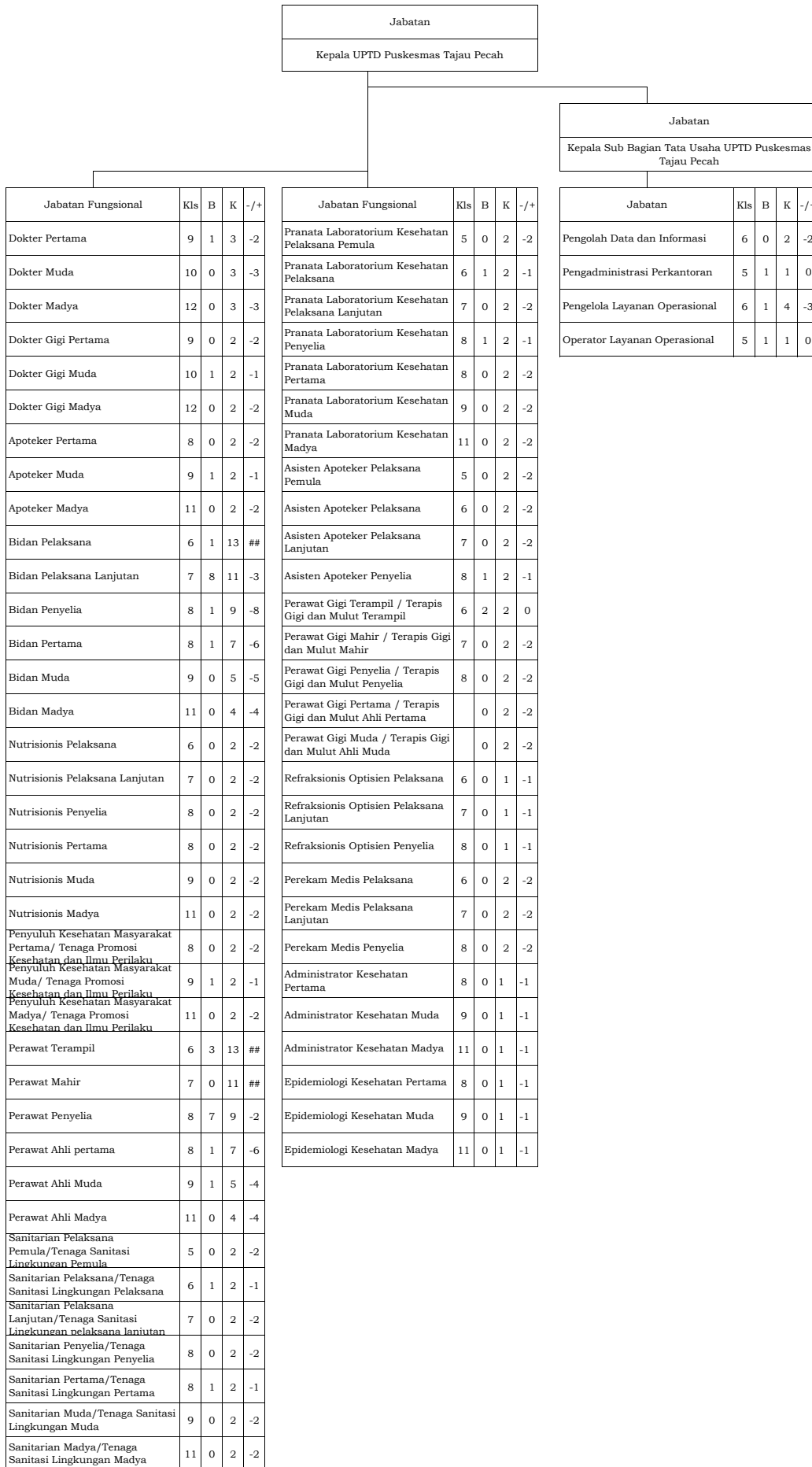

BAGAN PETA JABATAN
 UPTD PUSKESMAS KURAU DINAS KESEHATAN KABUPATEN TANAH LAUT

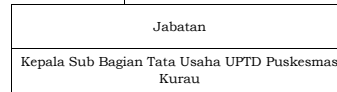
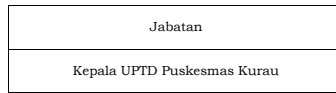

Jabatan Fungsional	Kls	B	K	-/+
Dokter Pertama	9	2	2	0
Dokter Muda	10	1	2	-1
Dokter Madya	12	0	2	-2
Dokter Gigi Pertama	9	1	2	-1
Dokter Gigi Muda	10	0	2	-2
Dokter Gigi Madya	12	0	2	-2
Apoteker Pertama	8	1	2	-1
Apoteker Muda	9	0	2	-2
Apoteker Madya	11	0	2	-2
Bidan Pelaksana	6	1	7	-6
Bidan Pelaksana Lanjutan	7	2	7	-5
Bidan Penyelia	8	2	6	-4
Bidan Pertama	8	0	5	-5
Bidan Muda	9	0	5	-5
Bidan Madya	11	0	4	-4
Nutrisionis Pelaksana	6	0	2	-2
Nutrisionis Pelaksana Lanjutan	7	0	2	-2
Nutrisionis Penyelia	8	1	2	-1
Nutrisionis Pertama	8	1	2	-1
Nutrisionis Muda	9	0	2	-2
Nutrisionis Madya	11	0	2	-2
Penyuluh Kesehatan Masyarakat Pertama/ Tenaga Promosi Kesehatan dan Ilmu Perilaku	8	1	2	-1
Penyuluh Kesehatan Masyarakat Muda/ Tenaga Promosi Kesehatan dan Ilmu Perilaku	9	0	2	-2
Penyuluh Kesehatan Masyarakat Madya/ Tenaga Promosi Kesehatan dan Ilmu Perilaku	11	0	2	-2
Perawat Terampil	6	2	10	-8
Perawat Mahir	7	0	8	-8
Perawat Penyelia	8	1	7	-6
Perawat Ahli pertama	8	0	6	-6
Perawat Ahli Muda	9	0	5	-5
Perawat Ahli Madya	11	0	4	-4
Sanitarian Pelaksana Pemula/Tenaga Sanitasi Lingkungan Pemula	5	0	2	-2
Sanitarian Pelaksana/Tenaga Sanitasi Lingkungan Pelaksana	6	1	2	-1
Sanitarian Pelaksana Lanjutan/Tenaga Sanitasi Lingkungan pelaksana lanjutan	7	0	2	-2
Sanitarian Penyelia/Tenaga Sanitasi Lingkungan Penyelia	8	0	2	-2
Sanitarian Pertama/Tenaga Sanitasi Lingkungan Pertama	8	0	2	-2
Sanitarian Muda/Tenaga Sanitasi Lingkungan Muda	9	0	2	-2
Sanitarian Madya/Tenaga Sanitasi Lingkungan Madya	11	0	2	-2

Jabatan Fungsional	Kls	B	K	-/+
Pranata Laboratorium Kesehatan Pelaksana Pemula	5	0	2	-2
Pranata Laboratorium Kesehatan Pelaksana	6	1	2	-1
Pranata Laboratorium Kesehatan Pelaksana Lanjutan	7	1	2	-1
Pranata Laboratorium Kesehatan Penyelia	8	0	2	-2
Pranata Laboratorium Kesehatan Pertama	8	0	2	-2
Pranata Laboratorium Kesehatan Muda	9	0	2	-2
Pranata Laboratorium Kesehatan Madya	11	0	2	-2
Asisten Apoteker Pelaksana Pemula	5	0	3	-3
Asisten Apoteker Pelaksana	6	1	3	-2
Asisten Apoteker Pelaksana Lanjutan	7	0	2	-2
Asisten Apoteker Penyelia	8	0	2	-2
Perawat Gigi Terampil / Terapis Gigi dan Mulut Terampil	6	1	3	-2
Perawat Gigi Mahir / Terapis Gigi dan Mulut Mahir	7	1	3	-2
Perawat Gigi Penyelia / Terapis Gigi dan Mulut Penyelia	8	1	3	-2
Perawat Gigi Pertama / Terapis Gigi dan Mulut Ahli Pertama	0	3	-3	
Perawat Gigi Muda / Terapis Gigi dan Mulut Ahli Muda	0	3	-3	
Refraksionis Optisien Pelaksana	6	0	1	-1
Refraksionis Optisien Pelaksana Lanjutan	7	0	1	-1
Refraksionis Optisien Penyelia	8	0	1	-1
Perekam Medis Pelaksana	6	0	2	-2
Perekam Medis Pelaksana Lanjutan	7	0	2	-2
Perekam Medis Penyelia	8	0	2	-2
Administrator Kesehatan Pertama	8	0	1	-1
Administrator Kesehatan Muda	9	0	1	-1
Administrator Kesehatan Madya	11	0	1	-1
Epidemiologi Kesehatan Pertama	8	0	1	-1
Epidemiologi Kesehatan Muda	9	0	1	-1
Epidemiologi Kesehatan Madya	11	0	1	-1

Jabatan	Kls	B	K	-/+
Pengolah Data dan Informasi	6	0	2	-2
Pengadministrasi Perkantoran	5	2	2	0
Pengelola Layanan Operasional	6	1	3	-2
Operator Layanan Operasional	5	0	1	-1

BAGAN PETA JABATAN
 UPTD PUSKESMAS DURIAN BUNGKUK DINAS KESEHATAN KABUPATEN TANAH LAUT

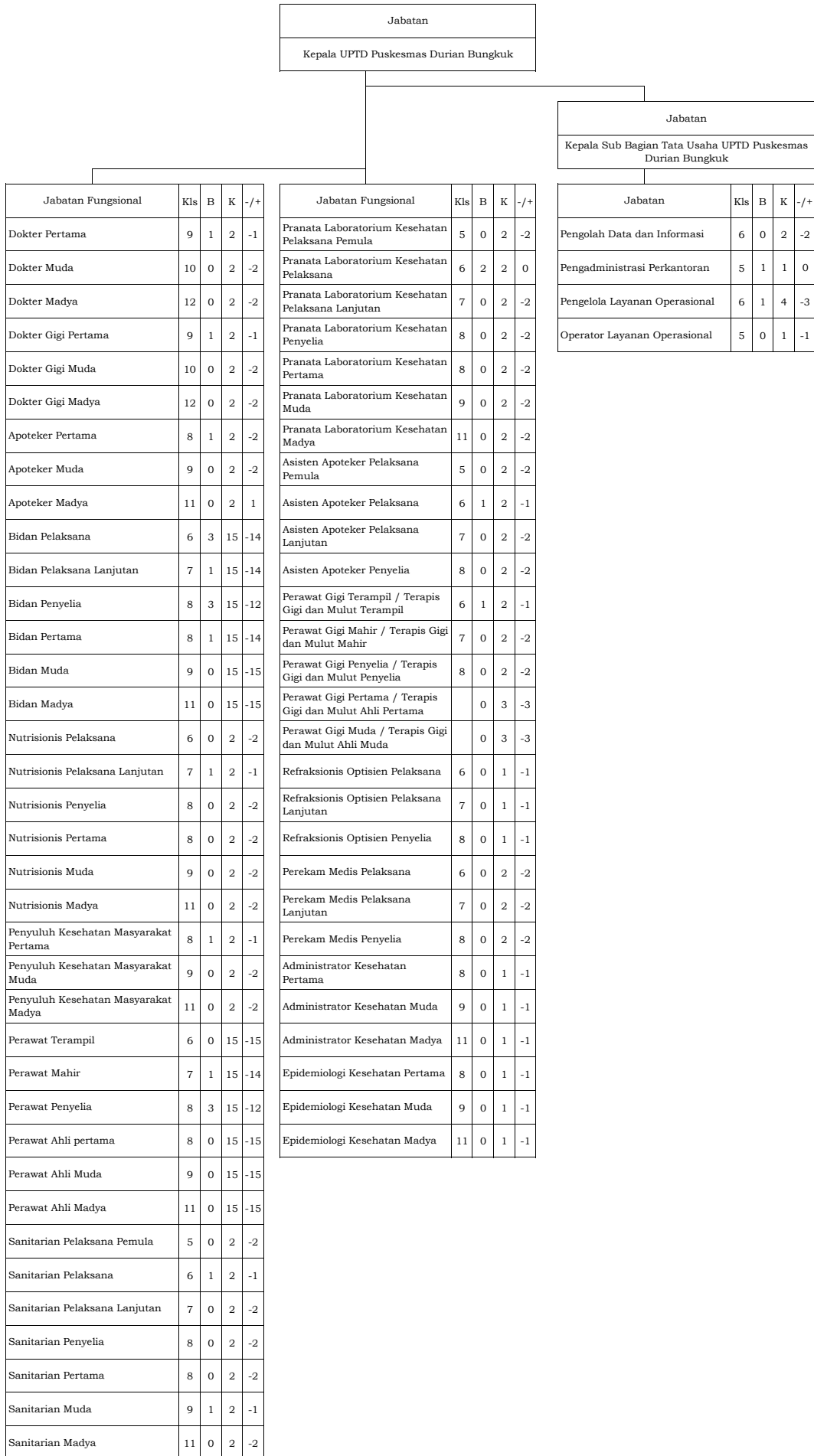

BAGAN PETA JABATAN
 UPTD PUSKESMAS BENTOK DINAS KESEHATAN KABUPATEN TANAH LAUT

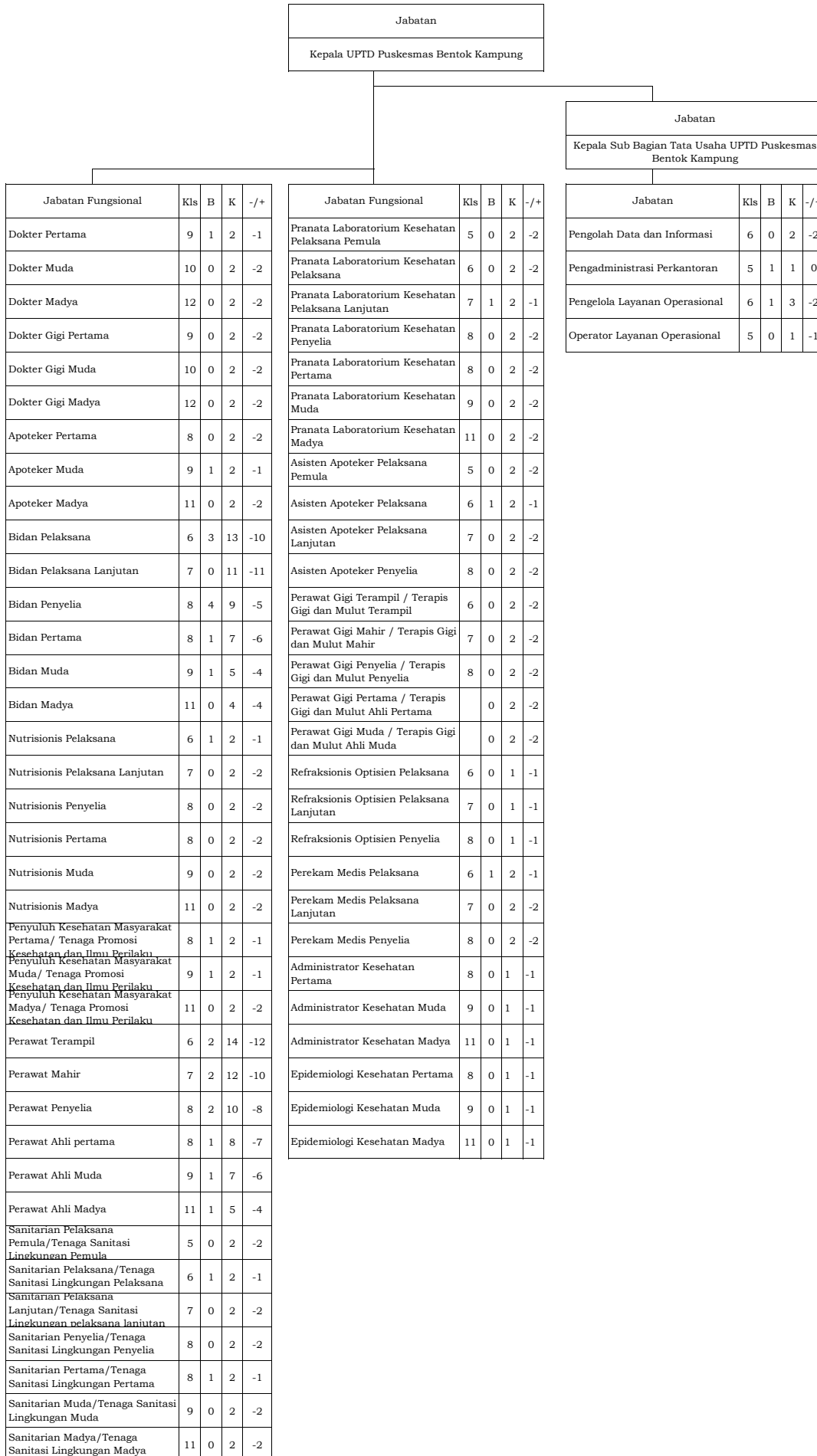

BAGAN PETA JABATAN
 UPTD PUSKESMAS PANGGUNG DINAS KESEHATAN KABUPATEN TANAH LAUT

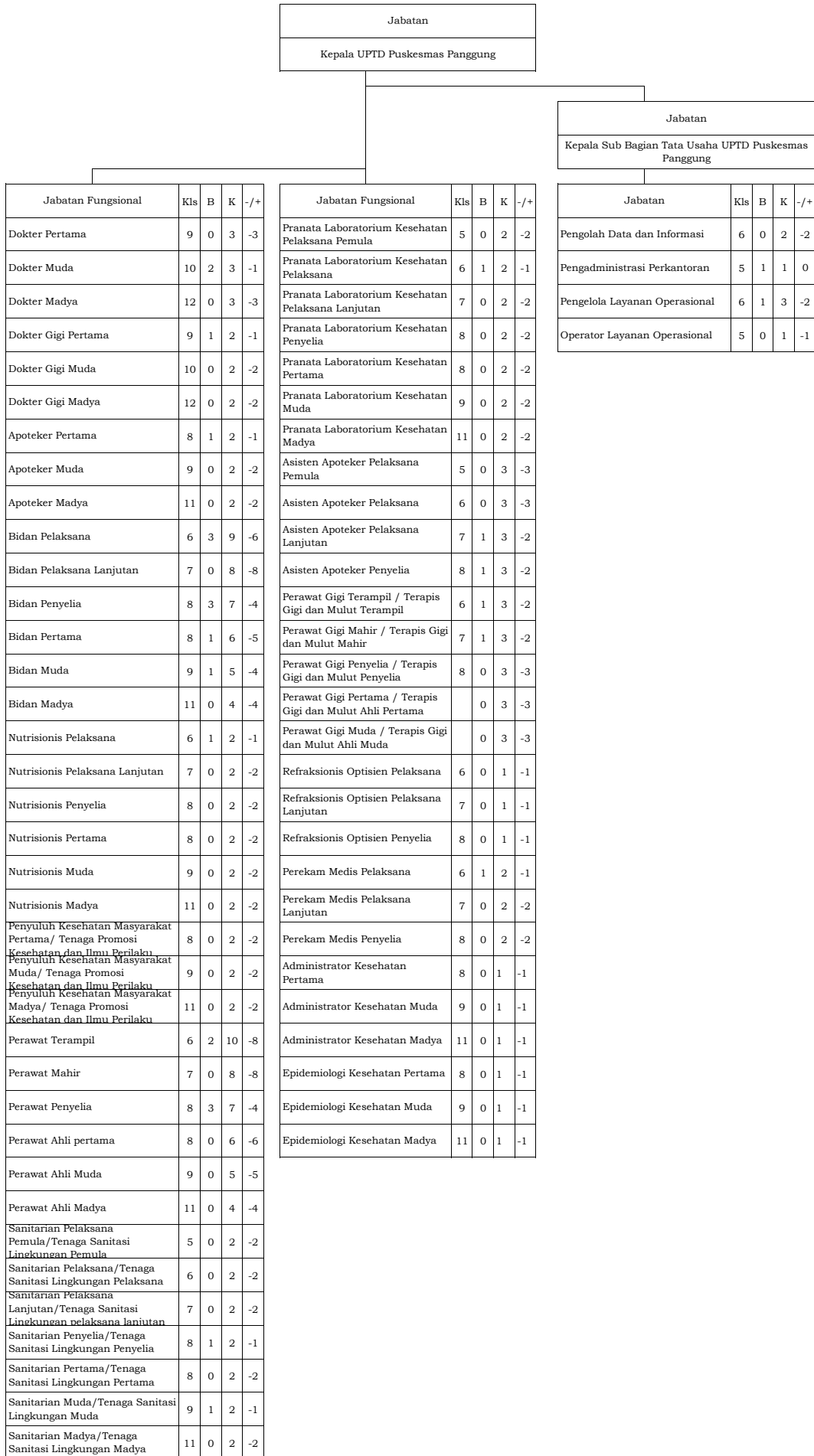

Jabatan	Kls	B	K	-/+
Direktur RSUD Hadji Boejasin	12	1	1	0

Jabatan Fungsional	Kls	B	K	-/+
DOKTER SPESIALIS ANAK				
AHLI UTAMA - DOKTER SPESIALIS ANAK		0	3	-3
AHLI MADYA - DOKTER SPESIALIS ANAK	12	0	3	-3
AHLI MUDA - DOKTER SPESIALIS ANAK	10	0	3	-3
AHLI PERTAMA - DOKTER SPESIALIS ANAK	9	0	3	-3
DOKTER SPESIALIS KANDUNGAN				
AHLI UTAMA - DOKTER SPESIALIS KANDUNGAN		0	5	-5
AHLI MADYA - DOKTER SPESIALIS KANDUNGAN	12	0	5	-5
AHLI MUDA - DOKTER SPESIALIS KANDUNGAN	10	0	5	-5
AHLI PERTAMA - DOKTER SPESIALIS KANDUNGAN	9	0	5	-5
DOKTER SPESIALIS BEDAH				
AHLI UTAMA - DOKTER SPESIALIS BEDAH		0	2	-2
AHLI MADYA - DOKTER SPESIALIS BEDAH	12	0	2	-2
AHLI MUDA - DOKTER SPESIALIS BEDAH	10	0	2	-2
AHLI PERTAMA - DOKTER SPESIALIS BEDAH	9	0	2	-2
DOKTER SPESIALIS MATA				
AHLI UTAMA - DOKTER SPESIALIS MATA		0	2	-2
AHLI MADYA - DOKTER SPESIALIS MATA	12	0	2	-2
AHLI MUDA - DOKTER SPESIALIS MATA	10	0	2	-2
AHLI PERTAMA - DOKTER SPESIALIS MATA	9	0	2	-2
DOKTER SPESIALIS PATOLOGI ANATOMI				
AHLI UTAMA - DOKTER SPESIALIS PATOLOGI ANATOMI		0	1	-1
AHLI MADYA - DOKTER SPESIALIS PATOLOGI ANATOMI	12	0	1	-1
AHLI MUDA - DOKTER SPESIALIS PATOLOGI ANATOMI	10	0	1	-1
AHLI PERTAMA - DOKTER SPESIALIS PATOLOGI ANATOMI	9	0	1	-1
DOKTER SPESIALIS PATOLOGI KLINIK				
AHLI UTAMA - DOKTER SPESIALIS PATOLOGI KLINIK		0	1	-1
AHLI MADYA - DOKTER SPESIALIS PATOLOGI KLINIK	12	0	1	-1
AHLI MUDA - DOKTER SPESIALIS PATOLOGI KLINIK	10	0	1	-1
AHLI PERTAMA - DOKTER SPESIALIS PATOLOGI KLINIK	9	0	1	-1
DOKTER SPESIALIS RADIOLOGI				
AHLI UTAMA - DOKTER SPESIALIS RADIOLOGI		0	2	-2
AHLI MADYA - DOKTER SPESIALIS RADIOLOGI	12	0	2	-2
AHLI MUDA - DOKTER SPESIALIS RADIOLOGI	10	0	2	-2

Jabatan Fungsional	Kls	B	K	-/+	
DOKTER					
AHLI UTAMA - DOKTER		1	16	-15	
AHLI MADYA - DOKTER	12	16	16	0	
AHLI MUDA - DOKTER	10	16	16	0	
AHLI PERTAMA - DOKTER	9	9	16	-7	
DOKTER GIGI					
AHLI UTAMA - DOKTER GIGI		0	4	-4	
AHLI MADYA - DOKTER GIGI	12	2	4	-2	
AHLI MUDA - DOKTER GIGI	10	1	4	-3	
AHLI PERTAMA - DOKTER GIGI	9	0	4	-4	
PRANATA LABORATORIUM KESEHATAN					
AHLI UTAMA - PRANATA LABORATORIUM KESEHATAN		0	3	-3	
AHLI MADYA - PRANATA LABORATORIUM KESEHATAN	11	0	3	-3	
AHLI MUDA - PRANATA LABORATORIUM KESEHATAN	9	0	3	-3	
AHLI PERTAMA - PRANATA LABORATORIUM KESEHATAN	8	0	3	-3	
ASISTEN PENATA ANESTESI					
AHLI UTAMA - ASISTEN PENATA ANESTESI		0	5	-5	
AHLI MADYA - ASISTEN PENATA ANESTESI	11	0	5	-5	
AHLI MUDA - ASISTEN PENATA ANESTESI	9	0	5	-5	
AHLI PERTAMA - ASISTEN PENATA ANESTESI	8	0	5	-5	
PERAWAT GIGI/TERAPIS GIGI DAN MULUT					
AHLI UTAMA - PERAWAT GIGI/TERAPIS GIGI DAN MULUT		0	3	-3	
AHLI MADYA - PERAWAT GIGI/TERAPIS GIGI DAN MULUT	11	0	3	-3	
AHLI MUDA - PERAWAT GIGI/TERAPIS GIGI DAN MULUT	9	0	3	-3	
AHLI PERTAMA - PERAWAT GIGI/TERAPIS GIGI DAN MULUT	8	0	3	-3	
PEREKAM MEDIS					
PENYELIA - PEREKAM MEDIS		8	0	15	-15
PELAKSANA LANJUTAN/MAHIR - PEREKAM MEDIS	7	0	15	-15	
PELAKSANA/TERAMPIL - PEREKAM MEDIS	6	2	15	-13	
OKUPASI TERAPIS					
PENYELIA - OKUPASI TERAPIS		8	0	1	-1
PELAKSANA LANJUTAN/MAHIR - OKUPASI TERAPIS	7	0	1	-1	
PELAKSANA/TERAMPIL - OKUPASI TERAPIS	6	1	1	0	
ASISTEN PENATA ANESTESI					

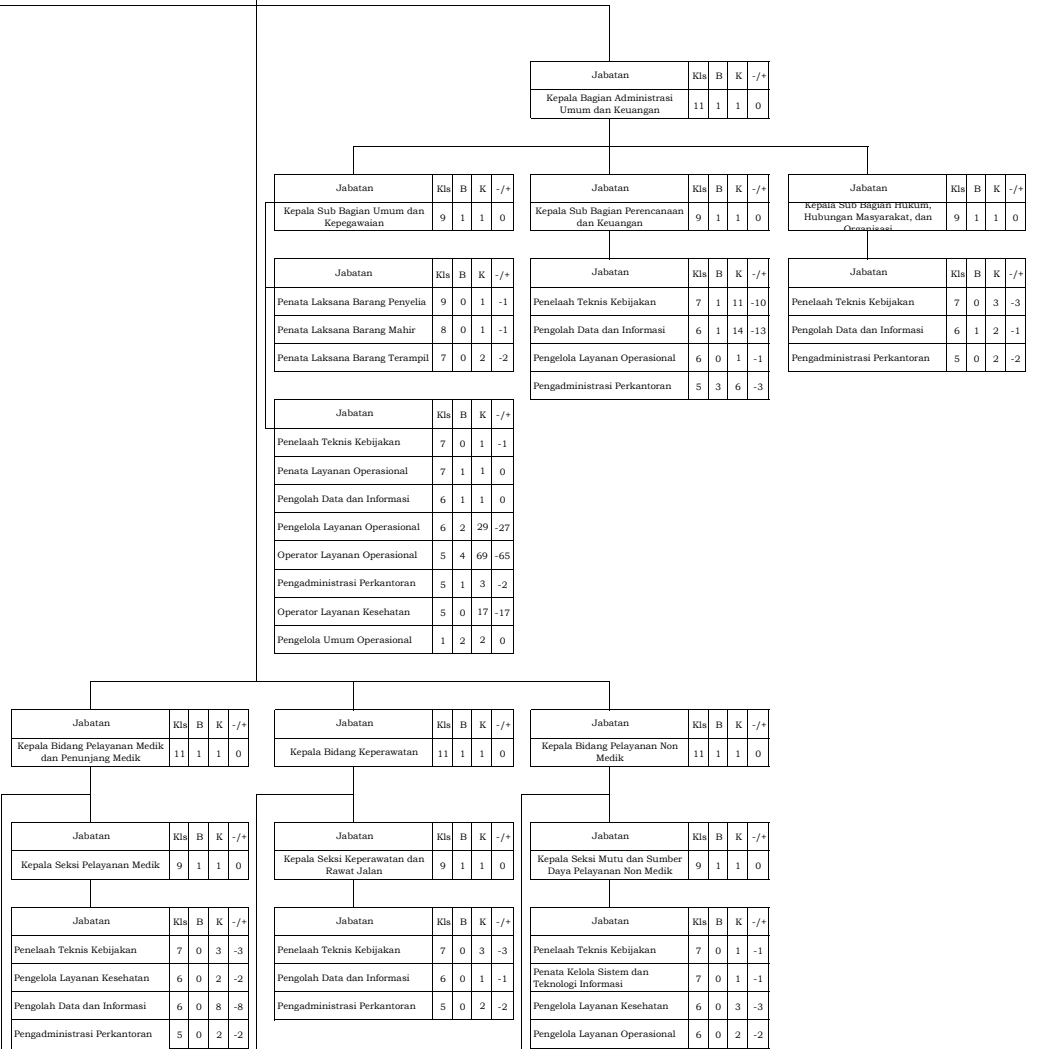

BAGAN PETA JABATAN
UPTD RUMAH SAKIT UMUM DAERAH HADJI BOJASIN

AHLI PERTAMA - DOKTER SPESIALIS RADIOLOGI	9	0	2	-2
DOKTER SPESIALIS TELINGAN HIDUNG TENGGOROK-BEDAH KEPALA DAN LEHER				
AHLI UTAMA - DOKTER SPESIALIS TELINGAN HIDUNG TENGGOROK	0	1	-1	
AHLI MADYA - DOKTER SPESIALIS TELINGAN HIDUNG TENGGOROK	12	0	1	-1
AHLI MUDA - DOKTER SPESIALIS TELINGAN HIDUNG TENGGOROK	10	0	1	-1
AHLI PERTAMA - DOKTER SPESIALIS TELINGAN HIDUNG TENGGOROK	9	0	1	-1
DOKTER SPESIALIS DERMATOLOGI DAN VENERELOGI				
AHLI UTAMA - DOKTER SPESIALIS DERMATOLOGI DAN VENERELOGI	0	1	-1	
AHLI MADYA - DOKTER SPESIALIS DERMATOLOGI DAN VENERELOGI	12	0	1	-1
AHLI MUDA - DOKTER SPESIALIS DERMATOLOGI DAN VENERELOGI	10	0	1	-1
AHLI PERTAMA - DOKTER SPESIALIS DERMATOLOGI DAN VENERELOGI	9	1	1	0
DOKTER SPESIALIS SYARAF/NEUROLOGI				
AHLI UTAMA - DOKTER SPESIALIS SYARAF/NEUROLOGI	0	3	-3	
AHLI MADYA - DOKTER SPESIALIS SYARAF/NEUROLOGI	12	0	3	-3
AHLI MUDA - DOKTER SPESIALIS SYARAF/NEUROLOGI	10	0	3	-3
AHLI PERTAMA - DOKTER SPESIALIS SYARAF/NEUROLOGI	9	0	3	-3
DOKTER SPESIALIS JANTUNG DAN PEMBULUH DARAH				
AHLI UTAMA - DOKTER SPESIALIS JANTUNG DAN PEMBULUH DARAH	0	2	-2	
AHLI MADYA - DOKTER SPESIALIS JANTUNG DAN PEMBULUH DARAH	12	0	2	-2
AHLI MUDA - DOKTER SPESIALIS JANTUNG DAN PEMBULUH DARAH	10	0	2	-2
AHLI PERTAMA - DOKTER SPESIALIS JANTUNG DAN PEMBULUH DARAH	9	0	2	-2
DOKTER SPESIALIS ANASTESILOGI DAN TERAPI INTENSIF				
AHLI UTAMA - DOKTER SPESIALIS ANASTESILOGI DAN TERAPI INTENSIF	0	3	-3	
AHLI MADYA - DOKTER SPESIALIS ANASTESILOGI DAN TERAPI INTENSIF	12	0	3	-3
AHLI MUDA - DOKTER SPESIALIS ANASTESILOGI DAN TERAPI INTENSIF	10	0	3	-3
AHLI PERTAMA - DOKTER SPESIALIS ANASTESILOGI DAN TERAPI INTENSIF	9	0	3	-3
DOKTER GIGI SPESIALIS KONSERVASI/ENDODONSI				
AHLI UTAMA - DOKTER GIGI SPESIALIS KONSERVASI/ENDODONSI	0	1	-1	
AHLI MADYA - DOKTER GIGI SPESIALIS KONSERVASI/ENDODONSI	12	0	1	-1
AHLI MUDA - DOKTER GIGI SPESIALIS KONSERVASI/ENDODONSI	10	0	1	-1
AHLI PERTAMA - DOKTER GIGI SPESIALIS KONSERVASI/ENDODONSI	9	0	1	-1
DOKTER SPESIALIS PENYAKIT DALAM				
AHLI UTAMA - DOKTER SPESIALIS PENYAKIT DALAM	0	4	-4	
AHLI MADYA - DOKTER SPESIALIS PENYAKIT DALAM	12	0	4	-4
AHLI MUDA - DOKTER SPESIALIS PENYAKIT DALAM	10	0	4	-4
AHLI PERTAMA - DOKTER SPESIALIS PENYAKIT DALAM	9	0	4	-4
DOKTER SPESIALIS PULMONOLOGI DAN KEDOKTERAN RESPIRASI (PARU)				
AHLI UTAMA - DOKTER SPESIALIS PULMONOLOGI DAN KEDOKTERAN RESPIRASI (PARU)	0	1	-1	
AHLI MADYA - DOKTER SPESIALIS PULMONOLOGI DAN KEDOKTERAN RESPIRASI (PARU)	12	0	1	-1
AHLI MUDA - DOKTER SPESIALIS PULMONOLOGI DAN KEDOKTERAN RESPIRASI (PARU)	10	0	1	-1

PENYELIA - ASISTEN PENATA ANESTESI	8	0	5	-5
PELAKSANA LANJUTAN/MAHIR - ASISTEN PENATA ANESTESI	7	0	5	-5
PELAKSANA/TERAMPIL - ASISTEN PENATA ANESTESI	6	0	5	-5
REFRAKSIONIS OPTISIEN				
PENYELIA - REFRAKSIONIS OPTISIEN	8	0	3	-3
PELAKSANA LANJUTAN/MAHIR - REFRAKSIONIS OPTISIEN	7	0	3	-3
PELAKSANA/TERAMPIL - REFRAKSIONIS OPTISIEN	6	0	3	-3
FISIOTERAPIS				
PENYELIA - FISIOTERAPIS	8	1	3	-2
PELAKSANA LANJUTAN/MAHIR - FISIOTERAPIS	7	0	3	-3
PELAKSANA/TERAMPIL - FISIOTERAPIS	6	1	3	-2
PRANATA LABORATORIUM KESEHATAN				
PENYELIA - PRANATA LABORATORIUM KESEHATAN	8	7	28	-21
PELAKSANA LANJUTAN/MAHIR - PRANATA LABORATORIUM KESEHATAN	7	2	28	-26
PELAKSANA/TERAMPIL - PRANATA LABORATORIUM KESEHATAN	6	4	28	-24
NUTRISIONIS				
PENYELIA - NUTRISIONIS	8	5	15	-10
PELAKSANA LANJUTAN/MAHIR - NUTRISIONIS	7	0	15	-15
PELAKSANA/TERAMPIL - NUTRISIONIS	6	2	15	-13
SANTARIAN				
PENYELIA - SANTARIAN	8	1	5	-4
PELAKSANA LANJUTAN/MAHIR - SANTARIAN	7	0	5	-5
PELAKSANA/TERAMPIL - SANTARIAN	6	2	5	-3
ASISTEN APOTEKER				
PENYELIA - ASISTEN APOTEKER	8	5	39	-34
PELAKSANA LANJUTAN/MAHIR - ASISTEN APOTEKER	7	1	39	-38
PELAKSANA/TERAMPIL - ASISTEN APOTEKER	6	4	39	-35
PERAWAT GIGI/ TERAPIS GIGI DAN MULUT				
PENYELIA - PERAWAT GIGI/ TERAPIS GIGI DAN MULUT	8	3	5	-2
PELAKSANA LANJUTAN/MAHIR - PERAWAT GIGI/ TERAPIS GIGI DAN MULUT	7	0	5	-5
PELAKSANA/TERAMPIL - PERAWAT GIGI/ TERAPIS GIGI DAN MULUT	6	2	5	-3
PERAWAT				
PENYELIA - PERAWAT	8	32	160	-128
PELAKSANA LANJUTAN/MAHIR - PERAWAT	7	7	160	-153
PELAKSANA/TERAMPIL - PERAWAT	6	25	160	-135
BIDAN				
PENYELIA - BIDAN	8	8	45	-37
PELAKSANA LANJUTAN/MAHIR - BIDAN	7	4	45	-41
PELAKSANA/TERAMPIL - BIDAN	6	3	45	-42
RADIOGRAFER				

Operator Layanan Kesehatan	5	0	2	-2
Jabatan	Kls	B	K	-/+
Kepala Seksi Pelayanan Penunjang Medik	9	1	1	0
Jabatan	Kls	B	K	-/+
Penelaah Teknis Kebijakan	7	0	1	-1
Pengolah Data dan Informasi	6	0	12	-12
Pengadministrasi Perkantoran	5	0	2	-2

Jabatan	Kls	B	K	-/+
Kepala Seksi Keperawatan Gawat Darurat dan Rawat Rawat Inap	9	1	1	0
Jabatan	Kls	B	K	-/+
Penelaah Teknis Kebijakan	7	0	3	-3
Pengolah Data dan Informasi	6	0	1	-1
Pengadministrasi Perkantoran	5	0	2	-2

Pengolah Data dan Informasi	6	0	7	-7
Pengadministrasi Perkantoran	6	1	9	-8
Jabatan	Kls	B	K	-/+
Kepala Seksi Perencanaan dan Pemeliharaan Sarana Prasarana Non Medik	9	1	1	0
Jabatan	Kls	B	K	-/+
Penelaah Teknis Kebijakan	7	0	1	-1
Pengolah Data dan Informasi	6	0	2	-2
Pengelola Layanan Kesehatan	6	0	6	-6
Pengadministrasi Perkantoran	5	0	3	-3

BAGAN PETA JABATAN
 UPTD RUMAH SAKIT UMUM DAERAH HADJI BOEJASIN

AHLI PERTAMA - DOKTER SPESIALIS PULMONOLOGI DAN I	9	0	1	-1	PENYELIA - RADIOGRAFER	8	0	15	-15
DOKTER SPESIALIS REHABILITASI MEDIK					PELAKSANA LANJUTAN/MAHIR - RADIOGRAFER	7	1	15	-14
AHLI UTAMA - DOKTER SPESIALIS REHABILITASI MEDIK		0	2	-2	PELAKSANA/TERAMPIL - RADIOGRAFER	6	3	15	-12
AHLI MADYA - DOKTER SPESIALIS REHABILITASI MEDIK	12	0	2	-2	TEKNISI ELEKTROMEDIK				
AHLI MUDA - DOKTER SPESIALIS REHABILITASI MEDIK	10	0	2	-2	PENYELIA - TEKNISI ELEKTROMEDIK	8	0	5	-5
AHLI PERTAMA - DOKTER SPESIALIS REHABILITASI MEDIK	9	0	2	-2	PELAKSANA LANJUTAN/MAHIR - TEKNISI ELEKTROMEDIK	7	0	5	-5
DOKTER SPESIALIS JIWA					PELAKSANA/TERAMPIL - TEKNISI ELEKTROMEDIK	6	3	5	-2
AHLI UTAMA - DOKTER SPESIALIS JIWA		0	1	-1	TERAPIS WICARA				
AHLI MADYA - DOKTER SPESIALIS JIWA	12	0	1	-1	PENYELIA - TERAPIS WICARA	8	0	3	-3
AHLI MUDA - DOKTER SPESIALIS JIWA	10	0	1	-1	PELAKSANA LANJUTAN/MAHIR - TERAPIS WICARA	7	0	3	-3
AHLI PERTAMA - DOKTER SPESIALIS JIWA	9	0	1	-1	PELAKSANA/TERAMPIL - TERAPIS WICARA	6	0	3	-3
DOKTER SUB SPESIALIS BEDAH DIGESTIF					TEKNISI TRANSFUSI DARAH				
AHLI UTAMA - DOKTER SUB SPESIALIS BEDAH DIGESTIF		0	1	-1	PENYELIA - TEKNISI TRANSFUSI DARAH	8	0	2	-2
AHLI MADYA - DOKTER SUB SPESIALIS BEDAH DIGESTIF	12	0	1	-1	PELAKSANA LANJUTAN/MAHIR - TEKNISI TRANSFUSI DAR	7	0	2	-2
AHLI MUDA - DOKTER SUB SPESIALIS BEDAH DIGESTIF	10	0	1	-1	PELAKSANA/TERAMPIL - TEKNISI TRANSFUSI DARAH	6	0	2	-2
AHLI PERTAMA - DOKTER SUB SPESIALIS BEDAH DIGESTIF	9	0	1	-1	FISIKAWAN MEDIS				
DOKTER GIGI SPESIALIS ORTODONSIA					PENYELIA - FISIKAWAN MEDIS	8	0	3	-3
AHLI UTAMA - DOKTER GIGI SPESIALIS ORTODONSIA		0	2	-2	PELAKSANA LANJUTAN/MAHIR - FISIKAWAN MEDIS	7	0	3	-3
AHLI MADYA - DOKTER GIGI SPESIALIS ORTODONSIA	12	0	2	-2	PELAKSANA/TERAMPIL - FISIKAWAN MEDIS	6	0	3	-3
AHLI MUDA - DOKTER GIGI SPESIALIS ORTODONSIA	10	0	2	-2	APOTEKER				
AHLI PERTAMA - DOKTER GIGI SPESIALIS ORTODONSIA	9	0	2	-2	AHLI UTAMA - APOTEKER		0	9	-9
DOKTER SUB SPESIALIS THT-ONKOLOGI KEPALA LEHER					AHLI MADYA - APOTEKER	11	2	9	-7
AHLI UTAMA - DOKTER SUB SPESIALIS THT-ONKOLOGI KEPALA	0	1	-1		AHLI MUDA - APOTEKER	9	0	9	-9
AHLI MADYA - DOKTER SUB SPESIALIS THT-ONKOLOGI KE	12	0	1	-1	AHLI PERTAMA - APOTEKER	8	3	9	-6
AHLI MUDA - DOKTER SUB SPESIALIS THT-ONKOLOGI KE	10	0	1	-1	PSIKOLOG KLINIS				
AHLI PERTAMA - DOKTER SUB SPESIALIS THT-ONKOLOGI	9	0	1	-1	AHLI UTAMA - PSIKOLOG KLINIS		0	3	-3
DOKTER SUB SPESIALIS OBGYN-ONKOLOGI GINEKOLOGI (KOAK)					AHLI MADYA - PSIKOLOG KLINIS	11	0	3	-3
AHLI UTAMA - DOKTER SUB SPESIALIS OBGYN-ONKOLOGI GINE	0	1	-1		AHLI MUDA - PSIKOLOG KLINIS	9	0	3	-3
AHLI MADYA - DOKTER SUB SPESIALIS OBGYN-ONKOLOGI	12	0	1	-1	AHLI PERTAMA - PSIKOLOG KLINIS	8	2	3	-1
AHLI MUDA - DOKTER SUB SPESIALIS OBGYN-ONKOLOGI	10	0	1	-1	EPIDEMIOLOG KESEHATAN				
AHLI PERTAMA - DOKTER SUB SPESIALIS OBGYN-ONKOLOGI	9	0	1	-1	AHLI UTAMA - EPIDEMIOLOG KESEHATAN		0	2	-2
DOKTER SUB SPESIALIS PENYAKIT DALAM-KARDIOVASKULAR					AHLI MADYA - EPIDEMIOLOG KESEHATAN	11	0	2	-2
AHLI UTAMA - DOKTER SUB SPESIALIS PENYAKIT DALAM-KARD	0	1	-1		AHLI MUDA - EPIDEMIOLOG KESEHATAN	9	0	2	-2
AHLI MADYA - DOKTER SUB SPESIALIS PENYAKIT DALAM-	12	0	1	-1	AHLI PERTAMA - EPIDEMIOLOG KESEHATAN	8	0	2	-2
AHLI MUDA - DOKTER SUB SPESIALIS PENYAKIT DALAM-K	10	0	1	-1	PENYULUH KESEHATAN MASYARAKAT				
AHLI PERTAMA - DOKTER SUB SPESIALIS PENYAKIT DALA	9	0	1	-1	AHLI UTAMA - PENYULUH KESEHATAN MASYARAKAT		0	4	-4
DOKTER SPESIALIS ORTHOPAEDI DAN TRAUMATOLOGI					AHLI MADYA - PENYULUH KESEHATAN MASYARAKAT	11	1	4	-3
AHLI UTAMA - DOKTER SPESIALIS ORTHOPAEDI DAN TRAUMAT	0	1	-1		AHLI MUDA - PENYULUH KESEHATAN MASYARAKAT	9	1	4	-3
AHLI MADYA - DOKTER SPESIALIS ORTHOPAEDI DAN TRAU	12	0	1	-1	AHLI PERTAMA - PENYULUH KESEHATAN MASYARAKAT	8	0	4	-4
AHLI MUDA - DOKTER SPESIALIS ORTHOPAEDI DAN TRAU	10	0	1	-1	NUTRISIONIS				

BAGAN PETA JABATAN
UPTD RUMAH SAKIT UMUM DAERAH HADJI BOEJASIN

AHLI PERTAMA - DOKTER SUB SPESIALIS ORTHOPAEDI DAN TRAUMATOLOGI	9	0	1	-1	AHLI UTAMA - NUTRISIONIS		0	18	-18
DOKTER SUB SPESIALIS OBGYN-FERTILITAS-ENDOKRINOLOGI REPRODUKSI (KFER)					AHLI MADYA - NUTRISIONIS	11	2	18	-16
AHLI UTAMA - DOKTER SUB SPESIALIS OBGYN-FERTILITAS-ENI	0	1	-1	AHLI MUDA - NUTRISIONIS	9	1	18	-17	
AHLI MADYA - DOKTER SUB SPESIALIS OBGYN-FERTILITAS	12	0	1	-1	AHLI PERTAMA - NUTRISIONIS	8	1	18	-17
AHLI MUDA - DOKTER SUB SPESIALIS OBGYN-FERTILITAS	10	0	1	-1	SANTARIAN				
AHLI PERTAMA - DOKTER SUB SPESIALIS OBGYN-FERTILITAS	9	0	1	-1	AHLI UTAMA - SANTARIAN		0	2	-2
DOKTER SPESIALIS KEDOKTERAN GIGI ANAK					AHLI MADYA - SANTARIAN	11	0	2	-2
AHLI UTAMA - DOKTER SPESIALIS KEDOKTERAN GIGI ANAK	0	1	-1	AHLI MUDA - SANTARIAN	9	1	2	-1	
AHLI MADYA - DOKTER SPESIALIS KEDOKTERAN GIGI ANAK	12	0	1	-1	AHLI PERTAMA - SANTARIAN	8	1	2	-1
AHLI MUDA - DOKTER SPESIALIS KEDOKTERAN GIGI ANAK	10	0	1	-1	PERAWAT				
AHLI PERTAMA - DOKTER SPESIALIS KEDOKTERAN GIGI ANAK	9	0	1	-1	AHLI UTAMA - PERAWAT		0	60	-60
DOKTER SUB SPESIALIS BEDAH-BEDAH VASKULER DAN ENDOVASKULER					AHLI MADYA - PERAWAT	11	7	60	-53
AHLI UTAMA - DOKTER SUB SPESIALIS BEDAH-BEDAH VASKUL	0	1	-1	AHLI MUDA - PERAWAT	9	35	60	-25	
AHLI MADYA - DOKTER SUB SPESIALIS BEDAH-BEDAH VASKUL	12	0	1	-1	AHLI PERTAMA - PERAWAT	8	6	60	-54
AHLI MUDA - DOKTER SUB SPESIALIS BEDAH-BEDAH VASKUL	10	0	1	-1	BIDAN				
AHLI PERTAMA - DOKTER SUB SPESIALIS BEDAH-BEDAH VASKUL	9	0	1	-1	AHLI UTAMA - BIDAN		0	30	-30
DOKTER SUB SPESIALIS NEUROLOGI-NEUROVASKULAR, NEUROINTERVENSI, IMAGING, OTOLOGI, OPTALMOLOGI					AHLI MADYA - BIDAN	11	4	30	-26
AHLI UTAMA - DOKTER SUB SPESIALIS NEUROLOGI-NEUROVASKULAR	0	1	-1	AHLI MUDA - BIDAN	9	4	30	-26	
AHLI MADYA - DOKTER SUB SPESIALIS NEUROLOGI-NEUROVASKULAR	12	0	1	-1	AHLI PERTAMA - BIDAN	8	3	30	-27
AHLI MUDA - DOKTER SUB SPESIALIS NEUROLOGI-NEUROVASKULAR	10	0	1	-1	FISIOTERAPIS				
AHLI PERTAMA - DOKTER SUB SPESIALIS NEUROLOGI-NEUROVASKULAR	9	0	1	-1	AHLI UTAMA - FISIOTERAPIS		0	2	-2
DOKTER SUB SPESIALIS PENYAKIT DALAM-HEMATOLOGI-ONKOLOGI MEDIK					AHLI MADYA - FISIOTERAPIS	11	0	2	-2
AHLI UTAMA - DOKTER SUB SPESIALIS PENYAKIT DALAM-HEMATOLOGI	0	1	-1	AHLI MUDA - FISIOTERAPIS	9	1	2	-1	
AHLI MADYA - DOKTER SUB SPESIALIS PENYAKIT DALAM-HEMATOLOGI	12	0	1	-1	AHLI PERTAMA - FISIOTERAPIS	8	0	2	-2
AHLI MUDA - DOKTER SUB SPESIALIS PENYAKIT DALAM-HEMATOLOGI	10	0	1	-1	ADMINISTRATOR KESEHATAN				
AHLI PERTAMA - DOKTER SUB SPESIALIS PENYAKIT DALAM-HEMATOLOGI	9	0	1	-1	AHLI UTAMA - ADMINISTRATOR KESEHATAN		0	1	-1
DOKTER SUB SPESIALIS BEDAH ONKOLOGI					AHLI MADYA - ADMINISTRATOR KESEHATAN	11	1	1	0
AHLI UTAMA - DOKTER SUB SPESIALIS BEDAH ONKOLOGI	0	1	-1	AHLI MUDA - ADMINISTRATOR KESEHATAN	9	0	1	-1	
AHLI MADYA - DOKTER SUB SPESIALIS BEDAH ONKOLOGI	12	0	1	-1	AHLI PERTAMA - ADMINISTRATOR KESEHATAN	8	0	1	-1
AHLI MUDA - DOKTER SUB SPESIALIS BEDAH ONKOLOGI	10	0	1	-1	RADIOGRAFER				
AHLI PERTAMA - DOKTER SUB SPESIALIS BEDAH ONKOLOGI	9	0	1	-1	AHLI UTAMA - RADIOGRAFER		0	3	-3
DOKTER SUB SPESIALIS PENYAKIT DALAM GINJAL HIPERTENSI					AHLI MADYA - RADIOGRAFER	11	0	3	-3
AHLI UTAMA - DOKTER SUB SPESIALIS PENYAKIT DALAM GINJAL	0	1	-1	AHLI MUDA - RADIOGRAFER	9	0	3	-3	
AHLI MADYA - DOKTER SUB SPESIALIS PENYAKIT DALAM GINJAL	12	0	1	-1	AHLI PERTAMA - RADIOGRAFER	8	1	3	-2
AHLI MUDA - DOKTER SUB SPESIALIS PENYAKIT DALAM GINJAL	10	0	1	-1					
AHLI PERTAMA - DOKTER SUB SPESIALIS PENYAKIT DALAM GINJAL	9	0	1	-1					
DOKTER SPESIALIS BEDAH SARAF									
AHLI UTAMA - DOKTER SPESIALIS BEDAH SARAF	0	1	-1						
AHLI MADYA - DOKTER SPESIALIS BEDAH SARAF	12	0	1	-1					
AHLI MUDA - DOKTER SPESIALIS BEDAH SARAF	10	0	1	-1					

BAGAN PETA JABATAN
 UPTD RUMAH SAKIT UMUM DAERAH HADJI BOEJASIN

AHLI PERTAMA - DOKTER SPESIALIS BEDAH SARAF	9	0	1	-1
DOKTER SUB SPESIALIS JANTUNG DAN PEMBULUH DARAH KARDIOLOGI INTERVENSI				
AHLI UTAMA - DOKTER SUB SPESIALIS JANTUNG DAN PEMBULUH DARAH KARDIOLOGI INTERVENSI	0	0	1	-1
AHLI MADYA - DOKTER SUB SPESIALIS JANTUNG DAN PEMBULUH DARAH KARDIOLOGI INTERVENSI	12	0	1	-1
AHLI MUDA - DOKTER SUB SPESIALIS JANTUNG DAN PEMBULUH DARAH KARDIOLOGI INTERVENSI	10	0	1	-1
AHLI PERTAMA - DOKTER SUB SPESIALIS JANTUNG DAN PEMBULUH DARAH KARDIOLOGI INTERVENSI	9	0	1	-1
DOKTER SPESIALIS GIZI KLINIK				
AHLI UTAMA - DOKTER SPESIALIS GIZI KLINIK	0	0	1	-1
AHLI MADYA - DOKTER SPESIALIS GIZI KLINIK	12	0	1	-1
AHLI MUDA - DOKTER SPESIALIS GIZI KLINIK	10	0	1	-1
AHLI PERTAMA - DOKTER SPESIALIS GIZI KLINIK	9	0	1	-1
DOKTER SUB SPESIALIS ANESTESI INTENSIF CARE/ICU				
AHLI UTAMA - DOKTER SUB SPESIALIS ANESTESI INTENSIF CARE/ICU	0	0	1	-1
AHLI MADYA - DOKTER SUB SPESIALIS ANESTESI INTENSIF CARE/ICU	12	0	1	-1
AHLI MUDA - DOKTER SUB SPESIALIS ANESTESI INTENSIF CARE/ICU	10	0	1	-1
AHLI PERTAMA - DOKTER SUB SPESIALIS ANESTESI INTENSIF CARE/ICU	9	0	1	-1
DOKTER SUB SPESIALIS NEUROLOGI NEUROVASKULAR, NEUROINTERVENSI, IMAGING, OTOLOGI, OFTALMOLOGI				
AHLI UTAMA - DOKTER SUB SPESIALIS NEUROLOGI NEUROVASKULAR, NEUROINTERVENSI, IMAGING, OTOLOGI, OFTALMOLOGI	0	0	1	-1
AHLI MADYA - DOKTER SUB SPESIALIS NEUROLOGI NEUROVASKULAR, NEUROINTERVENSI, IMAGING, OTOLOGI, OFTALMOLOGI	12	0	1	-1
AHLI MUDA - DOKTER SUB SPESIALIS NEUROLOGI NEUROVASKULAR, NEUROINTERVENSI, IMAGING, OTOLOGI, OFTALMOLOGI	10	0	1	-1
AHLI PERTAMA - DOKTER SUB SPESIALIS NEUROLOGI NEUROVASKULAR, NEUROINTERVENSI, IMAGING, OTOLOGI, OFTALMOLOGI	9	0	1	-1
DOKTER SUB SPESIALIS BEDAH SARAF VASKULAR				
AHLI UTAMA - DOKTER SUB SPESIALIS BEDAH SARAF VASKULAR	0	0	1	-1
AHLI MADYA - DOKTER SUB SPESIALIS BEDAH SARAF VASKULAR	12	0	1	-1
AHLI MUDA - DOKTER SUB SPESIALIS BEDAH SARAF VASKULAR	10	0	1	-1
AHLI PERTAMA - DOKTER SUB SPESIALIS BEDAH SARAF VASKULAR	9	0	1	-1
DOKTER SUB SPESIALIS RADIOLOGI NEURORADIOLOGI DAN KEPALA LEHER				
AHLI UTAMA - DOKTER SUB SPESIALIS RADIOLOGI NEURORADIOLOGI DAN KEPALA LEHER	0	0	1	-1
AHLI MADYA - DOKTER SUB SPESIALIS RADIOLOGI NEURORADIOLOGI DAN KEPALA LEHER	12	0	1	-1
AHLI MUDA - DOKTER SUB SPESIALIS RADIOLOGI NEURORADIOLOGI DAN KEPALA LEHER	10	0	1	-1
AHLI PERTAMA - DOKTER SUB SPESIALIS RADIOLOGI NEURORADIOLOGI DAN KEPALA LEHER	9	0	1	-1
DOKTER SUB SPESIALIS RADIOLOGI INTERVENSI				
AHLI UTAMA - DOKTER SUB SPESIALIS RADIOLOGI INTERVENSI	0	0	1	-1
AHLI MADYA - DOKTER SUB SPESIALIS RADIOLOGI INTERVENSI	12	0	1	-1
AHLI MUDA - DOKTER SUB SPESIALIS RADIOLOGI INTERVENSI	10	0	1	-1
AHLI PERTAMA - DOKTER SUB SPESIALIS RADIOLOGI INTERVENSI	9	0	1	-1
DOKTER SPESIALIS UROLOGI				
AHLI UTAMA - DOKTER SPESIALIS UROLOGI	0	0	1	-1
AHLI MADYA - DOKTER SPESIALIS UROLOGI	12	0	1	-1
AHLI MUDA - DOKTER SPESIALIS UROLOGI	10	0	1	-1
AHLI PERTAMA - DOKTER SPESIALIS UROLOGI	9	0	1	-1

BAGAN PETA JABATAN
 UPTD RUMAH SAKIT UMUM DAERAH K.H. MANSYUR ISMAIL KABUPATEN TANAH LAUT

Jabatan	Kls	B	K	-/+
Direktur RSUD K.H. Mansyur	11	1	1	0

Jabatan Fungsional	Kls	B	K	-/+
DOKTER SPESIALIS ANAK				
DOKTER SPESIALIS ANAK - AHLI UTAMA		0	1	-1
DOKTER SPESIALIS ANAK - AHLI MADYA	12	0	1	-1
DOKTER SPESIALIS ANAK - AHLI MUDA	10	0	1	-1
DOKTER SPESIALIS ANAK - AHLI PERTAMA	9	0	2	-2
DOKTER SPESIALIS KANDUNGAN				
DOKTER SPESIALIS KANDUNGAN - AHLI UTAMA		0	1	-1
DOKTER SPESIALIS KANDUNGAN - AHLI MADYA	12	0	1	-1
DOKTER SPESIALIS KANDUNGAN - AHLI MUDA	10	0	1	-1
DOKTER SPESIALIS KANDUNGAN - AHLI PERTAMA	9	0	2	-2
DOKTER SPESIALIS BEDAH				
DOKTER SPESIALIS BEDAH - AHLI UTAMA		0	1	-1
DOKTER SPESIALIS BEDAH - AHLI MADYA	12	0	1	-1
DOKTER SPESIALIS BEDAH - AHLI MUDA	10	0	1	-1
DOKTER SPESIALIS BEDAH - AHLI PERTAMA	9	0	2	-2
DOKTER SPESIALIS PENYAKIT DALAM				
DOKTER SPESIALIS PENYAKIT DALAM - AHLI UTAMA		0	1	-1
DOKTER SPESIALIS PENYAKIT DALAM - AHLI MADYA	12	0	1	-1
DOKTER SPESIALIS PENYAKIT DALAM - AHLI MUDA	10	0	1	-1
DOKTER SPESIALIS PENYAKIT DALAM - AHLI PERTAMA	9	0	2	-2
DOKTER SPESIALIS RADIOLOGI				
DOKTER SPESIALIS RADIOLOGI - AHLI UTAMA		0	1	-1
DOKTER SPESIALIS RADIOLOGI - AHLI MADYA	12	0	1	-1
DOKTER SPESIALIS RADIOLOGI - AHLI MUDA	10	0	1	-1
DOKTER SPESIALIS RADIOLOGI - AHLI PERTAMA	9	0	1	-1
DOKTER SPESIALIS ANASTESI				
DOKTER SPESIALIS ANASTESI - AHLI UTAMA		0	1	-1
DOKTER SPESIALIS ANASTESI - AHLI MADYA	12	0	1	-1

Jabatan Fungsional	Kls	B	K	-/+
APOTEKER				
APOTEKER - AHLI UTAMA		0	2	-2
APOTEKER - AHLI MADYA	11	0	3	-3
APOTEKER - AHLI MUDA	9	0	4	-4
APOTEKER - AHLI PERTAMA	8	2	5	-3
ASISTEN APOTEKER				
ASISTEN APOTEKER - PENYELIA	8	0	6	-6
ASISTEN APOTEKER - PELAKSANA LANJUTAN / MAHIR	7	0	8	-8
ASISTEN APOTEKER - PELAKSANA / TERAMPIL	6	2	10	-8
ASISTEN PENATA ANASTESI				
ASISTEN PENATA ANASTESI - PENYELIA	8	0	3	-3
ASISTEN PENATA ANASTESI - PELAKSANA LANJUTAN / MAHIR	7	0	4	-4
ASISTEN PENATA ANASTESI - PELAKSANA / TERAMPIL	6	0	5	-5
PERAWAT				
PERAWAT - AHLI UTAMA		0	40	-40
PERAWAT - AHLI MADYA	11	0	45	-45
PERAWAT - AHLI MUDA	9	1	50	-49
PERAWAT - AHLI PERTAMA	8	11	55	-44
PERAWAT - PENYELIA	8	1	60	-59
PERAWAT - PELAKSANA LANJUTAN / MAHIR	7	1	65	-64
PERAWAT - PELAKSANA / TERAMPIL	6	17	72	-55
TERAPIS GIGI DAN MULUT				
TERAPIS GIGI DAN MULUT - AHLI UTAMA		0	1	-1
TERAPIS GIGI DAN MULUT - AHLI MADYA		0	2	-2
TERAPIS GIGI DAN MULUT - AHLI MUDA		0	3	-3
TERAPIS GIGI DAN MULUT - AHLI PERTAMA		0	4	-4
TERAPIS GIGI DAN MULUT - PENYELIA	8	0	2	-2
TERAPIS GIGI DAN MULUT - PELAKSANA LANJUTAN / MAHIR	7	0	3	-3

Jabatan	Kls	B	K	-/+
Kasubbag Tata Usaha	9	1	1	0

Jabatan	Kls	B	K	-/+
Penata Laksana Barang Penyelia	9	0	1	-1
Penata Laksana Barang Mahir	8	0	1	-1
Penata Laksana Barang Terampil	7	0	2	-2

Jabatan	Kls	B	K	-/+
Penelaah Teknis Kebijakan	7	0	13	##
Penata Layanan Operasional	7	1	1	0
Pengolah Data dan Informasi	6	1	35	##
Pengelola Layanan Operasional	6	1	3	-2
Pengadministrasi Perkantoran	5	1	12	##
Operator Layanan Operasional	5	0	32	##
Operator Layanan Kesehatan	5	0	11	##



DOKTER SPESIALIS ANASTESI - AHLI MUDA	10	0	1	-1	TERAPIS GIGI DAN MULUT - PELAKSANA / TERAMPIL	6	2	4	-2
DOKTER SPESIALIS ANASTESI - AHLI PERTAMA	9	0	2	-2	BIDAN				
DOKTER PATOLOGI KLINIK					BIDAN - AHLI UTAMA		0	28	-28
DOKTER SPESIALIS PATOLOGI KLINIK - AHLI UTAMA		0	1	-1	BIDAN - AHLI MADYA	11	0	30	-30
DOKTER SPESIALIS PATOLOGI KLINIK - AHLI MADYA	12	0	1	-1	BIDAN - AHLI MUDA	9	0	32	-32
DOKTER SPESIALIS PATOLOGI KLINIK - AHLI MUDA	10	0	1	-1	BIDAN - AHLI PERTAMA	8	4	34	-30
DOKTER SPESIALIS PATOLOGI KLINIK - AHLI PERTAMA	9	0	1	-1	BIDAN - PELAKSANA PENYELIA	8	0	36	-36
DOKTER SPESIALIS PATOLOGI ANATOMI					BIDAN - PELAKSANA LANJUTAN / MAHIR	7	3	38	-35
DOKTER SPESIALIS PATOLOGI ANATOMI - AHLI UTAMA		0	1	-1	BIDAN - PELAKSANA / TERAMPIL	6	8	40	-32
DOKTER SPESIALIS PATOLOGI ANATOMI - AHLI MADYA	12	0	1	-1	PRANATA LABORATORIUM KESEHATAN				
DOKTER SPESIALIS PATOLOGI ANATOMI - AHLI MUDA	10	0	1	-1	PRANATA LABORATORIUM KESEHATAN - AHLI MADYA	11	0	5	-5
DOKTER SPESIALIS PATOLOGI ANATOMI - AHLI PERTAMA	9	0	1	-1	PRANATA LABORATORIUM KESEHATAN - AHLI MUDA	9	0	6	-6
DOKTER REHABILITASI MEDIK					PRANATA LABORATORIUM KESEHATAN - AHLI PERTAMA	8	0	7	-7
DOKTER SPESIALIS REHABILITASI MEDIK - AHLI UTAMA		0	1	-1	PRANATA LABORATORIUM KESEHATAN - PENYELIA	8	2	8	-6
DOKTER SPESIALIS REHABILITASI MEDIK - AHLI MADYA	12	0	1	-1	PRANATA LABORATORIUM KESEHATAN - PELAKSANA LANJUTAN / MAHIR	7	0	9	-9
DOKTER SPESIALIS REHABILITASI MEDIK - AHLI MUDA	10	0	1	-1	PRANATA LABORATORIUM KESEHATAN - PELAKSANA / TERAMPIL	6	2	10	-8
DOKTER SPESIALIS REHABILITASI MEDIK - AHLI PERTAMA	9	0	1	-1	NUTRISIONIS				
DOKTER THT					NUTRISIONIS - AHLI MADYA	11	0	1	-1
DOKTER SPESIALIS THT - AHLI UTAMA		0	1	-1	NUTRISIONIS - AHLI MUDA	9	0	3	-3
DOKTER SPESIALIS THT - AHLI MADYA	12	0	1	-1	NUTRISIONIS - AHLI PERTAMA	8	1	4	-3
DOKTER SPESIALIS THT - AHLI MUDA	10	0	1	-1	NUTRISIONIS - PENYELIA	8	0	2	-2
DOKTER SPESIALIS THT - AHLI PERTAMA	9	0	1	-1	NUTRISIONIS - PELAKSANA LANJUTAN / MAHIR	7	1	3	-2
DOKTER SPESIALIS JANTUNG					NUTRISIONIS - PELAKSANA / TERAMPIL	6	2	4	-2
DOKTER SPESIALIS JANTUNG - AHLI UTAMA		0	1	-1	SANITARIAN				
DOKTER SPESIALIS JANTUNG - AHLI MADYA	12	0	1	-1	SANITARIAN - AHLI MADYA	11	0	1	-1
DOKTER SPESIALIS JANTUNG - AHLI MUDA	10	0	1	-1	SANITARIAN - AHLI MUDA	9	0	2	-2
DOKTER SPESIALIS JANTUNG - AHLI PERTAMA	9	0	1	-1	SANITARIAN - AHLI PERTAMA	8	0	3	-3
DOKTER SPESIALIS MATA					SANITARIAN - PENYELIA	8	0	1	-1
DOKTER SPESIALIS MATA - AHLI UTAMA		0	1	-1	SANITARIAN - PELAKSANA LANJUTAN / MAHIR	7	0	2	-2
DOKTER SPESIALIS MATA - AHLI MADYA	12	0	1	-1	SANITARIAN - PELAKSANA / TERAMPIL	6	1	3	-2
DOKTER SPESIALIS MATA - AHLI MUDA	10	0	1	-1	FISIOTERAPIS				
DOKTER SPESIALIS MATA - AHLI PERTAMA	9	0	1	-1	FISIOTERAPIS - AHLI MADYA	11	0	1	-1
DOKTER SPESIALIS GIGI DAN BEDAH MULUT					FISIOTERAPIS - AHLI MUDA	9	0	1	-1
DOKTER SPESIALIS GIGI DAN BEDAH MULUT - AHLI UTAMA		0	1	-1	FISIOTERAPIS - AHLI PERTAMA	8	0	2	-2
DOKTER SPESIALIS GIGI DAN BEDAH MULUT - AHLI MADYA	12	0	1	-1	FISIOTERAPIS - PENYELIA	8	0	1	-1

DOKTER SPESIALIS GIGI DAN BEDAH MULUT - AHLI MUDA	10	0	1	-1
DOKTER SPESIALIS GIGI DAN BEDAH MULUT - AHLI PERTAMA	9	0	1	-1
DOKTER SPESIALIS JIWA				
DOKTER SPESIALIS JIWA - AHLI UTAMA		0	1	-1
DOKTER SPESIALIS JIWA - AHLI MADYA	12	0	1	-1
DOKTER SPESIALIS JIWA - AHLI MUDA	10	0	1	-1
DOKTER SPESIALIS JIWA - AHLI PERTAMA	9	0	1	-1
DOKTER UMUM				
DOKTER - AHLI UTAMA		0	5	-5
DOKTER - AHLI MADYA	12	0	7	-7
DOKTER - AHLI MUDA	10	0	9	-9
DOKTER - AHLI PERTAMA	9	5	11	-6
DOKTER GIGI				
DOKTER GIGI - AHLI UTAMA		0	1	-1
DOKTER GIGI - AHLI MADYA	12	0	1	-1
DOKTER GIGI - AHLI MUDA	10	0	1	-1
DOKTER GIGI - AHLI PERTAMA	9	0	2	-2

FISIOTERAPIS - PELAKSANA LANJUTAN / MAHIR	7	0	1	-1
FISIOTERAPIS - PELAKSANA / TERAMPIL	6	0	2	-2
RADIOGRAFER				
RADIOGRAFER - AHLI MADYA		0	1	-1
RADIOGRAFER - AHLI MUDA		0	2	-2
RADIOGRAFER - AHLI PERTAMA		0	4	-4
RADIOGRAFER - PENYELIA	8	0	1	-1
RADIOGRAFER - PELAKSANA LANJUTAN / MAHIR	7	0	2	-2
RADIOGRAFER - PELAKSANA / TERAMPIL	6	1	4	-3
REFRAKSIONIS OPTISIEN				
REFRAKSIONIS OPTISIEN - PENYELIA	8	0	1	-1
REFRAKSIONIS OPTISIEN - PELAKSANA LANJUTAN / MAHIR	7	0	1	-1
REFRAKSIONIS OPTISIEN - PELAKSANA / TERAMPIL	6	0	1	-1
PENYULUH KESEHATAN MASYARAKAT / PROMOSI KESEHATAN DAN ILMU PRILAKU				
PENYULUH KESEHATAN MASYARAKAT / PROMOSI KESEHATAN DAN ILMU PRILAKU - AHLI MADYA	11	0	1	-1
PENYULUH KESEHATAN MASYARAKAT / PROMOSI KESEHATAN DAN ILMU PRILAKU - AHLI MUDA	9	0	2	-2
PENYULUH KESEHATAN MASYARAKAT / PROMOSI KESEHATAN DAN ILMU PRILAKU - AHLI PERTAMA	8	3	3	0
TEKNISI ELEKTROMEDIS				
TEKNISI ELEKTROMEDIS - AHLI MADYA		0	1	-1
TEKNISI ELEKTROMEDIS - AHLI MUDA		0	1	-1
TEKNISI ELEKTROMEDIS - AHLI PERTAMA		0	2	-2
TEKNISI ELEKTROMEDIS - PENYELIA	8	0	1	-1
TEKNISI ELEKTROMEDIS - PELAKSANA LANJUTAN / MAHIR	7	0	1	-1
TEKNISI ELEKTROMEDIS - PELAKSANA / TERAMPIL	6	0	2	-2
ADMINISTRATOR KESEHATAN				
ADMINISTRATOR KESEHATAN - AHLI MADYA	11	0	1	-1
ADMINISTRATOR KESEHATAN - AHLI MUDA	9	0	2	-2
ADMINISTRATOR KESEHATAN - AHLI PERTAMA	8	0	3	-3
PEREKAM MEDIS				
PEREKAM MEDIS - AHLI MADYA		0	1	-1
PEREKAM MEDIS - AHLI MUDA		0	2	-2
PEREKAM MEDIS - AHLI PERTAMA		0	4	-4
PEREKAM MEDIS - PENYELIA	8	0	1	-1
PEREKAM MEDIS - PELAKSANA LANJUTAN / MAHIR	8	0	2	-2
PEREKAM MEDIS - PELAKSANA / TERAMPIL	7	1	4	-3

EPIDEMIOLOGI KESEHATAN				
EPIDEMIOLOGI KESEHATAN - AHLI MADYA	11	0	1	-1
EPIDEMIOLOGI KESEHATAN - AHLI MUDA	9	0	1	-1
EPIDEMIOLOGI KESEHATAN - AHLI PERTAMA	8	0	2	-2
EPIDEMIOLOGI KESEHATAN - PENYELIA	8	0	1	-1
EPIDEMIOLOGI KESEHATAN - PELAKSANA LANJUTAN / MAHIR	7	0	1	-1
EPIDEMIOLOGI KESEHATAN - PELAKSANA / TERAMPIL	6	0	2	-2
PSIKOLOGI KLINIK				
PSIKOLOGI KLINIK - AHLI MADYA	11	0	1	-1
PSIKOLOGI KLINIK - AHLI MUDA	9	0	1	-1
PSIKOLOGI KLINIK - AHLI PERTAMA	8	0	1	-1

BAGAN PETA JABATAN
 UPTD RUMAH SAKIT UMUM DAERAH HAJI DARLAN ISMAIL KABUPATEN TANAH LAUT

Jabatan	Kls	B	K	-/+
Direktur RSUD Haji Darlan Ismail	11	1	1	0

Jabatan Fungsional	Kls	B	K	-/+	Jabatan Fungsional	Kls	B	K	-/+
DOKTER SPESIALIS ANAK					APOTEKER				
DOKTER SPESIALIS ANAK - AHLI UTAMA		0	2	-2	APOTEKER - AHLI UTAMA		0	5	-5
DOKTER SPESIALIS ANAK - AHLI MADYA	12	0	2	-2	APOTEKER - AHLI MADYA	11	0	5	-5
DOKTER SPESIALIS ANAK - AHLI MUDA	10	0	2	-2	APOTEKER - AHLI MUDA	9	0	5	-5
DOKTER SPESIALIS ANAK - AHLI PERTAMA	9	0	2	-2	APOTEKER - AHLI PERTAMA	8	0	5	-5
DOKTER SPESIALIS KANDUNGAN					ASISTEN APOTEKER				
DOKTER SPESIALIS KANDUNGAN - AHLI UTAMA		0	2	-2	ASISTEN APOTEKER - PENYELIA	8	0	10	-10
DOKTER SPESIALIS KANDUNGAN - AHLI MADYA	12	0	2	-2	ASISTEN APOTEKER - PELAKSANALANJUTAN / MAHIR	7	0	10	-10
DOKTER SPESIALIS KANDUNGAN - AHLI MUDA	10	0	2	-2	ASISTEN APOTEKER - PELAKSANA / TERAMPIL	6	1	10	-9
DOKTER SPESIALIS KANDUNGAN - AHLI PERTAMA	9	0	2	-2	ASISTEN APOTEKER - PEMULA	5	0	10	-10
DOKTER SPESIALIS BEDAH					ASISTEN PENATA ANASTESI				
DOKTER SPESIALIS BEDAH - AHLI UTAMA		0	2	-2	ASISTEN PENATA ANASTESI - PENYELIA	8	0	5	-5
DOKTER SPESIALIS BEDAH - AHLI MADYA	12	0	2	-2	ASISTEN PENATA ANASTESI - PELAKSANA LANJUTAN / MAHIR	7	0	5	-5
DOKTER SPESIALIS BEDAH - AHLI MUDA	10	0	2	-2	ASISTEN PENATA ANASTESI - PELAKSANA / TERAMPIL	6	0	5	-5
DOKTER SPESIALIS BEDAH - AHLI PERTAMA	9	0	2	-2	PERAWAT				
DOKTER SPESIALIS MATA					PERAWAT - AHLI UTAMA		0	40	-40
DOKTER SPESIALIS MATA - AHLI UTAMA		0	1	-1	PERAWAT - AHLI MADYA	11	0	45	-45
DOKTER SPESIALIS MATA - AHLI MADYA	12	0	1	-1	PERAWAT - AHLI MUDA	9	0	50	-50
DOKTER SPESIALIS MATA - AHLI MUDA	10	0	1	-1	PERAWAT - AHLI PERTAMA	8	1	55	-54
DOKTER SPESIALIS MATA - AHLI PERTAMA	9	0	1	-1	PERAWAT - PENYELIA	8	1	60	-59
DOKTER SPESIALIS RADIOLOGI					PERAWAT - PELAKSANA LANJUTAN / MAHIR	7	1	65	-64
DOKTER SPESIALIS RADIOLOGI - AHLI UTAMA		0	1	-1	PERAWAT - PELAKSANA / TERAMPIL	6	6	72	-66
DOKTER SPESIALIS RADIOLOGI - AHLI MADYA	12	0	1	-1	TERAPIS GIGI DAN MULUT				
DOKTER SPESIALIS RADIOLOGI - AHLI MUDA	10	0	1	-1	TERAPIS GIGI DAN MULUT - AHLI UTAMA		0	4	-4
DOKTER SPESIALIS RADIOLOGI - AHLI PERTAMA	9	0	1	-1	TERAPIS GIGI DAN MULUT - AHLI MADYA		0	4	-4
DOKTER SPESIALIS ANASTESI					TERAPIS GIGI DAN MULUT - AHLI MUDA		0	4	-4
DOKTER SPESIALIS ANASTESI - AHLI UTAMA		0	2	-2	TERAPIS GIGI DAN MULUT - AHLI PERTAMA		0	4	-4
DOKTER SPESIALIS ANASTESI - AHLI MADYA	12	0	2	-2	TERAPIS GIGI DAN MULUT - PENYELIA	8	0	4	-4
DOKTER SPESIALIS ANASTESI - AHLI MUDA	10	0	2	-2	TERAPIS GIGI DAN MULUT - PELAKSANA LANJUTAN / MAHIR	7	0	4	-4
DOKTER SPESIALIS ANASTESI - AHLI PERTAMA	9	0	2	-2	TERAPIS GIGI DAN MULUT - PELAKSANA / TERAMPIL	6	0	4	-4

Jabatan	Kls	B	K	-/+
Kasubbag Tata Usaha	9	1	1	0

Jabatan	Kls	B	K	-/+
Penata Laksana Barang Penyelia	9	0	1	-1
Penata Laksana Barang Mahir	8	0	1	-1
Penata Laksana Barang Terampil	7	0	2	-2

Jabatan	Kls	B	K	-/+
Pendalaah Teknis Kebijakan	7	0	13	-13
Pengelola Layanan Operasional	6	0	3	-3
Pengolah Data dan Informasi	6	0	14	-14
Pengadministrasi Perkantoran	5	0	12	-12
Operator Layanan Operasional	5	0	32	-32
Operator Layanan Kesehatan	5	0	4	-4

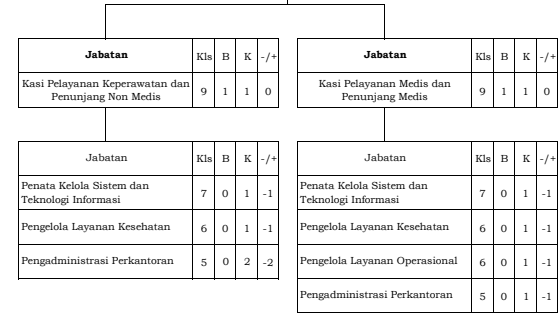

DOKTER SPESIALIS JANTUNG				
DOKTER SPESIALIS JANTUNG - AHLI UTAMA		0	1	-1
DOKTER SPESIALIS JANTUNG - AHLI MADYA	12	0	1	-1
DOKTER SPESIALIS JANTUNG - AHLI MUDA	10	0	1	-1
DOKTER SPESIALIS JANTUNG - AHLI PERTAMA	9	0	1	-1
DOKTER THT				
DOKTER SPESIALIS THT - AHLI UTAMA		0	1	-1
DOKTER SPESIALIS THT - AHLI MADYA	12	0	1	-1
DOKTER SPESIALIS THT - AHLI MUDA	10	0	1	-1
DOKTER SPESIALIS THT - AHLI PERTAMA	9	0	1	-1
DOKTER REHABILITASI MEDIK				
DOKTER SPESIALIS REHABILITASI MEDIK - AHLI UTAMA		0	1	-1
DOKTER SPESIALIS REHABILITASI MEDIK - AHLI MADYA	12	0	1	-1
DOKTER SPESIALIS REHABILITASI MEDIK - AHLI MUDA	10	0	1	-1
DOKTER SPESIALIS REHABILITASI MEDIK - AHLI PERTAMA	9	0	1	-1
DOKTER PATOLOGI KLINIK				
DOKTER SPESIALIS PATOLOGI KLINIK - AHLI UTAMA		0	1	-1
DOKTER SPESIALIS PATOLOGI KLINIK - AHLI MADYA	12	0	1	-1
DOKTER SPESIALIS PATOLOGI KLINIK - AHLI MUDA	10	0	1	-1
DOKTER SPESIALIS PATOLOGI KLINIK - AHLI PERTAMA	9	0	1	-1
DOKTER SPESIALIS PENYAKIT DALAM				
DOKTER SPESIALIS PENYAKIT DALAM - AHLI UTAMA		0	2	-2
DOKTER SPESIALIS PENYAKIT DALAM - AHLI MADYA	12	0	2	-2
DOKTER SPESIALIS PENYAKIT DALAM - AHLI MUDA	10	0	2	-2
DOKTER SPESIALIS PENYAKIT DALAM - AHLI PERTAMA	9	0	2	-2
DOKTER SPESIALIS PATOLOGI ANATOMI				
DOKTER SPESIALIS PATOLOGI ANATOMI - AHLI UTAMA		0	1	-1
DOKTER SPESIALIS PATOLOGI ANATOMI - AHLI MADYA	12	0	1	-1
DOKTER SPESIALIS PATOLOGI ANATOMI - AHLI MUDA	10	0	1	-1
DOKTER SPESIALIS PATOLOGI ANATOMI - AHLI PERTAMA	9	0	1	-1
DOKTER UMUM				
DOKTER - AHLI UTAMA		0	11	-11
DOKTER - AHLI MADYA	12	0	11	-11
DOKTER - AHLI MUDA	10	1	11	-10
DOKTER - AHLI PERTAMA	9	0	11	-11
DOKTER GIGI				
DOKTER GIGI - AHLI UTAMA		0	2	-2

BIDAN				
BIDAN - AHLI UTAMA		0	28	-28
BIDAN - AHLI MADYA	11	0	30	-30
BIDAN - AHLI MUDA	9	0	32	-32
BIDAN - AHLI PERTAMA	8	1	34	-33
BIDAN - PELAKSANA PENYELIA	8	1	36	-35
BIDAN - PELAKSANA LANJUTAN / MAHIR	7	0	38	-38
BIDAN - PELAKSANA / TERAMPIL	6	4	40	-36
PRANATA LABORATORIUM KESEHATAN				
PRANATA LABORATORIUM KESEHATAN - AHLI MADYA	11	0	5	-5
PRANATA LABORATORIUM KESEHATAN - AHLI MUDA	9	0	6	-6
PRANATA LABORATORIUM KESEHATAN - AHLI PERTAMA	8	0	7	-7
PRANATA LABORATORIUM KESEHATAN - PENYELIA	8	0	8	-8
PRANATA LABORATORIUM KESEHATAN - PELAKSANA LANJUTAN / MAHIR	7	0	9	-9
PRANATA LABORATORIUM KESEHATAN - PELAKSANA / TERAMPIL	6	0	11	-11
PRANATA LABORATORIUM KESEHATAN - PELAKSANA PEMULA	5	0	11	-11
NUTRISIONIS				
NUTRISIONIS - AHLI MADYA	11	0	4	-4
NUTRISIONIS - AHLI MUDA	9	0	4	-4
NUTRISIONIS - AHLI PERTAMA	8	0	4	-4
NUTRISIONIS - PENYELIA	8	0	4	-4
NUTRISIONIS - PELAKSANA LANJUTAN / MAHIR	7	0	4	-4
NUTRISIONIS - PELAKSANA / TERAMPIL	6	0	4	-4
SANITARIAN				
SANITARIAN - AHLI MADYA	11	0	3	-3
SANITARIAN - AHLI MUDA	9	0	3	-3
SANITARIAN - AHLI PERTAMA	8	0	3	-3
SANITARIAN - PENYELIA	8	0	3	-3
SANITARIAN - PELAKSANA LANJUTAN / MAHIR	7	0	3	-3
SANITARIAN - PELAKSANA / TERAMPIL	6	0	3	-3
SANITARIAN - PEMULA	5	0	3	-3
FISIOTERAPIS				
FISIOTERAPIS - AHLI MADYA	11	0	2	-2
FISIOTERAPIS - AHLI MUDA	9	0	2	-2
FISIOTERAPIS - AHLI PERTAMA	8	0	2	-2
FISIOTERAPIS - PENYELIA	8	0	2	-2
FISIOTERAPIS - PELAKSANA LANJUTAN / MAHIR	7	0	2	-2

DOKTER GIGI - AHLI MADYA	12	0	2	-2
DOKTER GIGI - AHLI MUDA	10	1	2	-1
DOKTER GIGI - AHLI PERTAMA	9	0	2	-2

FISIOTERAPIS - PELAKSANA / TERAMPIL	6	0	2	-2
RADIOGRAFER				
RADIOGRAFER - AHLI MADYA		0	2	-2
RADIOGRAFER - AHLI MUDA		0	2	-2
RADIOGRAFER - AHLI PERTAMA		0	2	-2
RADIOGRAFER - PENYELIA	8	0	2	-2
RADIOGRAFER - PELAKSANA LANJUTAN / MAHIR	7	0	2	-2
RADIOGRAFER - PELAKSANA / TERAMPIL	6	0	3	-3
REFRAKSIONIS OPTISIEN				
REFRAKSIONIS OPTISIEN - PENYELIA	8	0	1	-1
REFRAKSIONIS OPTISIEN - PELAKSANA LANJUTAN / MAHIR	7	0	1	-1
REFRAKSIONIS OPTISIEN - PELAKSANA / TERAMPIL	6	0	1	-1
PENYULUH KESEHATAN MASYARAKAT / PROMOSI KESEHATAN DAN ILMU PRILAKU				
PENYULUH KESEHATAN MASYARAKAT / PROMOSI KESEHATAN DAN ILMU PRILAKU - AHLI MADYA	11	0	3	-3
PENYULUH KESEHATAN MASYARAKAT / PROMOSI KESEHATAN DAN ILMU PRILAKU - AHLI MUDA	9	0	3	-3
PENYULUH KESEHATAN MASYARAKAT / PROMOSI KESEHATAN DAN ILMU PRILAKU - AHLI PERTAMA	8	0	3	-3
TEKNIISI ELEKTROMEDIS				
TEKNIISI ELEKTROMEDIS - AHLI MADYA		0	2	-2
TEKNIISI ELEKTROMEDIS - AHLI MUDA		0	2	-2
TEKNIISI ELEKTROMEDIS - AHLI PERTAMA		0	2	-2
TEKNIISI ELEKTROMEDIS - PENYELIA	8	0	2	-2
TEKNIISI ELEKTROMEDIS - PELAKSANA LANJUTAN / MAHIR	7	0	2	-2
TEKNIISI ELEKTROMEDIS - PELAKSANA / TERAMPIL	6	0	2	-2
ADMINISTRATOR KESEHATAN				
ADMINISTRATOR KESEHATAN - AHLI MADYA	11	0	3	-3
ADMINISTRATOR KESEHATAN - AHLI MUDA	9	0	3	-3
ADMINISTRATOR KESEHATAN - AHLI PERTAMA	8	0	3	-3
PEREKAM MEDIS				
PEREKAM MEDIS - AHLI MADYA		0	4	-4
PEREKAM MEDIS - AHLI MUDA		0	4	-4
PEREKAM MEDIS - AHLI PERTAMA		0	4	-4
PEREKAM MEDIS - PENYELIA	8	0	4	-4
PEREKAM MEDIS - PELAKSANA LANJUTAN / MAHIR	8	0	4	-4
PEREKAM MEDIS - PELAKSANA / TERAMPIL	7	0	4	-4

BAGAN PETA JABATAN
 DINAS PEKERJAAN UMUM, PENATAAN RUANG DAN PERTANAHAN KABUPATEN TANAH LAUT

Jabatan	Kls	B	K	-/+
Kepala Dinas Pekerjaan Umum, Penataan Ruang dan Pertanahan	14	1	1	0

Jabatan Fungsional	Kls	B	K	-/+
Perencana Ahli Madya	12	0	1	-1
Pengelola Sumber Daya Air Ahli Madya	12	0	2	-2
Penata Kelola Jalan dan Jembatan Ahli Madya	12	0	3	-3
Penata Ruang Ahli Madya	12	0	1	-1

Jabatan	Kls	B	K	-/+
Sekretaris	12	1	1	0

Jabatan	Kls	B	K	-/+
Kepala Sub Bagian Perencanaan	9	1	1	0

Jabatan	Kls	B	K	-/+
Kepala Sub Bagian Keuangan	9	1	1	0

Jabatan	Kls	B	K	-/+
Kepala Sub Bagian Umum dan Kepegawaian	9	1	1	0

Jabatan	Kls	B	K	-/+
Perencana Ahli Muda	10	0	1	-1
Perencana Ahli Pertama	8	0	2	-2

Jabatan	Kls	B	K	-/+
Penelaah Teknis Kebijakan	7	1	1	0
Penata Layanan Operasional	7	0	3	-3
Pengolah Data dan Informasi	6	1	2	-1
Pengelola Layanan Operasional	6	0	1	-1
Pengadministrasi Perkantoran	5	1	1	0
Operator Layanan Operasional	5	0	1	-1

Jabatan	Kls	B	K	-/+
Arsiparis Pertama	8	0	1	-1
Arsiparis Mahir	7	0	1	-1
Arsiparis Terampil	6	0	1	-1
Penata Laksana Barang Penyelia	9	0	1	-1
Penata Laksana Barang Mahir	8	0	1	-1
Penata Laksana Barang Terampil	7	0	2	-2

Jabatan	Kls	B	K	-/+
Penelaah Teknis Kebijakan	7	0	1	-1
Penata Layanan Operasional	7	0	2	-2
Pengolah Data dan Informasi	6	0	1	-1
Pengadministrasi Perkantoran	5	1	1	0
Operator Layanan Operasional	5	0	2	-2

Jabatan	Kls	B	K	-/+
Penata Layanan Operasional	7	0	4	-4
Penelaah Teknis Kebijakan	7	1	3	-2
Pengelola Layanan Operasional	6	1	2	-1
Pengolah Data dan Informasi	6	0	3	-3
Pengadministrasi Perkantoran	5	3	3	0
Operator Layanan Operasional	5	0	7	-7

Jabatan	Kls	B	K	-/+
Kepala Bidang Sumber Daya Air	11	1	1	0

Jabatan	Kls	B	K	-/+
Kepala Bidang Bina Marga	11	1	1	0

Jabatan	Kls	B	K	-/+
Kepala Bidang Cipta Karya dan Jasa Konstruksi	11	1	1	0

Jabatan	Kls	B	K	-/+
Kepala Bidang Tata Ruang	11	1	1	0

Jabatan	Kls	B	K	-/+
Kepala Bidang Pertanahan	11	0	1	-1

Jabatan	Kls	B	K	-/+
Pengelola Sumber Daya Air Ahli Muda	10	2	3	-1
Pengelola Sumber Daya Air Ahli Pertama	8	2	3	-1
Penata Laksana Sumber Daya Air Penyelia	9	0	1	-1
Penata Laksana Sumber Daya Air Mahir	7	0	2	-2
Penata Laksana Sumber Daya Air Terampil	6	0	3	-3
Penata Laksana Sumber Daya Air Pemula	5	0	3	-3

Jabatan	Kls	B	K	-/+
Penata Kelola Jalan dan Jembatan Ahli Muda	10	3	4	-1
Penata Kelola Jalan dan Jembatan Ahli Pertama	8	1	5	-4
Penata Laksana Jalan dan Jembatan Penyelia	9	0	1	-1
Penata Laksana Jalan dan Jembatan Mahir	7	0	3	-3
Penata Laksana Jalan dan Jembatan Terampil	6	0	4	-4

Jabatan	Kls	B	K	-/+
Teknik Tata Bangunan dan Perumahan Muda	9	1	1	0

Jabatan	Kls	B	K	-/+
Penata Ruang Muda	10	1	3	-2
Penata Ruang Pertama	8	2	5	-3

Jabatan	Kls	B	K	-/+
Penelaah Teknis Kebijakan	7	2	2	0
Penata Layanan Operasional	7	0	1	-1
Penata Laksana Agraria dan Tata Ruang	6	0	1	-1
Pengolah Data dan Informasi	6	1	2	-1
Pengadministrasi Perkantoran	5	1	2	-1
Operator Layanan Operasional	5	0	2	-2
Pengelola Umum Operasional	3	1	1	0

Jabatan	Kls	B	K	-/+
Penata Layanan Operasional	7	2	13	-11
Pengelola Layanan Operasional	6	1	10	-9
Pengolah Data dan Informasi	6	0	4	-4
Operator Layanan Operasional	5	2	24	-22
Pengelola Umum Operasional	1	3	19	-16

Jabatan	Kls	B	K	-/+
Penelaah Teknis Kebijakan	7	4	6	-2
Penata Layanan Operasional	7	0	4	-4
Pengelola Layanan Operasional	6	3	4	-1
Pengolah Data dan Informasi	6	2	4	-2
Pengadministrasi Perkantoran	5	1	4	-3
Pengelola Umum Operasional	3	1	1	0

Jabatan	Kls	B	K	-/+
Penelaah Teknis Kebijakan	7	2	1	1
Penata Layanan Operasional	7	2	11	-9
Pengolah Data dan Informasi	6	1	3	-2
Pengelola Layanan Operasional	6	1	3	-2
Pengadministrasi Perkantoran	5	2	4	-2
Operator Layanan Operasional	5	0	6	-6

Jabatan	Kls	B	K	-/+
Penelaah Teknis Kebijakan	7	0	4	-4
Penata Laksana Agraria dan Tata Ruang	6	2	4	-2
Pengadministrasi Perkantoran	5	0	4	-4
Operator Layanan Operasional	5	0	4	-4

Jabatan	Kls	B	K	-/+
Kepala UPTD Peralatan dan Pengujian Material Konstruksi	9	1	1	0

Jabatan	Kls	B	K	-/+
Kepala Sub Bagian Tata Usaha UPTD Peralatan dan Pengujian Material Konstruksi	8	1	1	0

Jabatan	Kls	B	K	-/+
Penelaah Teknis Kebijakan	7	0	2	-2
Pengolah Data dan Informasi	6	0	2	-2
Operator Laboratorium	6	0	6	-6
Operator Alat Berat	5	2	6	-4
Operator Layanan Operasional	5	0	9	-9
Pengadministrasi Perkantoran	5	2	4	-2

BAGAN PETA JABATAN
 DINAS PERUMAHAN RAKYAT, KAWASAN PERMUKIMAN DAN LINGKUNGAN HIDUP KABUPATEN TANAH LAUT

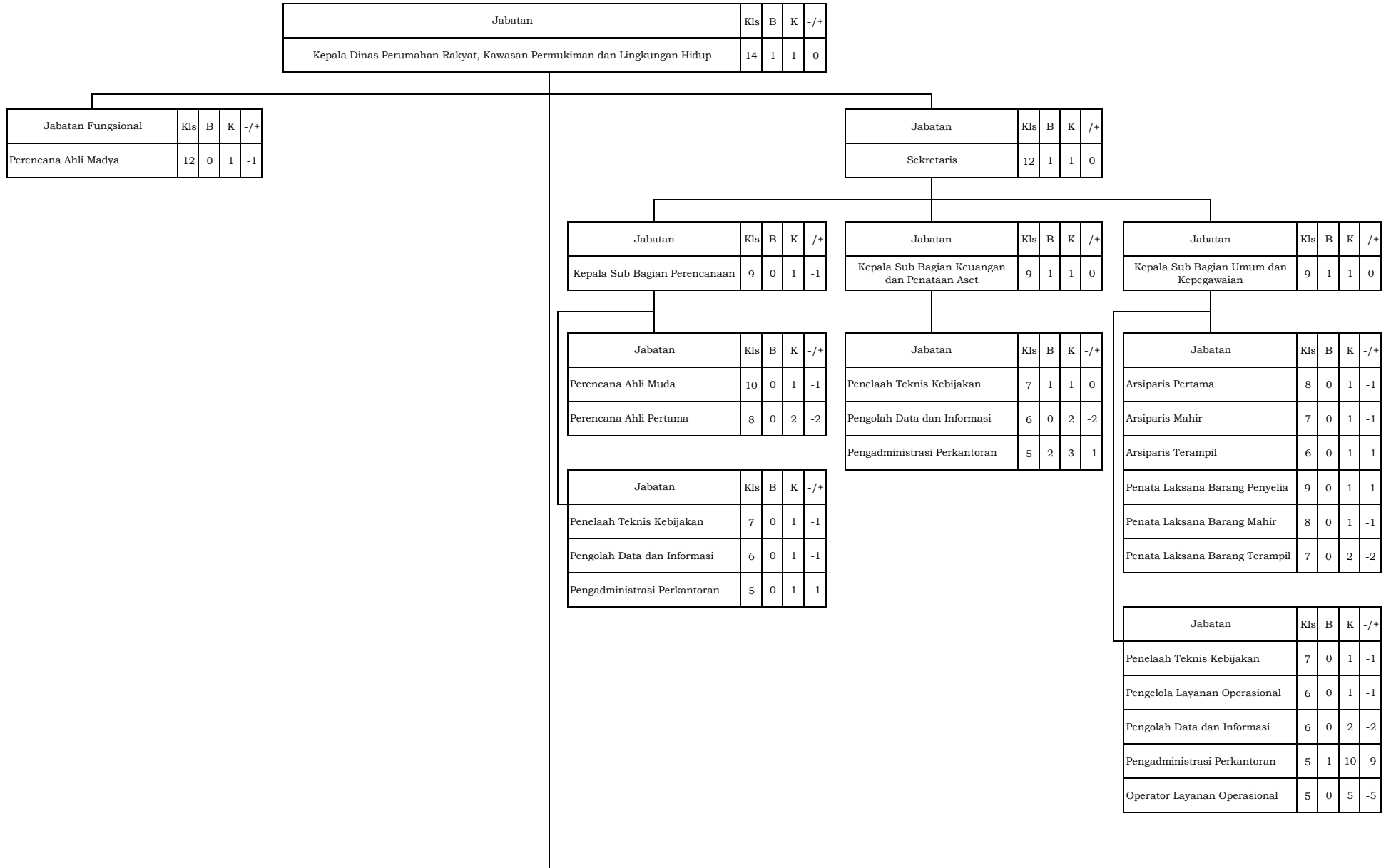

Jabatan	Kls	B	K	-/+
Kepala Bidang Perumahan Rakyat dan Kawasan Permukiman	11	1	1	0
Jabatan	Kls	B	K	-/+
Teknik Tata Bangunan dan Perumahan Muda	9	2	2	0
Jabatan	Kls	B	K	-/+
Penelaah Teknis Kebijakan	7	1	3	-2
Penata Layanan Operasional	7	0	1	-1
Pengelola Layanan Operasional	6	0	2	-2
Operator Layanan Operasional	5	1	2	-1
Pengadministrasi Perkantoran	5	0	2	-2

Jabatan	Kls	B	K	-/+
Kepala Bidang Tata Kota	11	1	1	0
Jabatan	Kls	B	K	-/+
Teknik Tata Bangunan dan Perumahan Pertama	8	1	1	0
Jabatan	Kls	B	K	-/+
Penelaah Teknis Kebijakan	7	1	2	-1
Penata Layanan Operasional	7	0	1	-1
Pengelola Layanan Operasional	6	0	2	-2
Pengolah Data dan Informasi	6	0	1	-1
Operator Layanan Operasional	5	5	33	-28
Pengadministrasi Perkantoran	5	0	2	-2

Jabatan	Kls	B	K	-/+
Kepala Bidang Tata Lingkungan	11	1	1	0
Jabatan	Kls	B	K	-/+
Pengendali Dampak Lingkungan Muda	9	2	2	0
Pengendali Dampak Lingkungan Pertama	8	1	1	0
Jabatan	Kls	B	K	-/+
Penelaah Teknis Kebijakan	7	0	4	-4
Pengolah Data dan Informasi	6	1	3	-2
Penata Laksana Agraria dan Tata Ruang	6	0	1	-1
Pengadministrasi Perkantoran	5	0	3	-3

Jabatan	Kls	B	K	-/+
Kepala Bidang Pengendalian Pencemaran dan Perusakan Lingkungan Hidup	11	1	1	0
Jabatan	Kls	B	K	-/+
Pengawas Lingkungan Hidup Muda	9	1	1	0
Pengendali Dampak Lingkungan Muda	9	1	1	0
Jabatan	Kls	B	K	-/+
Penelaah Teknis Kebijakan	7	3	4	-1
Pengolah Data dan Informasi	6	0	3	-3
Pengadministrasi Perkantoran	5	0	3	-3

Jabatan	Kls	B	K	-/+
Kepala Bidang Penaatan dan Peningkatan Kapasitas Lingkungan Hidup	11	1	1	0
Jabatan	Kls	B	K	-/+
Pengawas Lingkungan Hidup Muda	11	2	2	0
Jabatan	Kls	B	K	-/+
Penelaah Teknis Kebijakan	7	0	3	-3
Pengolah Data dan Informasi	6	1	3	-2
Pengadministrasi Perkantoran	5	0	3	-3
Operator Layanan Operasional	5	0	3	-3

Jabatan	Kls	B	K	-/+
Kepala UPTD Laboratorium Lingkungan	9	1	1	0
Jabatan	Kls	B	K	-/+
Kepala Sub Bagian Tata Usaha UPTD Laboratorium Lingkungan	8	1	1	0
Jabatan Fungsional	Kls	B	K	-/+
Pengendali Dampak Lingkungan Pertama	8	1	1	0
Jabatan	Kls	B	K	-/+
Pengolah Data dan Informasi	6	0	1	-1
Pengelola Layanan Operasional	6	0	1	-1
Pengadministrasi Perkantoran	5	0	1	-1

Jabatan	Kls	B	K	-/+
Kepala UPTD Kebersihan	9	1	1	0
Jabatan	Kls	B	K	-/+
Kepala Sub Bagian Tata Usaha UPTD Kebersihan	8	0	1	-1
Jabatan	Kls	B	K	-/+
Penata Layanan Operasional	7	0	9	-9
Pengolah Data dan Informasi	6	0	1	-1
Pengadministrasi Perkantoran	5	2	2	0
Operator Alat Berat	5	6	6	0
Operator Layanan Operasional	5	6	31	-25
Pengelola Umum Operasional	3	4	4	0
Pengelola Umum Operasional	1	8	8	0

BAGAN PETA JABATAN
DINAS SOSIAL KABUPATEN TANAH LAUT



Jabatan	Kls	B	K	-/+
Kepala Bidang Rehabilitasi Sosial	11	1	1	0

Jabatan	Kls	B	K	-/+
Pekerja Sosial Ahli Muda	9	0	1	-1
Pekerja Sosial Ahli Pertama	8	0	3	-3
Penyuluh Sosial Ahli Muda	9	0	2	-2
Penyuluh Sosial Ahli Pertama	8	0	2	-2

Jabatan	Kls	B	K	-/+
Penelaah Teknis Kebijakan	7	1	3	-2
Konselor SDM	7	0	1	-1
Pengolah Data dan Informasi	6	2	2	0
Pengadministrasi Perkantoran	5	1	3	-2

Jabatan	Kls	B	K	-/+
Kepala Bidang Perlindungan dan Jaminan Sosial	11	1	1	0

Jabatan	Kls	B	K	-/+
Pekerja Sosial Ahli Muda	9	1	2	-1
Pekerja Sosial Ahli Pertama	8	0	3	-3
Penyuluh Sosial Ahli Muda	9	0	2	-2
Penyuluh Sosial Ahli Pertama	8	0	2	-2

Jabatan	Kls	B	K	-/+
Penelaah Teknis Kebijakan	7	1	2	-1
Pengolah Data dan Informasi	6	3	3	0
Pengadministrasi Perkantoran	5	1	3	-2

Jabatan	Kls	B	K	-/+
Kepala Bidang Pemberdayaan Sosial	11	1	1	0

Jabatan	Kls	B	K	-/+
Pekerja Sosial Ahli Muda	9	1	1	0
Pekerja Sosial Ahli Pertama	8	0	2	-2
Penyuluh Sosial Ahli Muda	9	0	2	-2
Penyuluh Sosial Ahli Pertama	8	0	3	-3

Jabatan	Kls	B	K	-/+
Penelaah Teknis Kebijakan	7	1	1	0
Pengolah Data dan Informasi	6	0	1	-1
Pengadministrasi Perkantoran	5	1	1	0

BAGAN PETA JABATAN
SATUAN POLISI PAMONG PRAJA DAN PEMADAM KEBAKARAN KABUPATEN TANAH LAUT

Jabatan	Kls	B	K	-/+
Kepala Satuan Polisi Pamong Praja dan Pemadam Kebakaran	14	1	1	0

Jabatan Fungsional	Kls	B	K	-/+
Polisi Pamong Praja Madya	11	0	25	-25
Polisi Pamong Praja Muda	9	0	19	-19
Polisi Pamong Praja Pertama	8	0	7	-7
Polisi Pamong Praja Penyelia	8	0	12	-12
Polisi Pamong Praja Pelaksana Lanjutan	7	0	12	-12
Polisi Pamong Praja Pelaksana	6	0	75	-75
Polisi Pamong Praja Pelaksana Pemula	5	0	19	-19
Analisis Kebakaran Pertama	5	0	8	-8
Pemadam Kebakaran Penyelia	9	0	16	-16
Pemadam Kebakaran Pelaksana Lanjutan	8	0	36	-36
Pemadam Kebakaran Pelaksana	7	0	111	-111
Pemadam Kebakaran Pemula	6	13	228	-215

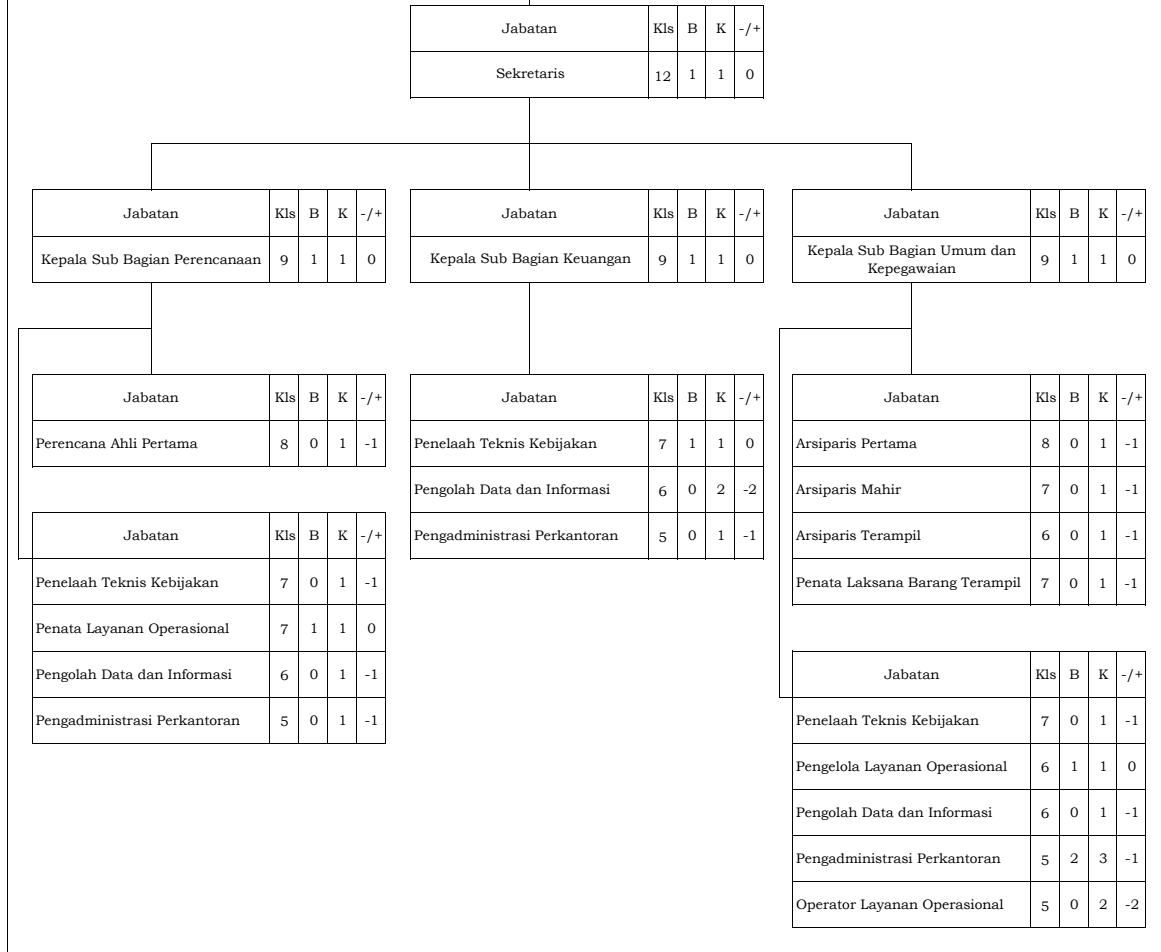

Jabatan	Kls	B	K	-/+
Kepala Bidang Pengawasan Perundang-Undangan Daerah	11	1	1	0

Jabatan	Kls	B	K	-/+
Kepala Bidang Ketentraman dan Ketertiban Umum	11	0	1	-1

Jabatan	Kls	B	K	-/+
Kepala Bidang Aparatur dan Perlindungan Masyarakat	11	1	1	0

Jabatan	Kls	B	K	-/+
Kepala Bidang Pemadam Kebakaran	11	1	1	0

Jabatan	Kls	B	K	-/+
Kepala Seksi Pembinaan dan Penyuluhan	9	1	1	0

Jabatan	Kls	B	K	-/+
Kepala Seksi Pengendalian dan Penindakan	9	1	1	0

Jabatan	Kls	B	K	-/+
Kepala Seksi Pembinaan dan Pengawasan	9	1	1	0

Jabatan	Kls	B	K	-/+
Kepala Seksi Kesiapsiagaan	9	1	1	0

Jabatan	Kls	B	K	-/+
Penelaah Teknis Kebijakan	7	0	1	-1
Penata Layanan Operasional	7	1	1	0
Pengelola Trantibum	6	1	1	0
Pengadministrasi Perkantoran	5	1	1	0

Jabatan	Kls	B	K	-/+
Penelaah Teknis Kebijakan	7	0	1	-1
Pengelola Trantibum	6	0	1	-1
Pranata Trantibum	5	1	4	-3
Operator Layanan Operasional	3	2	70	-68
Pengelola Umum Operasional	3	2	2	0

Jabatan	Kls	B	K	-/+
Penelaah Teknis Kebijakan	7	0	1	-1
Penata Layanan Operasional	7	1	1	0
Pengolah Data dan Informasi	6	1	3	-2
Pengadministrasi Perkantoran	5	0	1	-1

Jabatan	Kls	B	K	-/+
Penata Layanan Operasional	7	0	1	-1
Pengolah Data dan Informasi	6	0	1	-1
Pengelola Layanan Operasional	6	1	1	0
Operator Layanan Operasional	5	1	1	0

Jabatan	Kls	B	K	-/+
Kepala Seksi Penyidikan dan Penyelidikan	9	1	1	0

Jabatan	Kls	B	K	-/+
Kepala Seksi Pengamanan	9	1	1	0

Jabatan	Kls	B	K	-/+
Kepala Seksi Perlindungan Masyarakat	9	1	1	0

Jabatan	Kls	B	K	-/+
Kepala Seksi Kedaruratan	9	1	1	0

Jabatan	Kls	B	K	-/+
Penelaah Teknis Kebijakan	7	0	1	-1
Pengelola Trantibum	6	0	1	-1
Pengadministrasi Perkantoran	5	1	1	0

Jabatan	Kls	B	K	-/+
Penelaah Teknis Kebijakan	7	0	1	-1
Operator Layanan Operasional	5	4	78	-74
Pranata Trantibum	5	12	12	0

Jabatan	Kls	B	K	-/+
Penelaah Teknis Kebijakan	7	0	1	-1
Penata Layanan Operasional	7	1	1	0
Pranata Trantibum	5	1	1	0
Operator Layanan Operasional	5	1	1	0

Jabatan	Kls	B	K	-/+
Penata Layanan Operasional	7	0	1	-1
Pengelola Layanan Operasional	6	1	5	-4
Pengadministrasi Perkantoran	5	0	1	-1

BAGAN PETA JABATAN
 DINAS KEPENDUDUKAN DAN PENCATATAN SIPIL KABUPATEN TANAH LAUT

Jabatan	Kls	B	K	-/+
Kepala Dinas Kependudukan dan Pencatatan Sipil	14	1	1	0

Jabatan Fungsional	Kls	B	K	-/+
Analisis Kebijakan Ahli Madya	12	0	1	-1
Pranata Komputer Pelaksana Lanjutan	7	1	1	0
Administrator Database Kependudukan Pertama	8	2	2	0
Operator SIAK Terampil		1	1	0

Jabatan	Kls	B	K	-/+
Sekretaris	12	1	1	0

Jabatan	Kls	B	K	-/+
Kepala Sub Bagian Perencanaan dan Keuangan	9	1	1	0

Jabatan	Kls	B	K	-/+
Kepala Sub Bagian Umum dan Kepegawaian	9	0	1	-1

Jabatan	Kls	B	K	-/+
Perencana Ahli Muda	10	0	1	-1
Perencana Ahli Pertama	8	0	2	-2

Jabatan	Kls	B	K	-/+
Arsiparis Pertama	8	0	1	-1
Arsiparis Penyelia	8	0	1	-1
Arsiparis Mahir	7	0	1	-1
Arsiparis Terampil	6	0	1	-1
Penata Laksana Barang Terampil	7	0	1	-1

Jabatan	Kls	B	K	-/+
Penelaah Teknis Kebijakan	7	1	2	-1
Pengolah Data dan Informasi	6	2	1	1
Pengadministrasi Perkantoran	5	0	2	-2

Jabatan	Kls	B	K	-/+
Penelaah Teknis Kebijakan	7	0	1	-1

Pengelola Layanan Operasional	6	0	1	-1
Pengolah Data dan Informasi	6	0	1	-1
Pengadministrasi Perkantoran	5	0	3	-3

Jabatan	Kls	B	K	-/+
Kepala Bidang Pelayanan Pendaftaran Penduduk	11	1	1	0

Jabatan	Kls	B	K	-/+
Kepala Bidang Pelayanan Pencatatan Sipil	11	0	1	-1

Jabatan	Kls	B	K	-/+
Kepala Bidang Pengelolaan Informasi Administrasi Kependudukan dan Pemanfaatan Data	11	1	1	0

Jabatan	Kls	B	K	-/+
Pranata Komputer Muda	9	1	1	0
Analisis Kebijakan Ahli Muda	10	0	1	-1
Analisis Kebijakan Ahli Pertama	8	0	1	-1

Jabatan	Kls	B	K	-/+
Pranata Komputer Muda	9	2	3	-1
Analisis Kebijakan Ahli Muda	10	0	1	-1
Analisis Kebijakan Ahli Pertama	8	0	1	-1

Jabatan	Kls	B	K	-/+
Pranata Komputer Muda	9	3	3	0
Analisis Kebijakan Ahli Muda	10	0	1	-1
Analisis Kebijakan Ahli Pertama	8	0	1	-1

Jabatan	Kls	B	K	-/+
Penelaah Teknis Kebijakan	7	0	3	-3
Penata Layanan Operasional	7	2	2	0
Pengelola Layanan Operasional	6	2	2	0
Pengolah Data dan Informasi	6	1	4	-3
Pengadministrasi Perkantoran	5	3	6	-3

Jabatan	Kls	B	K	-/+
Penelaah Teknis Kebijakan	7	0	3	-3
Penata Layanan Operasional	7	2	3	-1
Pengelola Layanan Operasional	6	2	2	0
Pengolah Data dan Informasi	6	0	5	-5
Pengadministrasi Perkantoran	5	2	5	-3

Jabatan	Kls	B	K	-/+
Penata Kelola Sistem dan Teknologi Informasi	7	0	3	-3
Penata Layanan Operasional	7	1	2	-1
Pengelola Layanan Operasional	6	1	1	0
Pengolah Data dan Informasi	6	1	4	-3
Operator Layanan Operasional	5	0	27	-27
Pengadministrasi Perkantoran	5	1	3	-2

BAGAN PETA JABATAN
 DINAS KEPEMUDAAN DAN OLAHRAGA KABUPATEN TANAH LAUT

Jabatan	Kls	B	K	-/+
Kepala Dinas Kepemudaan dan Olahraga	14	1	1	0

Jabatan Fungsional	Kls	B	K	-/+
Analisis Kebijakan Ahli Madya	12	0	3	-3
Pranata Komputer Pelaksana	6	0	1	-1

Jabatan	Kls	B	K	-/+
Sekretaris	12	0	1	-1

Jabatan	Kls	B	K	-/+
Kepala Sub Bagian Perencanaan	9	1	1	0

Jabatan	Kls	B	K	-/+
Kepala Sub Bagian Umum dan Kepegawaian	9	1	1	0

Jabatan	Kls	B	K	-/+
Kepala Sub Bagian Keuangan	9	1	1	0

Jabatan	Kls	B	K	-/+
Perencana Ahli Muda	10	0	1	-1
Perencana Ahli Pertama	8	0	2	-2

Jabatan	Kls	B	K	-/+
Penelaah Teknis Kebijakan	7	1	1	0
Pengolah Data dan Informasi	6	0	1	-1
Pengadministrasi Perkantoran	5	0	1	-1

Jabatan	Kls	B	K	-/+
Arsiparis Pertama	8	0	1	-1
Arsiparis Mahir	7	0	1	-1
Arsiparis Terampil	6	0	1	-1
Penata Laksana Barang Terampil	7	0	1	-1

Jabatan	Kls	B	K	-/+
Penelaah Teknis Kebijakan	7	1	2	-1
Penata Layanan Operasional	7	1	1	0
Pengelola Layanan Operasional	6	0	1	-1
Pengolah Data dan Informasi	6	0	2	-2
Pengadministrasi Perkantoran	5	0	1	-1

Jabatan	Kls	B	K	-/+
Penelaah Teknis Kebijakan	7	0	1	-1
Pengolah Data dan Informasi	6	1	3	-2
Pengadministrasi Perkantoran	5	0	1	-1

Jabatan	Kls	B	K	-/+
Kepala Bidang Kepemudaan	11	1	1	0

Jabatan	Kls	B	K	-/+
Kepala Bidang Keolahragaan	11	1	1	0

Jabatan	Kls	B	K	-/+
Analisis Kebijakan Muda	10	3	3	0
Analisis Kebijakan Pertama	8	0	3	-3

Jabatan	Kls	B	K	-/+
Analisis Kebijakan Muda	10	2	3	-1
Analisis Kebijakan Pertama	8	0	3	-3

Jabatan	Kls	B	K	-/+
Penelaah Teknis Kebijakan	7	0	2	-2
Penata Kelola Sistem dan Teknologi Informasi	7	0	1	-1
Pengolah Data dan Informasi	6	0	4	-4
Pengelola Layanan Operasional	6	1	1	0
Pengadministrasi Perkantoran	5	2	3	-1

Jabatan	Kls	B	K	-/+
Penelaah Teknis Kebijakan	7	2	4	-2
Pengolah Data dan Informasi	6	1	3	-2
Operator Layanan Operasional	5	0	2	-2
Pengadministrasi Perkantoran	5	2	2	0

BAGAN PETA JABATAN
 DINAS KETAHANAN PANGAN DAN PERIKANAN KABUPATEN TANAH LAUT

Jabatan	Kls	B	K	-/+
Kepala Dinas Ketahanan Pangan dan Perikanan	14	1	1	0

Jabatan Fungsional	Kls	B	K	-/+
Perencana Ahli Madya	12	0	1	-1
Pranata Komputer Penyelia	8	1	1	0
Analisis Ketahanan Pangan Madya	12	0	2	-2

Jabatan	Kls	B	K	-/+
Sekretaris	12	1	1	0

Jabatan	Kls	B	K	-/+
Kepala Sub Bagian Perencanaan	9	1	1	0

Jabatan	Kls	B	K	-/+
Kepala Sub Bagian Keuangan	9	1	1	0

Jabatan	Kls	B	K	-/+
Kepala Sub Bagian Umum dan Kepegawaian	9	1	1	0

Jabatan	Kls	B	K	-/+
Perencana Ahli Muda	10	0	1	-1
Perencana Ahli Pertama	8	0	2	-2

Jabatan	Kls	B	K	-/+
Penelaah Teknis Kebijakan	7	0	4	-4
Pengolah Data dan Informasi	6	0	4	-4
Pengadministrasi Perkantoran	5	0	5	-5

Jabatan	Kls	B	K	-/+
Arsiparis Pertama	8	0	1	-1
Arsiparis Mahir	7	0	1	-1
Arsiparis Terampil	6	0	1	-1
Penata Laksana Barang Terampil	7	0	1	-1

Jabatan	Kls	B	K	-/+
Penelaah Teknis Kebijakan	7	1	4	-3
Pengolah Data dan Informasi	6	0	4	-4
Pengadministrasi Perkantoran	5	1	3	-2

Jabatan	Kls	B	K	-/+
Penelaah Teknis Kebijakan	7	1	4	-3
Pengelola Layanan Operasional	6	0	4	-4
Pengolah Data dan Informasi	6	0	4	-4
Pengadministrasi Perkantoran	5	1	3	-2

Jabatan	Kls	B	K	-/+
Kepala Bidang Ketersediaan dan Distribusi Pangan	11	1	1	0

Jabatan	Kls	B	K	-/+
Analisis Ketahanan Pangan Muda	10	1	3	-2
Analisis Ketahanan Pangan Pertama	8	0	4	-4

Jabatan	Kls	B	K	-/+
Penelaah Teknis Kebijakan	7	1	4	-3
Penata Layanan Operasional	7	0	6	-6
Pengolah Data dan Informasi	6	0	4	-4
Pengadministrasi Perkantoran	5	0	3	-3

Jabatan	Kls	B	K	-/+
Kepala Bidang Konsumsi dan Keamanan Pangan	11	1	1	0

Jabatan	Kls	B	K	-/+
Analisis Ketahanan Pangan Muda	10	2	4	-2
Analisis Ketahanan Pangan Pertama	8	0	5	-5

Jabatan	Kls	B	K	-/+
Penelaah Teknis Kebijakan	7	0	4	-4
Penata Layanan Operasional	7	1	6	-5
Pengolah Data dan Informasi	6	1	4	-3
Pengelola Layanan Operasional	6	0	4	-4
Pengadministrasi Perkantoran	5	1	3	-2

Jabatan	Kls	B	K	-/+
Kepala Bidang Pengembangan Usaha Perikanan	11	1	1	0

Jabatan	Kls	B	K	-/+
Penata Kelola Kelautan dan Perikanan	7	2	5	-3
Pengelola Layanan Kelautan dan Perikanan	6	0	6	-6
Penata Sarana dan Prasarana Kelautan dan Perikanan	5	0	5	-5

Jabatan	Kls	B	K	-/+
Kepala Bidang Perikanan Tangkap	11	1	1	0

Jabatan	Kls	B	K	-/+
Pengelola Produksi Perikanan Tangkap Muda	10	1	1	0
Pengelola Produksi Perikanan Tangkap Pertama	8	1	1	0

Jabatan	Kls	B	K	-/+
Penata Kelola Kelautan dan Perikanan	7	0	5	-5
Penelaah Teknis Kebijakan	7	0	4	-4
Pengelola Layanan Kelautan dan Perikanan	6	0	6	-6
Pengadministrasi Perkantoran	5	1	3	-2

BAGAN PETA JABATAN
 DINAS KOMUNIKASI, INFORMATIKA, STATISTIK DAN PERSANDIAN KABUPATEN TANAH LAUT

Jabatan	Kls	B	K	-/+
Kepala Dinas Komunikasi, Informatika, Statistik dan Persandian	14	1	1	0

Jabatan Fungsional	Kls	B	K	-/+
Penata Kelola Informatika SPBE Ahli Madya		0	1	-1

Jabatan	Kls	B	K	-/+
Sekretaris	12	0	1	-1

Jabatan	Kls	B	K	-/+
Kepala Sub Bagian Perencanaan	9	1	1	0

Jabatan	Kls	B	K	-/+
Kepala Sub Bagian Umum dan Kepegawaian	9	1	1	0

Jabatan	Kls	B	K	-/+
Kepala Sub Bagian Keuangan	9	1	1	0

Jabatan	Kls	B	K	-/+
Perencana Ahli Muda	10	0	1	-1
Perencana Ahli Pertama	8	0	2	-2

Jabatan	Kls	B	K	-/+
Arsiparis Pertama	8	0	1	-1
Arsiparis Mahir	7	0	1	-1
Arsiparis Terampil	6	0	1	-1
Penata Laksana Barang Terampil	7	0	1	-1

Jabatan	Kls	B	K	-/+
Penelaah Teknis Kebijakan	7	0	2	-2
Pengolah Data dan Informasi	6	1	2	-1
Pengadministrasi Perkantoran	5	0	1	-1

Jabatan	Kls	B	K	-/+
Penelaah Teknis Kebijakan	7	1	1	0
Pengolah Data dan Informasi	6	1	1	0
Pengadministrasi Perkantoran	5	0	1	-1

Jabatan	Kls	B	K	-/+
Penelaah Teknis Kebijakan	7	0	2	-2
Pengelola Layanan Operasional	6	1	1	0
Pengolah Data dan Informasi	6	0	1	-1
Pengadministrasi Perkantoran	5	1	2	-1

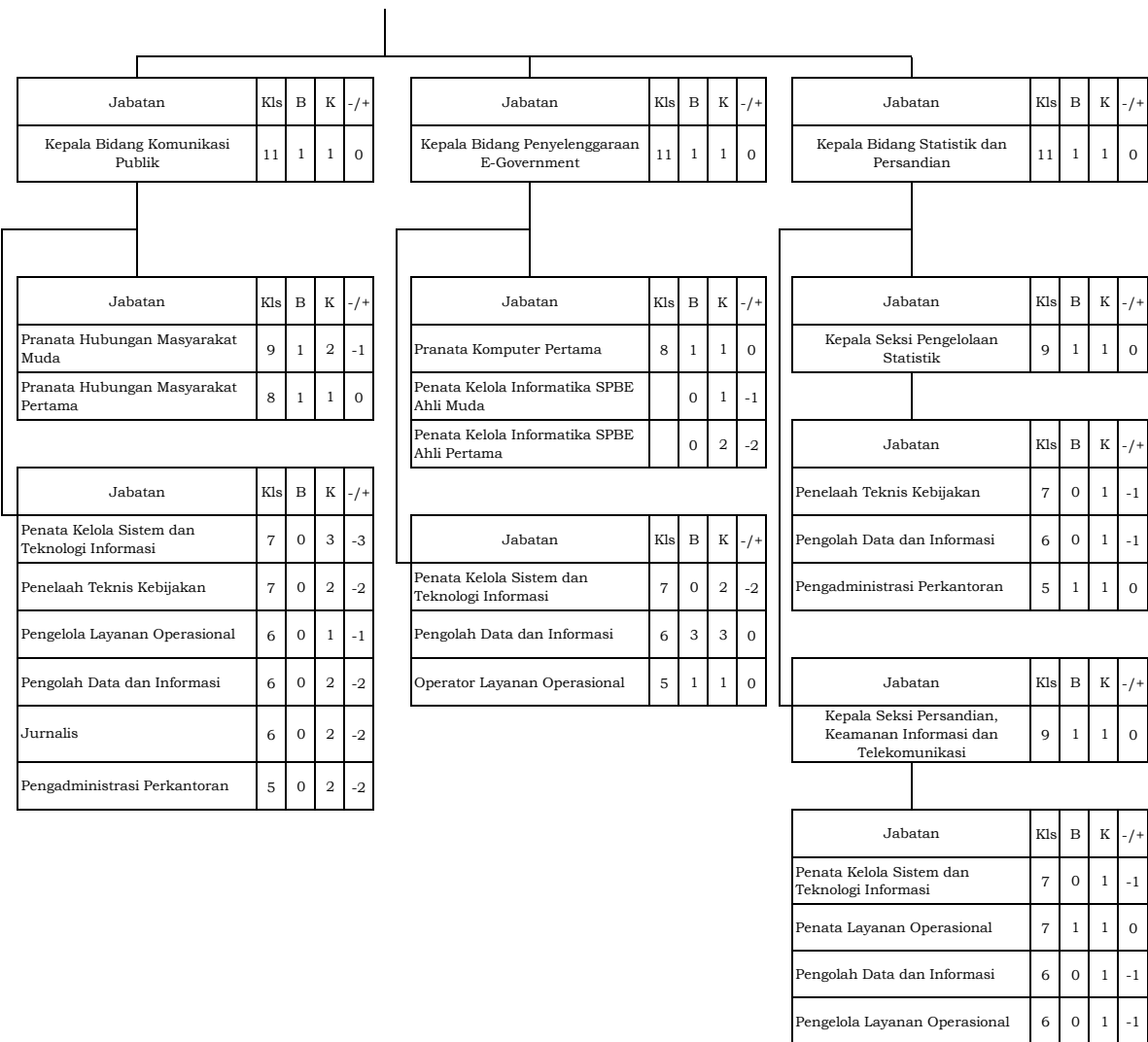

BAGAN PETA JABATAN
DINAS PARIWISATA KABUPATEN TANAH LAUT

Jabatan	Kls	B	K	-/+
Kepala Dinas Pariwisata	14	1	1	0

Jabatan Fungsional	Kls	B	K	-/+
Perencana Ahli Madya	12	0	1	-1
Analisis Kebijakan Ahli Madya	12	0	3	-3
Adyatama Kepariwisataan dan Ekonomi Kreatif Pertama	8	2	2	0

Jabatan	Kls	B	K	-/+
Sekretaris	12	1	1	0

Jabatan	Kls	B	K	-/+
Kepala Sub Bagian Perencanaan	9	1	1	0

Jabatan	Kls	B	K	-/+
Kepala Sub Bagian Umum dan Kepegawaian	9	1	1	0

Jabatan	Kls	B	K	-/+
Kepala Sub Bagian Keuangan	9	0	1	-1

Jabatan	Kls	B	K	-/+
Perencana Ahli Muda	10	0	1	-1
Perencana Ahli Pertama	8	0	2	-2

Jabatan	Kls	B	K	-/+
Arsiparis Pertama	8	0	1	-1
Arsiparis Mahir	7	0	1	-1
Arsiparis Terampil	6	0	1	-1
Penata Laksana Barang Terampil	7	0	1	-1

Jabatan	Kls	B	K	-/+
Penelaah Teknis Kebijakan	7	1	1	0
Pengolah Data dan Informasi	6	0	2	-2
Pengadministrasi Perkantoran	5	0	1	-1

Jabatan	Kls	B	K	-/+
Penelaah Teknis Kebijakan	7	1	1	0
Pengolah Data dan Informasi	6	0	1	-1
Pengadministrasi Perkantoran	5	0	1	-1

Jabatan	Kls	B	K	-/+
Penelaah Teknis Kebijakan	7	0	1	-1
Penata Layanan Operasional	7	1	1	0
Pengelola Layanan Operasional	6	0	1	-1
Pengolah Data dan Informasi	6	0	1	-1
Pengadministrasi Perkantoran	5	1	5	-4
Operator Layanan Operasional	5	0	2	-2

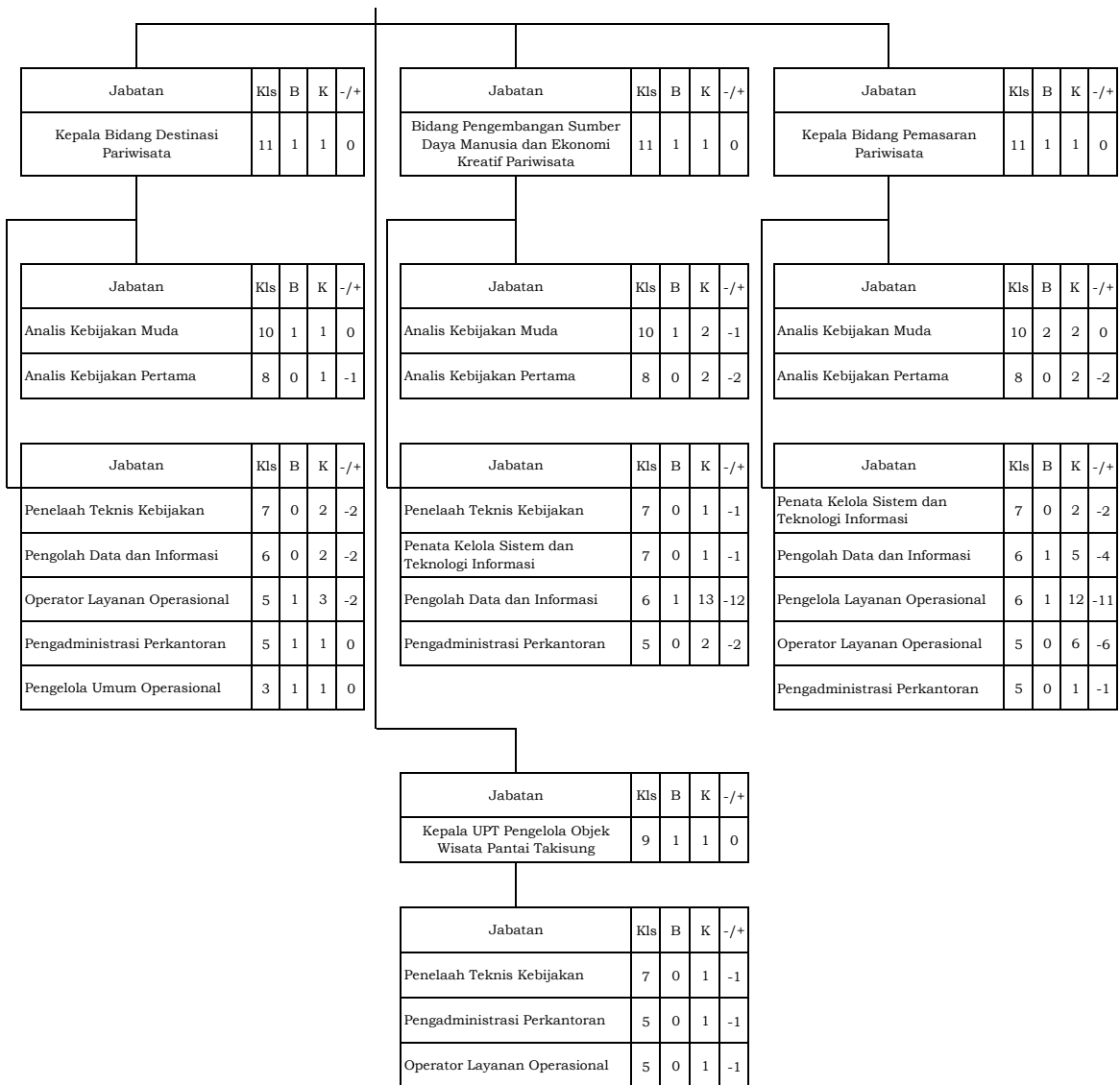

BAGAN PETA JABATAN
 DINAS PEMBERDAYAAN MASYARAKAT DAN DESA KABUPATEN TANAH LAUT

Jabatan	Kls	B	K	-/+
Kepala Dinas Pemberdayaan Masyarakat dan Desa	14	1	1	0

Jabatan Fungsional	Kls	B	K	-/+
Perencana Ahli Madya	12	0	1	-1
Penggerak Swadaya Masyarakat Madya	11	0	3	-3
Pranata Komputer Pelaksana	6	1	1	0

Jabatan	Kls	B	K	-/+
Sekretaris	12	1	1	0

Jabatan	Kls	B	K	-/+
Kepala Sub Bagian Perencanaan dan Keuangan	9	1	1	0

Jabatan	Kls	B	K	-/+
Kepala Sub Bagian Umum dan Kepegawaian	9	1	1	0

Jabatan	Kls	B	K	-/+
Perencana Ahli Muda	10	0	1	-1
Perencana Ahli Pertama	8	0	2	-2

Jabatan	Kls	B	K	-/+
Arsiparis Pertama	8	0	1	-1
Arsiparis Mahir	7	0	1	-1
Arsiparis Terampil	6	0	1	-1
Penata Laksana Barang Terampil	7	0	1	-1

Jabatan	Kls	B	K	-/+
Penelaah Teknis Kebijakan	7	0	4	-4
Pengolah Data dan Informasi	6	3	2	1
Pengadministrasi Perkantoran	5	1	2	-1

Jabatan	Kls	B	K	-/+
Penelaah Teknis Kebijakan	7	0	2	-2
Pengelola Layanan Operasional	6	0	2	-2

Pengolah Data dan Informasi	6	0	2	-2
Pengadministrasi Perkantoran	5	1	2	-1

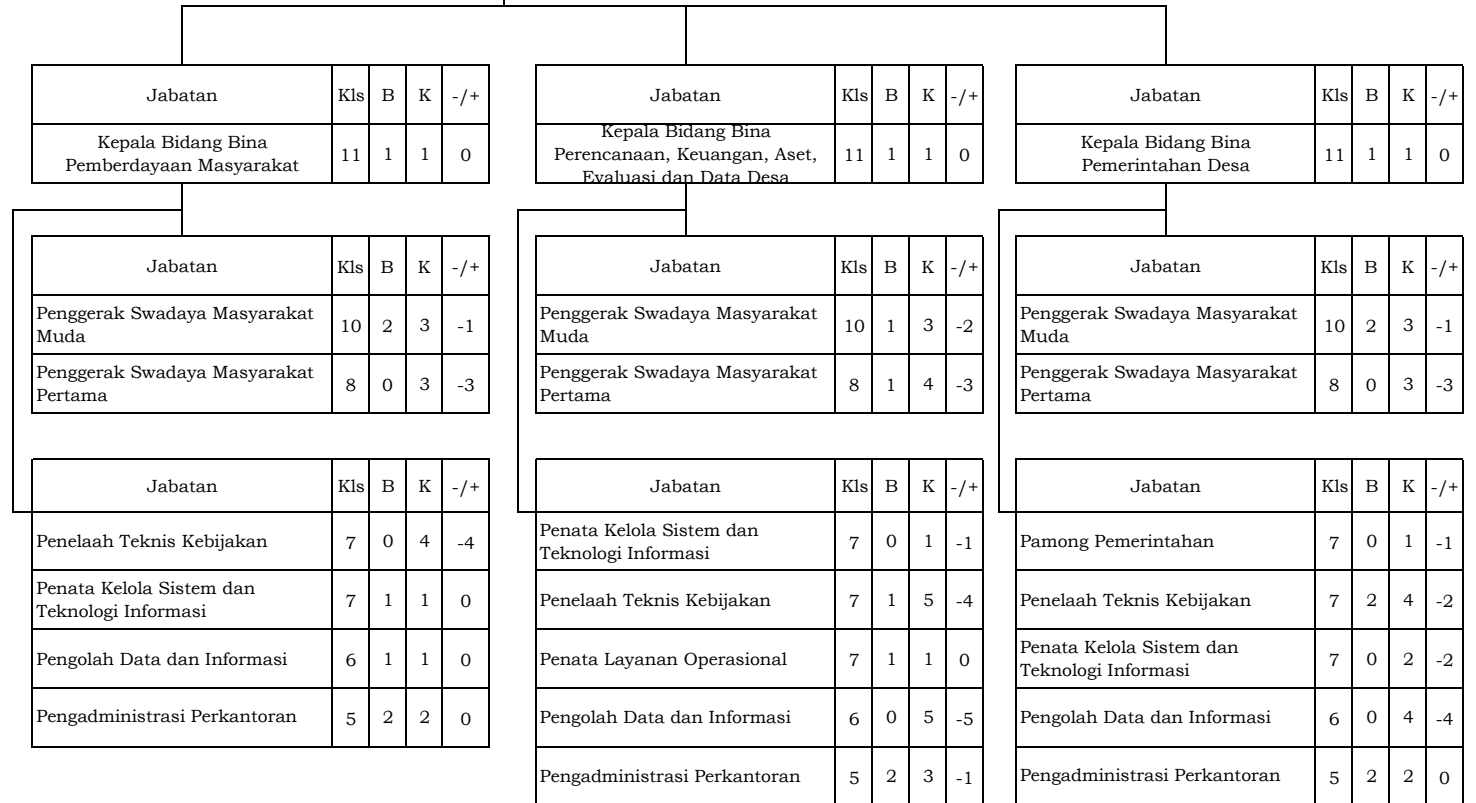

BAGAN PETA JABATAN
 DINAS PEMBERDAYAAN PEREMPUAN DAN PERLINDUNGAN ANAK,
 PENGENDALIAN PENDUDUK DAN KELUARGA BERENCANA KABUPATEN TANAH LAUT

Jabatan	Kls	B	K	-/+
Kepala Dinas Pemberdayaan Perempuan dan Perlindungan Anak, Pengendalian Penduduk dan Keluarga Berencana	14	1	1	0

Jabatan Fungsional	Kls	B	K	-/+
Perencana Ahli Madya	12	0	1	-1
Analisis Kebijakan Ahli Madya	12	0	3	-3
Penata Kependudukan dan Keluarga Berencana Ahli Madya	11	0	3	-3
Pranata Komputer Pelaksana	6	1	1	0

Jabatan	Kls	B	K	-/+
Sekretaris	12	0	1	-1

Jabatan	Kls	B	K	-/+
Kepala Sub Bagian Perencanaan dan Keuangan	9	1	1	0

Jabatan	Kls	B	K	-/+
Kepala Sub Bagian Umum dan Kepegawaian	9	1	1	0

Jabatan	Kls	B	K	-/+
Perencana Ahli Muda	10	0	1	-1
Perencana Ahli Pertama	8	0	2	-2

Jabatan	Kls	B	K	-/+
Arsiparis Ahli Pertama	8	0	1	-1
Arsiparis Mahir	7	0	1	-1
Arsiparis Terampil	6	0	1	-1
Penata Laksana Barang Terampil	7	0	1	-1

Jabatan	Kls	B	K	-/+
Penelaah Teknis Kebijakan	7	0	2	-2
Pengolah Data dan Informasi	6	3	2	1
Pengadministrasi Perkantoran	5	0	2	-2

Jabatan	Kls	B	K	-/+
Penelaah Teknis Kebijakan	7	1	3	-2
Pengolah Data dan Informasi	6	0	2	-2

Pengadministrasi Perkantoran	5	1	2	-1
Operator Layanan Operasional	5	0	3	-3

Jabatan	Kls	B	K	-/+
Kepala Bidang Keluarga Berencana dan Keluarga Sejahtera	11	1	1	0

Jabatan	Kls	B	K	-/+
Kepala Bidang Pengendalian Penduduk, Data dan Informasi	11	1	1	0

Jabatan	Kls	B	K	-/+
Kepala Bidang Pemberdayaan Perempuan dan Perlindungan Anak	11	1	1	0

Jabatan	Kls	B	K	-/+
Analisis Kebijakan Ahli Muda	10	1	2	-1
Analisis Kebijakan Ahli Pertama	8	0	2	-2
Penata Kependudukan dan Keluarga Berencana Ahli Muda	9	0	6	-6
Penata Kependudukan dan Keluarga Berencana Ahli Pertama	8	0	8	-8

Jabatan	Kls	B	K	-/+
Analisis Kebijakan Ahli Muda	10	1	1	0
Analisis Kebijakan Ahli Pertama	8	0	1	-1
Penata Kependudukan dan Keluarga Berencana Ahli Muda	9	0	5	-5
Penata Kependudukan dan Keluarga Berencana Ahli Pertama	8	0	8	-8

Jabatan	Kls	B	K	-/+
Analisis Kebijakan Ahli Muda	10	0	3	-3
Analisis Kebijakan Ahli Pertama	8	0	3	-3

Jabatan	Kls	B	K	-/+
Penelaah Teknis Kebijakan	7	1	2	-1
Pengolah Data dan Informasi	6	3	4	-1
Pengadministrasi Perkantoran	5	1	6	-5

Jabatan	Kls	B	K	-/+
Penata Kelola Sistem dan Teknologi Informasi	7	1	2	-1
Penelaah Teknis Kebijakan	7	1	2	-1
Pengolah Data dan Informasi	6	1	4	-3
Pengelola Layanan Operasional	6	1	2	-1
Pengadministrasi Perkantoran	5	0	4	-4

Jabatan	Kls	B	K	-/+
Penata Kelola Sistem dan Teknologi Informasi	7	2	6	-4
Penata Layanan Operasional	7	1	2	-1
Pengelola Pemberdayaan Perempuan dan Perlindungan Anak	6	3	5	-2
Pengolah Data dan Informasi	6	1	3	-2
Pengadministrasi Perkantoran	5	0	4	-4

Jabatan	Kls	B	K	-/+
Kepala UPTD Perlindungan Perempuan dan Anak	9	1	1	0

Jabatan	Kls	B	K	-/+
Kepala Sub Bagian Tata Usaha UPTD Perlindungan Perempuan dan Anak	8	0	1	-1

Jabatan	Kls	B	K	-/+
Penelaah Teknis Kebijakan	7	0	1	-1
Konselor SDM	7	0	2	-2
Penata Kelola Pemberdayaan Perempuan dan Perlindungan Anak	7	0	1	-1
Pengelola Pemberdayaan Perempuan dan Perlindungan Anak	6	0	2	-2
Operator Layanan Operasional	5	0	5	-5
Pengadministrasi Perkantoran	5	0	2	-2

BAGAN PETA JABATAN
 DINAS PENANAMAN MODAL DAN PELAYANAN TERPADU SATU PINTU
 KABUPATEN TANAH LAUT

Jabatan	Kls	B	K	-/+
Kepala Dinas Penanaman Modal dan Pelayanan Terpadu Satu Pintu	14	1	1	0

Jabatan Fungsional	Kls	B	K	-/+
Pranata Komputer Pertama	8	1	1	0
Penata Perizinan Ahli Madya	12	0	3	-3

Jabatan	Kls	B	K	-/+
Sekretaris	12	1	1	0

Jabatan	Kls	B	K	-/+
Kepala Sub Bagian Perencanaan dan Pelaporan	9	1	1	0

Jabatan	Kls	B	K	-/+
Kepala Sub Bagian Keuangan	9	0	1	-1

Jabatan	Kls	B	K	-/+
Kepala Sub Bagian Umum dan Kepegawaian	9	1	1	0

Jabatan	Kls	B	K	-/+
Perencana Ahli Muda	10	0	1	-1
Perencana Ahli Pertama	8	0	2	-2

Jabatan	Kls	B	K	-/+
Penelaah Teknis Kebijakan	7	0	1	-1
Pengolah Data dan Informasi	6	2	2	0
Pengadministrasi Perkantoran	5	0	1	-1

Jabatan	Kls	B	K	-/+
Arsiparis Ahli Muda	9	0	1	-1
Arsiparis Ahli Pertama	8	0	1	-1
Arsiparis Penyelia	8	0	1	-1
Arsiparis Mahir	7	0	1	-1
Arsiparis Terampil	6	0	1	-1
Penata Laksana Barang Terampil	7	0	1	-1

Jabatan	Kls	B	K	-/+
Penelaah Teknis Kebijakan	7	1	1	0
Penata Layanan Operasional	7	1	1	0
Pengolah Data dan Informasi	6	1	1	0
Pengadministrasi Perkantoran	5	0	1	-1

Jabatan	Kls	B	K	-/+
Penelaah Teknis Kebijakan	7	0	1	-1
Penata Layanan Operasional	7	2	2	0
Pengelola Layanan Operasional	6	2	2	0
Pengolah Data dan Informasi	6	1	1	0
Pengadministrasi Perkantoran	5	2	2	0

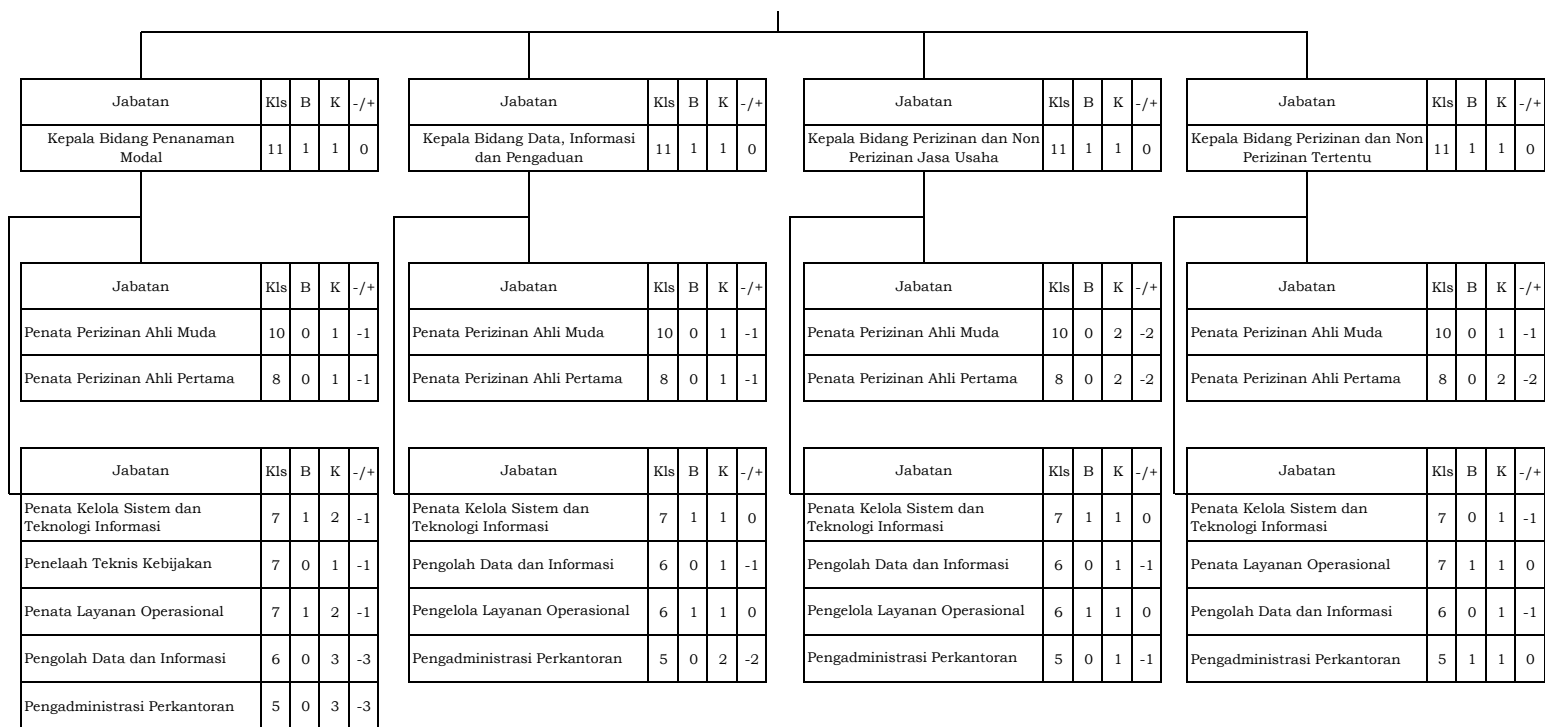

BAGAN PETA JABATAN
 DINAS PERHUBUNGAN KABUPATEN TANAH LAUT

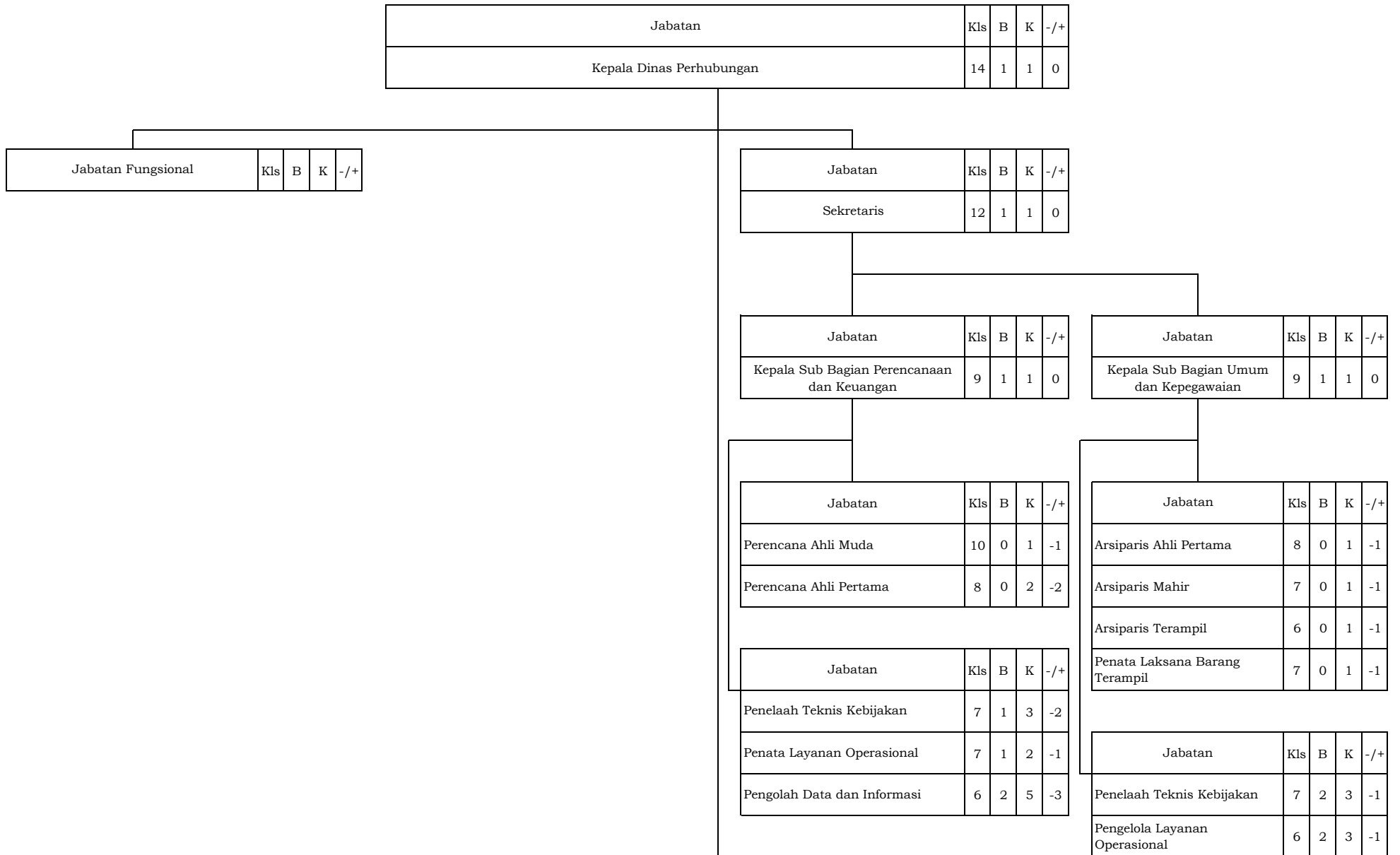

Pengolah Data dan Informasi	6	1	4	-3
Pengadministrasi Perkantoran	5	0	5	-5

Jabatan	Kls	B	K	-/+
Kepala Bidang Lalu Lintas dan Angkutan	11	0	1	-1

Jabatan	Kls	B	K	-/+
Kepala Bidang Prasarana dan Keselamatan	11	1	1	0

Jabatan	Kls	B	K	-/+
Analisis Kebijakan Muda	10	0	1	-1
Analisis Kebijakan Pertama	8	0	1	-1

Jabatan	Kls	B	K	-/+
Analisis Kebijakan Muda	10	0	1	-1
Analisis Kebijakan Pertama	8	0	1	-1

Jabatan	Kls	B	K	-/+
Kepala Seksi Lalu Lintas	9	1	1	0

Jabatan	Kls	B	K	-/+
Kepala Seksi Prasarana	9	1	1	0

Jabatan	Kls	B	K	-/+
Penelaah Teknis Kebijakan	7	1	2	-1
Pengawas Transportasi Darat	7	1	2	-1
Pengolah Data dan Informasi	6	1	2	-1
Petugas Transportasi Darat	6	0	6	-6
Pengadministrasi Perkantoran	5	1	2	-1

Jabatan	Kls	B	K	-/+
Penelaah Teknis Kebijakan	7	0	6	0
Petugas Transportasi Darat	6	0	6	-6
Pengolah Data dan Informasi	6	1	3	-2
Pengelola Layanan Operasional	6	0	12	-12
Operator Layanan Operasional	5	1	13	-12

Jabatan	Kls	B	K	-/+
Kepala Seksi Angkutan	9	1	1	0

Jabatan	Kls	B	K	-/+
Penelaah Teknis Kebijakan	7	2	3	-1
Pengawas Transportasi Darat	7	1	2	-1
Pengelola Layanan Operasional	6	0	6	-6
Petugas Transportasi Darat	6	1	3	-2
Operator Layanan Operasional	5	0	15	-15
Pengadministrasi Perkantoran	5	0	3	-3

Jabatan	Kls	B	K	-/+
Kepala Seksi Keselamatan dan Pengembangan	9	1	1	0

Jabatan	Kls	B	K	-/+
Pengawas Transportasi Darat	7	1	3	-2
Penelaah Teknis Kebijakan	7	0	2	-2
Pengelola Layanan Operasional	6	0	2	-2
Petugas Transportasi Darat	6	1	25	-24
Pengadministrasi Perkantoran	5	1	2	-1

Jabatan	Kls	B	K	-/+
Kepala UPT Pelabuhan dan Penyeberangan	9	1	1	0

Jabatan	Kls	B	K	-/+
Kepala Sub Bagian Tata Usaha UPT Pelabuhan dan Penyeberangan	8	1	1	0

Jabatan	Kls	B	K	-/+
Penelaah Teknis Kebijakan	7	0	2	-2
Pengolah Data dan Informasi	6	0	2	-2

Jabatan	Kls	B	K	-/+
Kepala UPT Pengujian Kendaraan Bermotor	9	0	1	-1

Jabatan	Kls	B	K	-/+
Kepala Sub Bagian Tata Usaha UPT Pengujian Kendaraan Bermotor	8	1	1	0

Jabatan	Kls	B	K	-/+
Penelaah Teknis Kebijakan	7	0	2	-2
Pengolah Data dan Informasi	6	0	2	-2

Jabatan	Kls	B	K	-/+
Kepala UPT Terminal dan Perparkiran	9	1	1	0

Jabatan	Kls	B	K	-/+
Kepala Sub Bagian Tata Usaha UPT Terminal dan Perparkiran	8	1	1	0

Jabatan	Kls	B	K	-/+
Penelaah Teknis Kebijakan	7	0	3	-3
Petugas Transportasi Darat	6	0	2	-2

Pengelola Layanan Operasional	6	0	6	-6
Pengadministrasi Perkantoran	5	1	2	-1
Operator Layanan Operasional	5	0	1	-1

Pengadministrasi Perkantoran	5	0	2	-2
Operator Layanan Operasional	5	0	2	-2

Pengolah Data dan Informasi	6	0	3	-3
Pengadministrasi Perkantoran	5	0	3	-3
Operator Layanan Operasional	5	0	7	-7

JFT UPT Pengujian Kendaraan Bermotor	Kls	B	K	-/+
Penguji Kendaraan Bermotor Penyelia	8	4	1	3
Penguji Kendaraan Bermotor Mahir	7	0	1	-1
Penguji Kendaraan Bermotor Terampil	6	1	2	-1
Penguji Kendaraan Bermotor Pemula	5	1	1	0

BAGAN PETA JABATAN
DINAS TANAMAN PANGAN, HORTIKULTURA DAN PERKEBUNAN
KABUPATEN TANAH LAUT

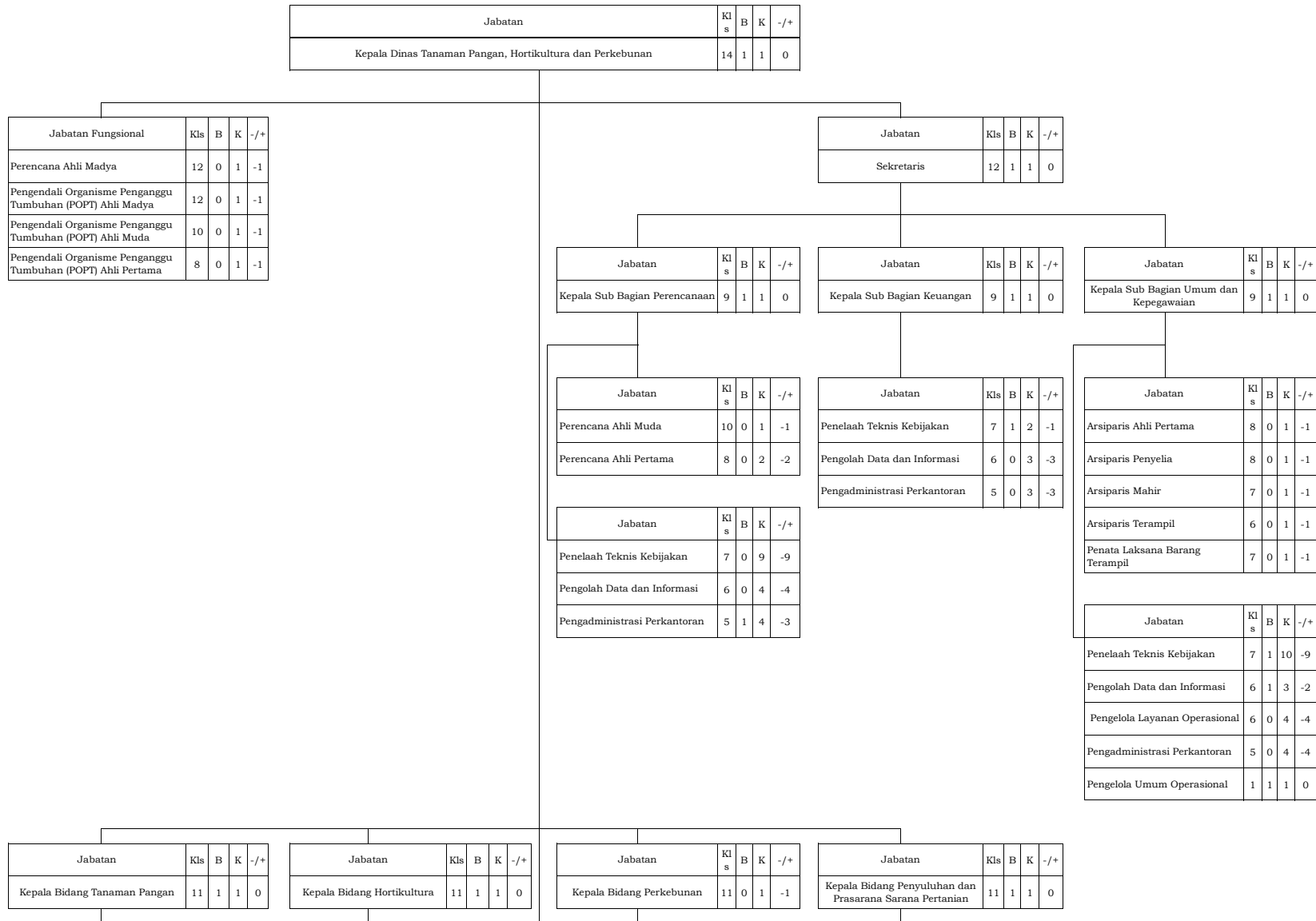

Jabatan	Kls	B	K	-/+
Pengawas Benih Tanaman Muda	9	0	1	-1
Pengawas Mutu Hasil Pertanian Muda	9	1	1	0

Jabatan	Kls	B	K	-/+
Penata Kelola Sistem dan Teknologi Informasi	7	0	2	-2
Penelaah Teknis Kebijakan	7	2	10	-8
Pengolah Data dan Informasi	6	0	12	-12
Pengelola Layanan Operasional	6	0	4	-4
Pengadministrasi Perkantoran	5	0	3	-3

Jabatan	Kls	B	K	-/+
Pengawas Benih Tanaman Muda	9	1	1	0
Analisis Pasar Hasil Pertanian Muda	9	1	1	0
Pengawas Mutu Hasil Pertanian Pertama	8	1	1	0

Jabatan	B	K	-/+	
Penata Kelola Sistem dan Teknologi Informasi	7	0	8	-8
Penelaah Teknis Kebijakan	7	2	13	-11
Pengolah Data dan Informasi	6	0	9	-9
Pengelola Layanan Operasional	6	0	2	-2
Pengadministrasi Perkantoran	5	0	3	-3

Jabatan	Kls	B	K	-/+
Pengawas Benih Tanaman Muda	9	1	1	0
Pengawas Mutu Hasil Pertanian Muda	9	1	1	0
Analisis Pasar Hasil Pertanian Muda	9	1	1	0

Jabatan	Kls	B	K	-/+
Penelaah Teknis Kebijakan	7	2	11	-9
Pengolah Data dan Informasi	6	0	12	-12
Pengadministrasi Perkantoran	5	1	3	-2

Jabatan	Kls	B	K	-/+
Analisis Ketahanan Pangan Muda	10	1	1	0
Analisis Ketahanan Pangan Pertama	8	0	1	-1

Jabatan	Kls	B	K	-/+
Penata Kelola Sistem dan Teknologi Informasi	7	1	8	-7
Penelaah Teknis Kebijakan	7	2	13	-11
Pengelola Layanan Operasional	6	1	4	-3
Pengolah Data dan Informasi	6	0	12	-12
Pengadministrasi Perkantoran	5	3	4	-1

Jabatan	Kls	B	K	-/+
Kepala UPTD Balai Alat Mesin Pertanian	9	0	1	-1

Jabatan	Kls	B	K	-/+
Kepala Sub Bagian Tata Usaha	8	0	1	-1

Jabatan	Kls	B	K	-/+
Penata Layanan Operasional	7	0	1	-1
Pengelola Layanan Operasional	6	0	2	-2
Operator Layanan Operasional	5	0	3	-3
Pengadministrasi Perkantoran	5	3	1	2

Jabatan	Kls	B	K	-/+
Kepala UPT Balai Penyuluhan Pertanian Kecamatan Pelaihari	9	1	1	0

Jabatan	Kls	B	K	-/+
Pengadministrasi Perkantoran	5	1	2	-1
Operator Layanan Operasional	5	0	1	-1

Jabatan	Kls	B	K	-/+
Kepala UPT Balai Penyuluhan Pertanian Kecamatan Bati-Bati	9	1	1	0

Jabatan	Kls	B	K	-/+
Pengadministrasi Perkantoran	5	0	2	-2
Operator Layanan Operasional	5	0	1	-1

Jabatan	Kls	B	K	-/+
Kepala UPT Balai Penyuluhan Pertanian Kecamatan Kurau	9	1	1	0

Jabatan	Kls	B	K	-/+
Pengadministrasi Perkantoran	5	2	2	0
Operator Layanan Operasional	5	0	1	-1

Jabatan	Kls	B	K	-/+
Kepala UPT Balai Penyuluhan Pertanian Kecamatan Jorong	9	1	1	0

Jabatan	Kls	B	K	-/+
Pengadministrasi Perkantoran	5	0	1	-1
Operator Layanan Operasional	5	0	1	-1

Jabatan	Kls	B	K	-/+
Kepala UPT Balai Penyuluhan Pertanian Kecamatan Kintap	9	1	1	0

Jabatan	Kls	B	K	-/+
Pengadministrasi Perkantoran	5	0	2	-2
Operator Layanan Operasional	5	0	1	-1

Jabatan	Kls	B	K	-/+
Kepala UPT Balai Penyuluhan Pertanian Kecamatan Takisung	9	0	1	-1

Jabatan	Kls	B	K	-/+
Pengadministrasi Perkantoran	5	0	2	-2
Operator Layanan Operasional	5	0	1	-1

Jabatan	Kls	B	K	-/+
Kepala UPT Balai Penyuluhan Pertanian Kecamatan Panjipatan	9	1	1	0

Jabatan	Kls	B	K	-/+
Pengadministrasi Perkantoran	5	0	2	-2
Operator Layanan Operasional	5	0	1	-1

Jabatan	Kls	B	K	-/+
Kepala UPT Balai Penyuluhan Pertanian Kecamatan Batu Ampar	9	0	1	-1

Jabatan	Kls	B	K	-/+
Pengadministrasi Perkantoran	5	0	2	-2
Operator Layanan Operasional	5	0	1	-1

Jabatan	Kls	B	K	-/+
Kepala UPT Balai Penyuluhan Pertanian Kecamatan Tambang Ulang	9	1	1	0

Jabatan	Kls	B	K	-/+
Pengadministrasi Perkantoran	5	0	2	-2
Operator Layanan Operasional	5	0	1	-1

Jabatan	Kls	B	K	-/+
Kepala UPT Balai Penyuluhan Pertanian Kecamatan Bumi Makmur	9	1	1	0

Jabatan	Kls	B	K	-/+
Pengadministrasi Perkantoran	5	0	2	-2
Operator Layanan Operasional	5	0	1	-1

Jabatan	Kls	B	K	-/+
Kepala UPT Balai Penyuluhan Pertanian Kecamatan Bajuin	9	1	1	0

Jabatan	Kls	B	K	-/+
Pengadministrasi Perkantoran	5	0	2	-2
Operator Layanan Operasional	5	0	1	-1

BAGAN PETA JABATAN
 DINAS PETERNAKAN DAN KESEHATAN HEWAN KABUPATEN TANAH LAUT

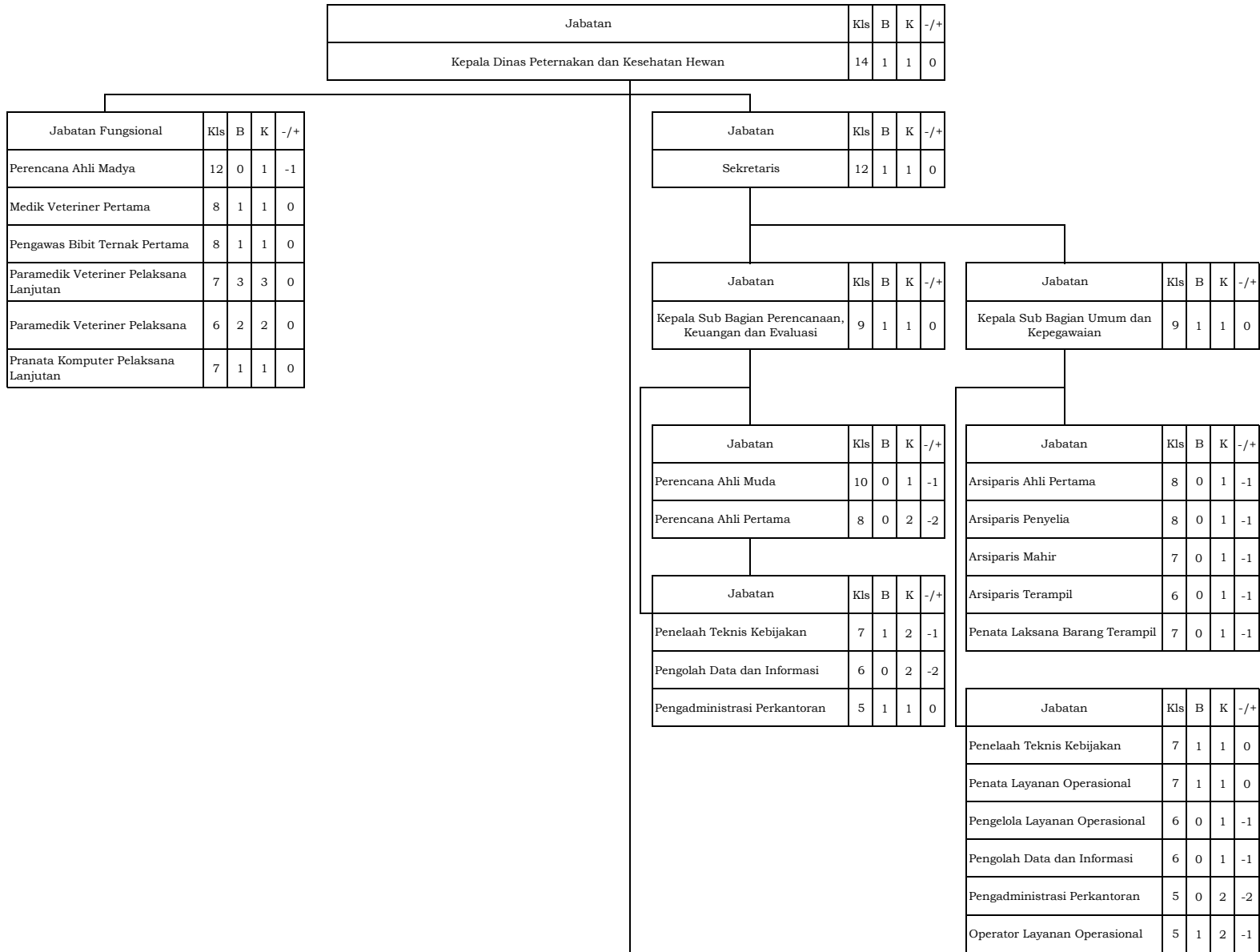

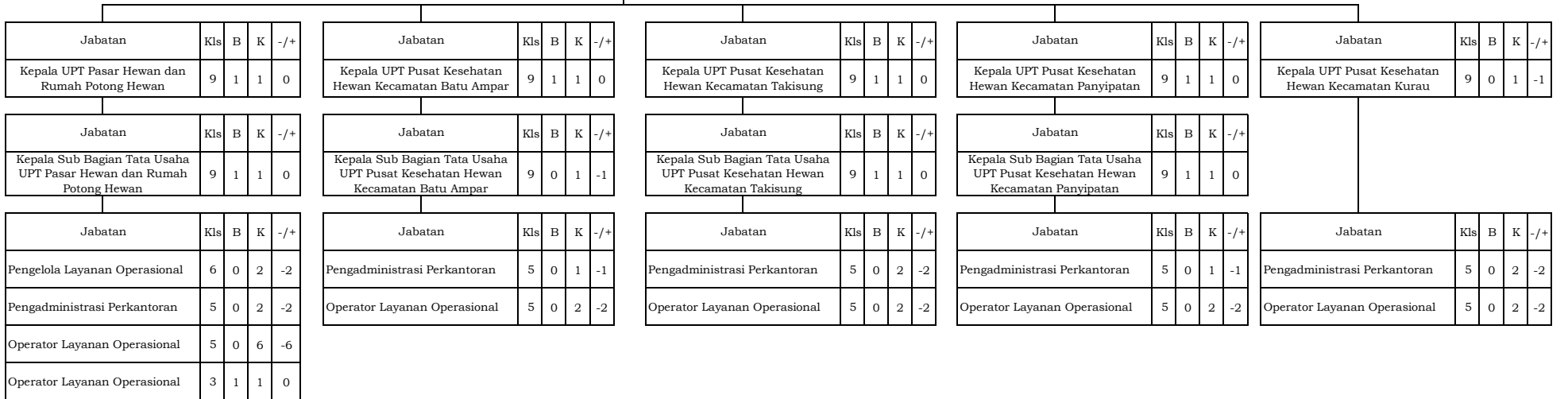
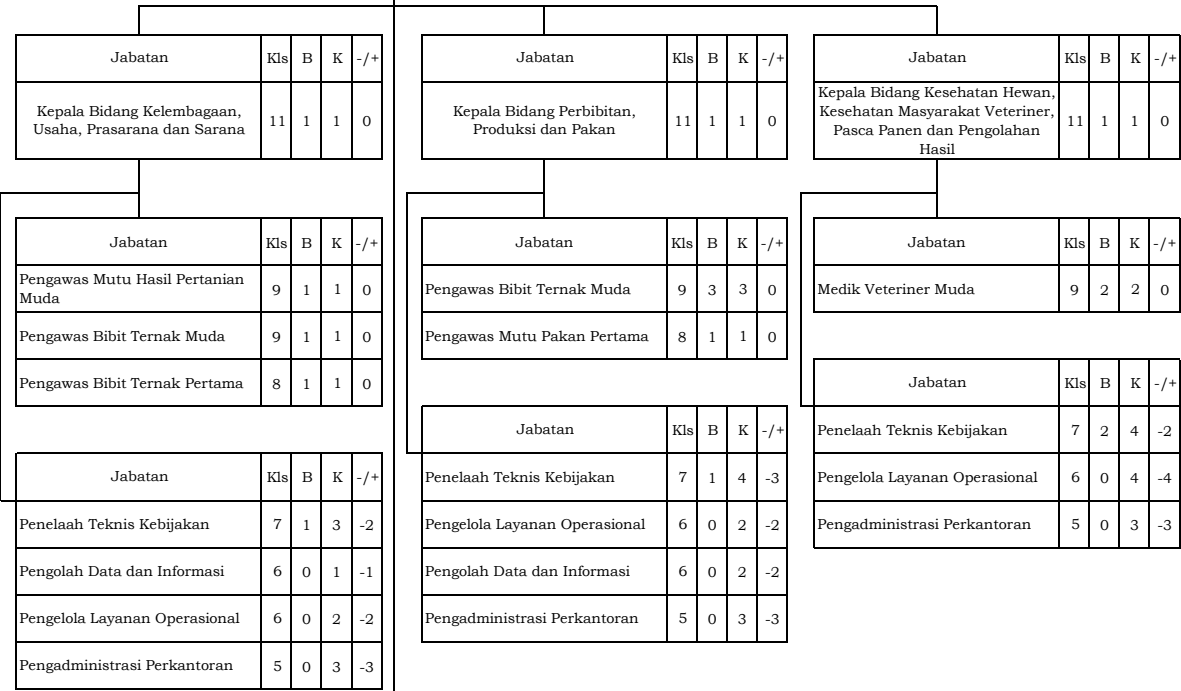

BAGAN PETA JABATAN
 DINAS KOPERASI, USAHA MIKRO DAN PERDAGANGAN KABUPATEN TANAH LAUT

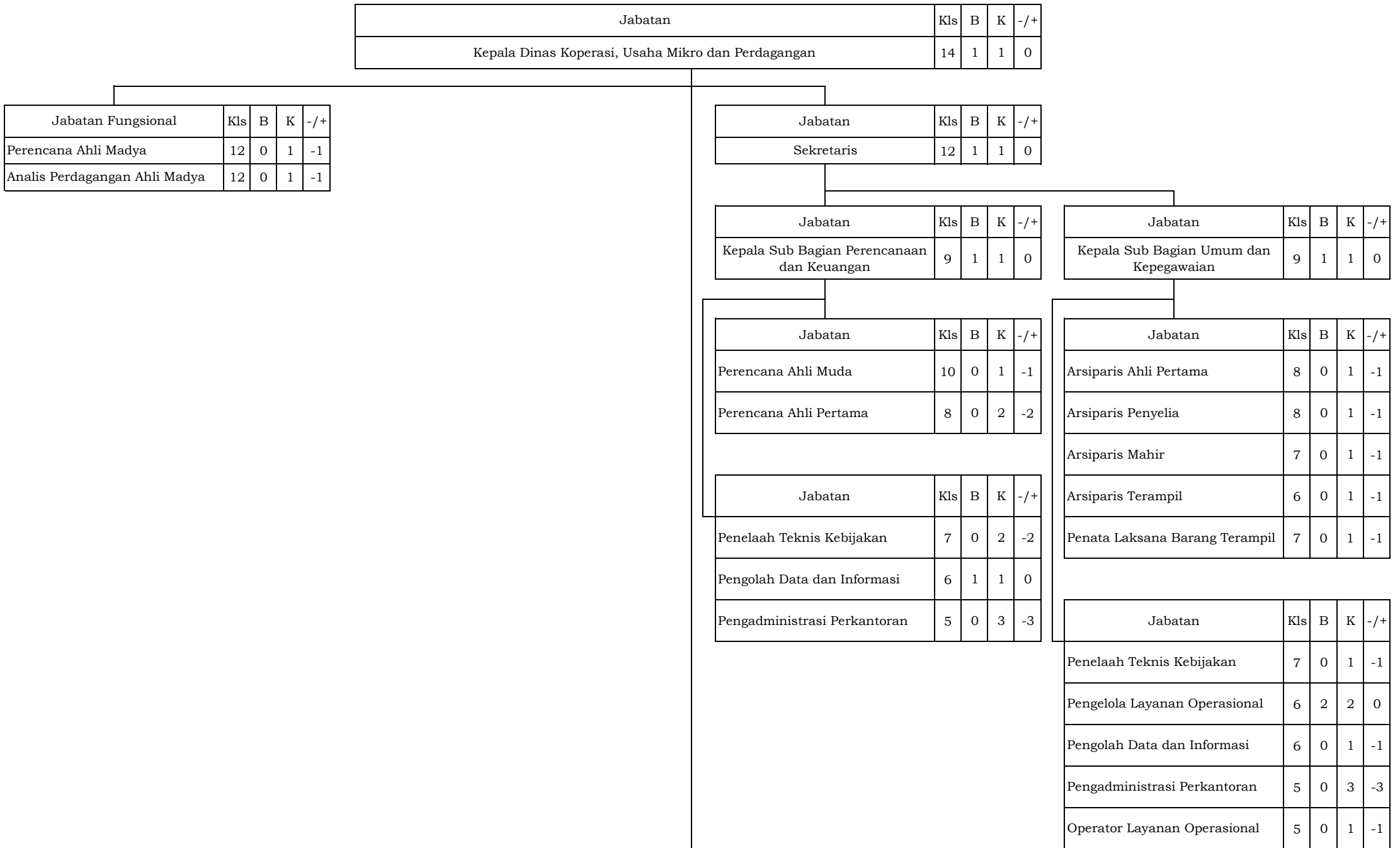

Jabatan	Kls	B	K	-/+
Kepala Bidang Koperasi dan Usaha Mikro	11	1	1	0

Jabatan	Kls	B	K	-/+
Pengawas Koperasi Pertama	8	1	2	-1

Jabatan	Kls	B	K	-/+
Penelaah Teknis Kebijakan	7	2	4	-2
Fasilitator Perdagangan	7	0	1	-1
Penata Layanan Operasional	7	1	2	-1
Pengolah Data dan Informasi	6	0	2	-2
Pengadministrasi Perkantoran	5	0	2	-2

Jabatan	Kls	B	K	-/+
Kepala Bidang Perdagangan dan Kemetrolagian	11	1	1	0

Jabatan	Kls	B	K	-/+
Analisis Perdagangan Ahli Muda	10	0	1	-1
Analisis Perdagangan Ahli Pertama	8	0	1	-1
Penerima Muda	10	1	1	0
Penerima Pertama	8	2	2	0
Penerima Penyelia	9	0	1	-1
Penerima Mahir	8	0	2	-2
Penerima Terampil	7	1	5	-4
Pengamat Tera Mahir	7	0	1	-1
Pengamat Tera Terampil	6	0	2	-2
Pengamat Tera Pemula	5	0	1	-1
Pengawas Perdagangan Ahli Muda	10	0	1	-1
Pengawas Perdagangan Ahli Pertama	8	0	2	-2
Penyuluh Perindustrian dan Perdagangan Muda	9	1	1	0

Jabatan	Kls	B	K	-/+
Penelaah Teknis Kebijakan	7	1	1	0
Surveyor Perdagangan	7	0	1	-1
Pengolah Data dan Informasi	6	0	2	-2
Pengadministrasi Perkantoran	5	0	2	-2

Jabatan	Kls	B	K	-/+
Kepala Bidang Pasar	11	1	1	0

Jabatan	Kls	B	K	-/+
Analisis Perdagangan Ahli Muda	10	1	1	0
Analisis Perdagangan Ahli Pertama	8	0	1	-1

Jabatan	Kls	B	K	-/+
Penata Kelola Sistem dan Teknologi Informasi	7	0	2	-2
Penelaah Teknis Kebijakan	7	0	4	-4
Pengolah Data dan Informasi	6	0	3	-3
Pengadministrasi Perkantoran	5	1	2	-1
Operator Layanan Operasional	5	4	4	0
Pengelola Umum Operasional	3	4	4	0
Pengelola Umum Operasional	1	5	5	0

BAGAN PETA JABATAN
DINAS PERPUSTAKAAN DAN KEARSIPAN KABUPATEN TANAH LAUT

Jabatan	Kls	B	K	-/+
Kepala Dinas Perpustakaan dan Kearsipan	14	1	1	0

Jabatan Fungsional	Kls	B	K	-/+
Arsiparis Ahli Madya	11	0	5	-5
Pustakawan Mahir	7	1	1	0
Pustakawan Terampil	6	1	1	0

Jabatan	Kls	B	K	-/+
Sekretaris	12	1	1	0

Jabatan	Kls	B	K	-/+
Kepala Sub Bagian Perencanaan dan Keuangan	9	1	1	0

Jabatan	Kls	B	K	-/+
Kepala Sub Bagian Umum dan Perlengkapan	9	1	1	0

Jabatan	Kls	B	K	-/+
Kepala Sub Bagian Tata Usaha dan Kepegawaian	9	1	1	0

Jabatan	Kls	B	K	-/+
Perencana Ahli Pertama	8	0	2	-2

Jabatan	Kls	B	K	-/+
Arsiparis Terampil	6	0	1	-1
Penata Laksana Barang Terampil	7	0	1	-1

Jabatan	Kls	B	K	-/+
Arsiparis Terampil	6	0	1	-1

Jabatan	Kls	B	K	-/+
Penelaah Teknis Kebijakan	7	2	2	0
Pengolah Data dan Informasi	6	0	2	-2
Pengadministrasi Perkantoran	5	0	1	-1

Jabatan	Kls	B	K	-/+
Penelaah Teknis Kebijakan	7	0	1	-1
Pengelola Layanan Operasional	6	1	1	0
Pengadministrasi Perkantoran	5	1	1	0
Operator Layanan Operasional	5	0	1	-1

Jabatan	Kls	B	K	-/+
Penelaah Teknis Kebijakan	7	1	1	0
Pengolah Data dan Informasi	6	0	2	-2
Pengelola Layanan Operasional	6	0	1	-1
Pengadministrasi Perkantoran	5	0	1	-1

Jabatan	Kls	B	K	-/+
Kepala Bidang Pengelolaan, Layanan dan Pelestarian Bahan Perpustakaan	11	1	1	0

Jabatan	Kls	B	K	-/+
Pustakawan Muda	9	0	1	-1
Pustakawan Pertama	8	0	1	-1

Jabatan	Kls	B	K	-/+
Penata Kelola Sistem dan Teknologi Informasi	7	1	4	-3
Pengolah Data dan Informasi	6	0	2	-2
Pengadministrasi Perkantoran	5	1	3	-2

Jabatan	Kls	B	K	-/+
Kepala Bidang Pengembangan Perpustakaan dan Pembudayaan Kegemaran Membaca	11	1	1	0

Jabatan	Kls	B	K	-/+
Pustakawan Muda	9	0	1	-1

Jabatan	Kls	B	K	-/+
Penelaah Teknis Kebijakan	7	1	1	0
Pengolah Data dan Informasi	6	0	1	-1
Pengadministrasi Perkantoran	5	0	1	-1

Jabatan	Kls	B	K	-/+
Kepala Bidang Penyelenggaraan Kearsipan	11	1	1	0

Jabatan	Kls	B	K	-/+
Arsiparis Ahli Muda	9	2	6	-4
Arsiparis Ahli Pertama	8	0	5	-5
Arsiparis Penyelia	8	0	2	-2
Arsiparis Mahir	7	0	3	-3
Arsiparis Terampil	6	0	1	-1

Jabatan	Kls	B	K	-/+
Penelaah Teknis Kebijakan	7	1	1	0
Penata Kelola Sistem dan Teknologi Informasi	7	1	2	-1
Penata Layanan Operasional	7	1	1	0
Pengolah Data dan Informasi	6	0	4	-4
Jurnalis	6	0	1	-1
Pengadministrasi Perkantoran	5	1	3	-2

BAGAN PETA JABATAN
 DINAS TENAGA KERJA DAN PERINDUSTRIAN KABUPATEN TANAH LAUT

Jabatan	Kls	B	K	-/+
Kepala Dinas Tenaga Kerja dan Perindustrian	14	0	1	-1

Jabatan	Kls	B	K	-/+
Penyuluh Perindustrian dan Perdagangan Ahli Madya	11	0	2	-2

Jabatan	Kls	B	K	-/+
Sekretaris	12	1	1	0

Jabatan	Kls	B	K	-/+
Kepala Sub Bagian Perencanaan dan Keuangan	9	1	1	0

Jabatan	Kls	B	K	-/+
Kepala Sub Bagian Umum dan Kepegawaian	9	1	1	0

Jabatan	Kls	B	K	-/+
Perencana Ahli Muda	10	0	1	-1
Perencana Ahli Pertama	8	0	2	-2

Jabatan	Kls	B	K	-/+
Arsiparis Ahli Pertama	8	0	1	-1
Arsiparis Mahir	7	0	1	-1
Arsiparis Terampil	6	0	1	-1
Penata Laksana Barang Terampil	7	0	1	-1

Jabatan	Kls	B	K	-/+
Penelaah Teknis Kebijakan	7	1	2	-1
Pengolah Data dan Informasi	6	2	3	-1
Pengadministrasi Perkantoran	5	0	1	-1

Jabatan	Kls	B	K	-/+
Penelaah Teknis Kebijakan	7	1	1	0
Pengelola Layanan Operasional	6	1	1	0
Pengolah Data dan Informasi	6	1	1	0
Pengadministrasi Perkantoran	5	0	2	-2

|

Operator Layanan Operasional	5	0	1	-1
------------------------------	---	---	---	----

Jabatan	Kls	B	K	-/+
Kepala Bidang Pelatihan dan Penempatan Tenaga Kerja	11	1	1	0

Jabatan	Kls	B	K	-/+
Instruktur Muda	10	1	1	0
Pengantar Kerja Muda	9	1	1	0
Pengantar Kerja Pertama	8	2	2	0

Jabatan	Kls	B	K	-/+
Penelaah Teknis Kebijakan	7	2	4	-2
Pengolah Data dan Informasi	6	0	3	-3
Pengadministrasi Perkantoran	5	1	3	-2

Jabatan	Kls	B	K	-/+
Kepala UPT Balai Latihan Kerja	9	1	1	0

Jabatan Fungsional UPT	Kls	B	K	-/+
Instruktur Madya	12	0	1	-1
Instruktur Muda	10	4	3	1

Jabatan	Kls	B	K	-/+
Kepala Bidang Hubungan Industrial dan Jaminan Sosial Tenaga Kerja	11	1	1	0

Jabatan	Kls	B	K	-/+
Mediator Hubungan Industrial Muda	9	1	1	0
Mediator Hubungan Industrial Pertama	8	1	1	0

Jabatan	Kls	B	K	-/+
Penelaah Teknis Kebijakan	7	0	5	-5
Penata Layanan Operasional	7	1	1	0
Pengolah Data dan Informasi	6	0	3	-3
Pengadministrasi Perkantoran	5	0	3	-3

Jabatan	Kls	B	K	-/+
Kepala Sub Bagian Tata Usaha UPT Balai Latihan Kerja	8	1	1	0

Jabatan	Kls	B	K	-/+
Kepala Bidang Perindustrian	11	1	1	0

Jabatan	Kls	B	K	-/+
Penyuluh Perindustrian dan Perdagangan Ahli Muda	9	2	3	-1
Penyuluh Perindustrian dan Perdagangan Ahli Pertama	8	0	5	-5

Jabatan	Kls	B	K	-/+
Penelaah Teknis Kebijakan	7	0	3	-3
Pengolah Data dan Informasi	6	0	1	-1
Pengelola Layanan Operasional	6	0	2	-2
Pengadministrasi Perkantoran	5	3	3	0

Instruktur Pertama	8	3	10	-7
Instruktur Pelaksana Lanjutan (Mahir)	7	3	3	0

Jabatan	Kls	B	K	-/+
Pengelola Layanan Operasional	6	0	6	-6
Pengadministrasi Perkantoran	5	1	2	-1
Pengelola Umum Operasional	3	1	1	0

BAGAN PETA JABATAN
 BADAN PERENCANAAN PEMBANGUNAN, RISET DAN INOVASI DAERAH KABUPATEN TANAH LAUT

Jabatan	Kls	B	K	-/+
Kepala Badan Perencanaan Pembangunan, Riset dan Inovasi Daerah	14	0	1	-1

Jabatan Fungsional	Kls	B	K	-/+
Perencana Madya	12	1	5	-4
Pranata Komputer Penyelia	8	0	1	-1
Pranata Komputer Pelaksana Lanjutan	7	1	1	0
Pranata Komputer Pelaksana	6	1	1	0
Analisis Kebijakan Madya	12	0	2	-2

Jabatan	Kls	B	K	-/+
Sekretaris	12	1	1	0

Jabatan	Kls	B	K	-/+
Kepala Sub Bagian Perencanaan	9	1	1	0

Jabatan	Kls	B	K	-/+
Kepala Sub Bagian Keuangan	9	1	1	0

Jabatan	Kls	B	K	-/+
Kepala Sub Bagian Umum dan Kepegawaian	9	1	1	0

Jabatan	Kls	B	K	-/+
Perencana Ahli Pertama	8	0	2	-2

Jabatan	Kls	B	K	-/+
Penelaah Teknis Kebijakan	7	1	1	0

Jabatan	Kls	B	K	-/+
Arsiparis Ahli Pertama	8	0	1	-1

Jabatan	Kls	B	K	-/+
Penelaah Teknis Kebijakan	7	2	2	0

Jabatan	Kls	B	K	-/+
Penata Layanan Operasional	7	1	2	-1
Pengolah Data dan Informasi	6	1	1	0
Pengadministrasi Perkantoran	5	1	1	0

Jabatan	Kls	B	K	-/+
Arsiparis Penyelia	8	0	1	-1
Arsiparis Mahir	7	0	1	-1
Arsiparis Terampil	6	0	1	-1
Penata Laksana Barang Terampil	7	0	1	-1

Jabatan	Kls	B	K	-/+
Pengolah Data dan Informasi	6	0	1	-1
Pengadministrasi Perkantoran	5	1	1	0

Jabatan	Kls	B	K	-/+
Penelaah Teknis Kebijakan	7	0	2	-2
Pengelola Layanan Operasional	6	0	1	-1
Pengolah Data dan Informasi	6	0	1	-1
Pengadministrasi Perkantoran	5	2	2	0

Jabatan	Kls	B	K	-/+
Kepala Bidang Perencanaan, Pengendalian dan Evaluasi Pembangunan Daerah	11	1	1	0
Perencana Muda	10	1	3	-2
Perencana Pertama	8	2	4	-2
Penelaah Teknis Kebijakan	7	3	5	-2
Pengolah Data dan Informasi	6	0	4	-4
Pengadministrasi Perkantoran	5	0	2	-2

Jabatan	Kls	B	K	-/+
Kepala Bidang Pemerintahan dan Pembangunan Manusia	11	1	1	0
Perencana Muda	10	2	2	0
Perencana Pertama	8	1	3	-2
Penelaah Teknis Kebijakan	7	1	3	-2
Penata Layanan Operasional	7	1	2	-1
Pengolah Data dan Informasi	6	0	2	-2
Pengadministrasi Perkantoran	5	0	4	-4

Jabatan	Kls	B	K	-/+
Kepala Bidang Perekonomian dan Sumber Daya Alam	11	1	1	0
Perencana Muda	10	0	2	-2
Perencana Pertama	8	0	3	-3
Penelaah Teknis Kebijakan	7	1	4	-3
Penata Layanan Operasional	7	1	1	0
Pengolah Data dan Informasi	6	0	2	-2
Pengadministrasi Perkantoran	5	0	2	-2

Jabatan	Kls	B	K	-/+
Kepala Bidang Infrastruktur dan Kewilayahan	11	1	1	0
Perencana Muda	10	1	2	-1
Perencana Pertama	8	1	3	-2
Penelaah Teknis Kebijakan	7	0	4	-4
Penata Layanan Operasional	7	1	1	0
Pengolah Data dan Informasi	6	0	2	-2
Pengadministrasi Perkantoran	5	0	2	-2

Jabatan	Kls	B	K	-/+
Kepala Bidang Riset dan Inovasi	11	1	1	0
Analisis Kebijakan Muda	10	0	2	-2
Analisis Kebijakan Pertama	8	0	2	-2
Penelaah Teknis Kebijakan	7	2	4	-2
Penata Layanan Operasional	7	1	1	0
Pengolah Data dan Informasi	6	0	2	-2
Pengadministrasi Perkantoran	5	0	2	-2

BAGAN PETA JABATAN
 BADAN PENDAPATAN DAERAH KABUPATEN TANAH LAUT

Jabatan	Kls	B	K	-/+
Kepala Badan Pendapatan Daerah	14	1	1	0

Jabatan Fungsional	Kls	B	K	-/+
Pranata Komputer Muda	9	1	1	0
Pranata Komputer Pertama	8	1	1	0

Jabatan	Kls	B	K	-/+
Sekretaris	12	1	1	0

Jabatan	Kls	B	K	-/+
Kepala Sub Bagian Perencanaan	9	1	1	0

Jabatan	Kls	B	K	-/+
Kepala Sub Bagian Umum dan Kepegawaian	9	1	1	0

Jabatan	Kls	B	K	-/+
Kepala Sub Bagian Keuangan	9	1	1	0

Jabatan	Kls	B	K	-/+
Perencana Ahli Muda	10	0	1	-1
Perencana Ahli Pertama	8	0	2	-2

Jabatan	Kls	B	K	-/+
Penelaah Teknis Kebijakan	7	1	1	0
Penata Layanan Operasional	7	1	1	0
Pengolah Data dan Informasi	6	0	1	-1
Pengadministrasi Perkantoran	5	0	1	-1

Jabatan	Kls	B	K	-/+
Arsiparis Ahli Muda	9	0	1	-1
Arsiparis Ahli Pertama	8	0	1	-1
Arsiparis Penyelia	8	0	1	-1
Arsiparis Mahir	7	0	1	-1
Arsiparis Terampil	6	0	2	-2
Penata Laksana Barang Terampil	7	0	1	-1

Jabatan	Kls	B	K	-/+
Penelaah Teknis Kebijakan	7	1	1	0
Pengelola Layanan Operasional	6	1	2	-1
Pengolah Data dan Informasi	6	1	2	-1
Pengadministrasi Perkantoran	5	0	1	-1

Jabatan	Kls	B	K	-/+
Penelaah Teknis Kebijakan	7	1	1	0
Penata Layanan Operasional	7	1	1	0
Pengolah Data dan Informasi	6	0	2	-2
Pengadministrasi Perkantoran	5	0	1	-1

BAGAN PETA JABATAN
 BADAN PENGELOLAAN KEUANGAN DAN ASET DAERAH KABUPATEN TANAH LAUT

Jabatan	Kls	B	K	-/+
Kepala Badan Pengelolaan Keuangan dan Aset Daerah	14	1	1	0

Jabatan Fungsional	Kls	B	K	-/+
Analisis Keuangan Pusat dan Daerah Ahli Madya	11	0	1	-1
Pranata Komputer Pertama	8	1	1	0
Pranata Komputer Pelaksana Lanjutan	7	1	2	-1
Pranata Komputer Pelaksana	6	2	2	0

Jabatan	Kls	B	K	-/+
Sekretaris	12	1	1	0

Jabatan	Kls	B	K	-/+
Kepala Sub Bagian Perencanaan	9	1	1	0

Jabatan	Kls	B	K	-/+
Kepala Sub Bagian Keuangan	9	1	1	0

Jabatan	Kls	B	K	-/+
Kepala Sub Bagian Umum dan Kepegawaian	9	1	1	0

Jabatan	Kls	B	K	-/+
Perencana Ahli Muda	10	0	1	-1
Perencana Ahli Pertama	8	0	2	-2

Jabatan	Kls	B	K	-/+
Penelaah Teknis Kebijakan	7	0	1	-1
Pengolah Data dan Informasi	6	2	3	-1
Pengelola Layanan Operasional	6	1	1	0
Pengadministrasi Perkantoran	5	0	1	-1

Jabatan	Kls	B	K	-/+
Arsiparis Muda	9	0	1	-1
Arsiparis Pertama	8	0	1	-1
Arsiparis Penyelia	8	0	1	-1
Arsiparis Mahir	7	0	1	-1
Arsiparis Terampil	6	0	2	-2
Penata Laksana Barang Terampil	7	0	1	-1

Jabatan	Kls	B	K	-/+
Penelaah Teknis Kebijakan	7	1	1	0
Penata Layanan Operasional	7	1	1	0
Pengolah Data dan Informasi	6	0	1	-1
Pengadministrasi Perkantoran	5	0	1	-1

Jabatan	Kls	B	K	-/+
Penelaah Teknis Kebijakan	7	0	1	-1
Pengelola Layanan Operasional	6	1	1	0
Pengolah Data dan Informasi	6	0	1	-1
Pengadministrasi Perkantoran	5	1	2	-1
Operator Layanan Operasional	5	0	1	-1

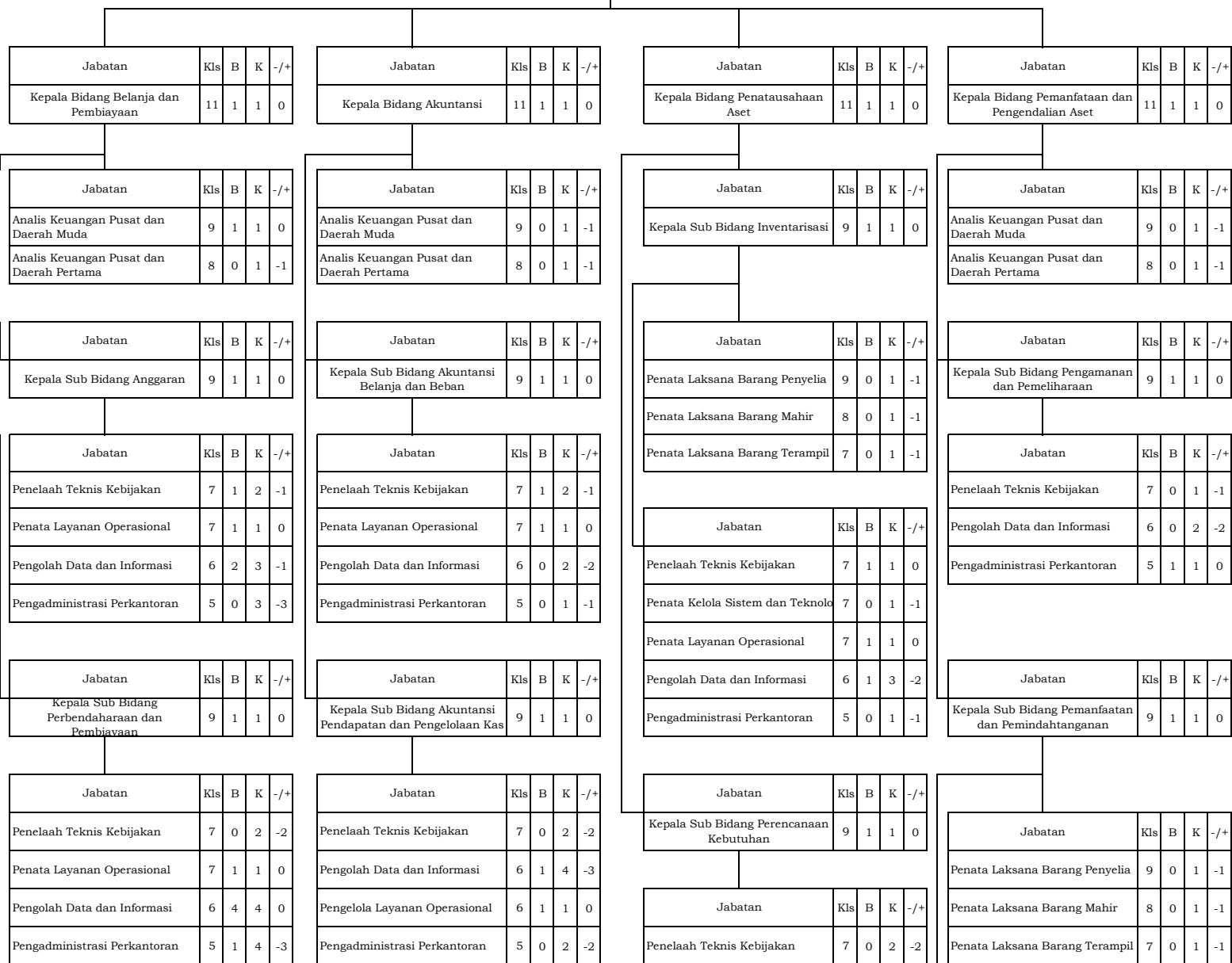

Pengelola Layanan Operasional	6	2	2	0
Pengadministrasi Perkantoran	5	1	2	-1

Jabatan	Kls	B	K	-/+
Penelaah Teknis Kebijakan	7	1	2	-1
Pengelola Layanan Operasional	6	1	1	0
Pengolah Data dan Informasi	6	0	2	-2
Pengadministrasi Perkantoran	5	0	2	-2

BAGAN PETA JABATAN
 BADAN KEPEGAWAIAN DAN PENGEMBANGAN SUMBER DAYA MANUSIA KABUPATEN TANAH LAUT

Jabatan	Kls	B	K	-/+
Kepala Badan Kepegawaian dan Pengembangan Sumber Daya Manusia	14	1	1	0

Jabatan Fungsional	Kls	B	K	-/+
Analisis SDM Aparatur Ahli Madya	12	0	4	-4
Pranata Komputer Pertama	8	2	2	0
Pranata Komputer Pelaksana / Terampil	6	2	2	0

Jabatan	Kls	B	K	-/+
Sekretaris	12	1	1	0

Jabatan	Kls	B	K	-/+
Kepala Sub Bagian Perencanaan dan Keuangan	9	1	1	0

Jabatan	Kls	B	K	-/+
Kepala Sub Bagian Umum dan Kepegawaian	9	1	1	0

Jabatan	Kls	B	K	-/+
Perencana Ahli Muda	10	0	1	-1
Perencana Ahli Pertama	8	0	2	-2

Jabatan	Kls	B	K	-/+
Arsiparis Muda	9	1	1	0
Arsiparis Pertama	8	0	1	-1
Arsiparis Penyelia	8	0	1	-1
Arsiparis Mahir	7	0	1	-1
Arsiparis Terampil	6	0	2	-2
Penata Laksana Barang Terampil	7	0	1	-1

Jabatan	Kls	B	K	-/+
Penelaah Teknis Kebijakan	7	0	2	-2
Penata Layanan Operasional	7	2	2	0
Pengelola Layanan Operasional	6	1	1	0
Pengolah Data dan Informasi	6	1	2	-1

Jabatan	Kls	B	K	-/+

Pengadministrasi Perkantoran	5	2	2	0
------------------------------	---	---	---	---

Penelaah Teknis Kebijakan	7	0	3	-3
Penata Layanan Operasional	7	2	2	0
Pengelola Layanan Operasional	6	2	4	-2

Pengolah Data dan Informasi	6	2	3	-1
Pengadministrasi Perkantoran	5	5	6	-1
Operator Layanan Operasional	5	0	6	-6
Pengelola Umum Operasional	1	0	3	-3

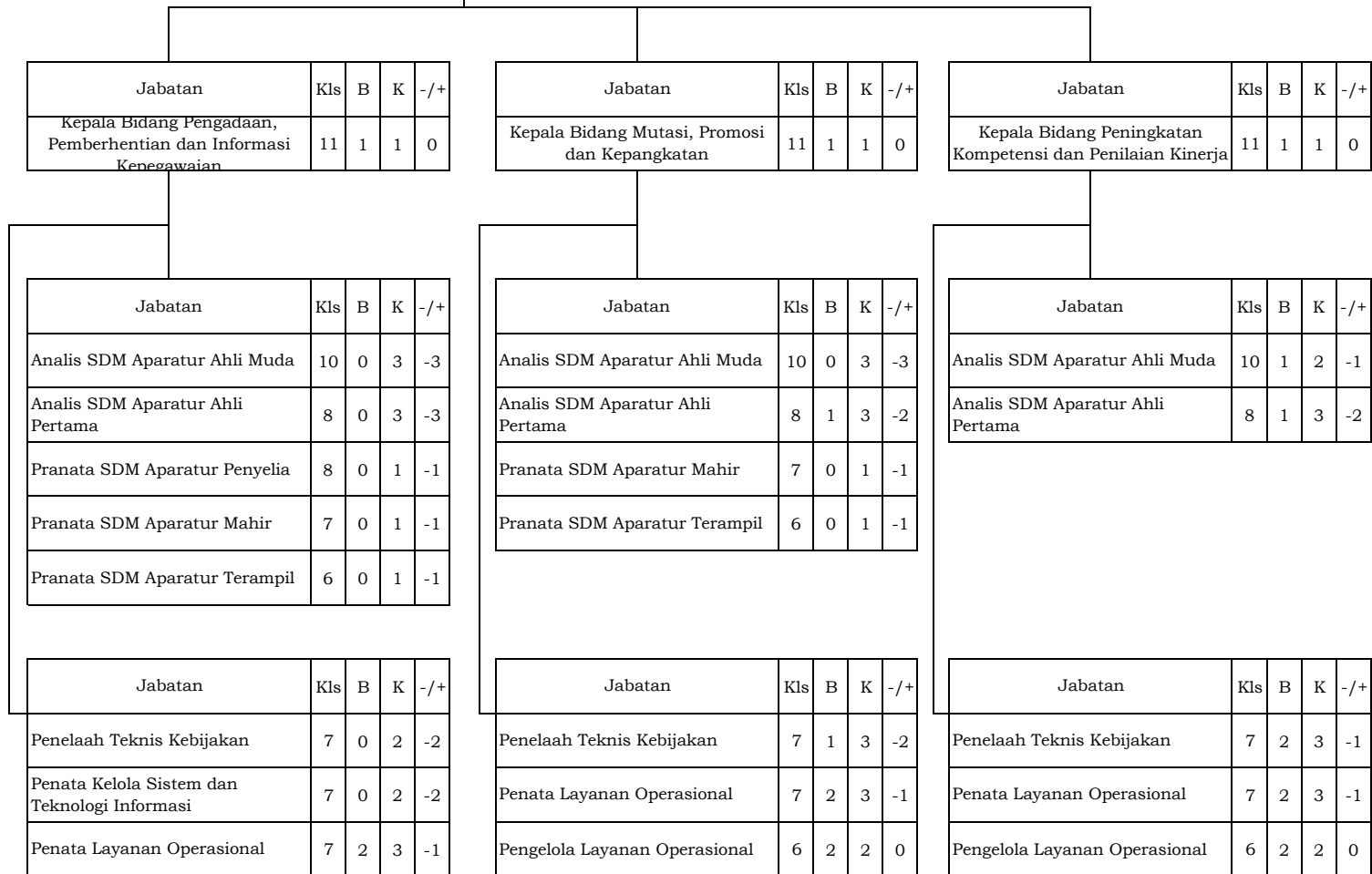

Jabatan	Kls	B	K	-/+
Kepala Bidang Pengadaan, Pemberhentian dan Informasi Kenepegawaian	11	1	1	0

Jabatan	Kls	B	K	-/+
Kepala Bidang Mutasi, Promosi dan Kepangkatan	11	1	1	0

Jabatan	Kls	B	K	-/+
Kepala Bidang Peningkatan Kompetensi dan Penilaian Kinerja	11	1	1	0

Jabatan	Kls	B	K	-/+
Analisis SDM Aparatur Ahli Muda	10	0	3	-3
Analisis SDM Aparatur Ahli Pertama	8	0	3	-3
Pranata SDM Aparatur Penyelia	8	0	1	-1
Pranata SDM Aparatur Mahir	7	0	1	-1
Pranata SDM Aparatur Terampil	6	0	1	-1

Jabatan	Kls	B	K	-/+
Analisis SDM Aparatur Ahli Muda	10	0	3	-3
Analisis SDM Aparatur Ahli Pertama	8	1	3	-2
Pranata SDM Aparatur Mahir	7	0	1	-1
Pranata SDM Aparatur Terampil	6	0	1	-1

Jabatan	Kls	B	K	-/+
Analisis SDM Aparatur Ahli Muda	10	1	2	-1
Analisis SDM Aparatur Ahli Pertama	8	1	3	-2

Jabatan	Kls	B	K	-/+
Penelaah Teknis Kebijakan	7	0	2	-2
Penata Kelola Sistem dan Teknologi Informasi	7	0	2	-2
Penata Layanan Operasional	7	2	3	-1

Jabatan	Kls	B	K	-/+
Penelaah Teknis Kebijakan	7	1	3	-2
Penata Layanan Operasional	7	2	3	-1
Pengelola Layanan Operasional	6	2	2	0

Jabatan	Kls	B	K	-/+
Penelaah Teknis Kebijakan	7	2	3	-1
Penata Layanan Operasional	7	2	3	-1
Pengelola Layanan Operasional	6	2	2	0

Pengelola Layanan Operasional	6	2	3	-1
Pengolah Data dan Informasi	6	3	4	-1
Pengadministrasi Perkantoran	5	0	2	-2

Pengolah Data dan Informasi	6	1	3	-2
Pengadministrasi Perkantoran	5	2	2	0

Pengolah Data dan Informasi	6	0	3	-3
Pengadministrasi Perkantoran	5	3	4	-1

BAGAN PETA JABATAN
 BADAN KESATUAN BANGSA DAN POLITIK KABUPATEN TANAH LAUT

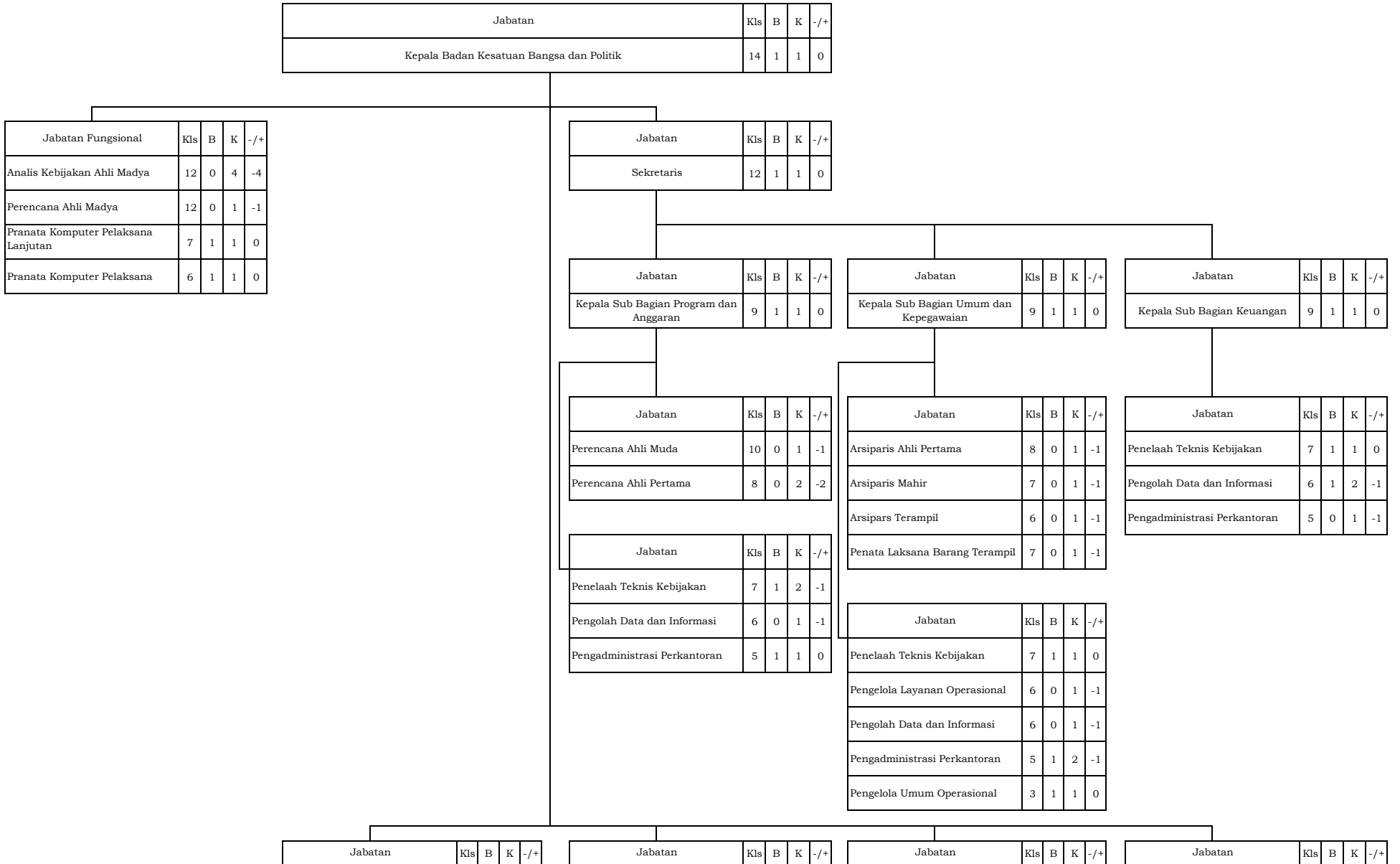

Kepala Bidang Bina Ideologi, Wawasan Kebangsaan, dan Karakter Bangsa	11	1	1	0
--	----	---	---	---

Kepala Bidang Kewaspadaan Nasional dan Penanganan Konflik	11	1	1	0
--	----	---	---	---

Kepala Bidang Politik Dalam Negeri	11	1	1	0
---------------------------------------	----	---	---	---

Kepala Bidang Ketahanan Ekonomi, Sosial, Budaya, Agama, dan Organisasi Kemasyarakatan	11	1	1	0
---	----	---	---	---

Jabatan	Kls	B	K	-/+
Analisis Kebijakan Muda	10	0	2	-2
Analisis Kebijakan Pertama	8	0	2	-2

Jabatan	Kls	B	K	-/+
Penelaah Teknis Kebijakan	7	0	2	-2
Pengolah Data dan Informasi	6	0	2	-2
Pengadministrasi Perkantoran	5	1	2	-1

Jabatan	Kls	B	K	-/+
Analisis Kebijakan Muda	10	1	2	-1
Analisis Kebijakan Pertama	8	0	2	-2

Jabatan	Kls	B	K	-/+
Penelaah Teknis Kebijakan	7	1	2	-1
Penata Layanan Operasional	7	1	1	0
Pengolah Data dan Informasi	6	1	2	-1
Pengadministrasi Perkantoran	5	0	2	-2

Jabatan	Kls	B	K	-/+
Analisis Kebijakan Muda	10	1	2	-1
Analisis Kebijakan Pertama	8	0	2	-2

Jabatan	Kls	B	K	-/+
Fasilitator Pemerintahan	7	1	1	0
Penelaah Teknis Kebijakan	7	1	1	0
Penata Layanan Operasional	7	1	1	0
Pengolah Data dan Informasi	6	0	2	-2
Pengadministrasi Perkantoran	5	1	2	-1

Jabatan	Kls	B	K	-/+
Analisis Kebijakan Muda	10	0	2	-2
Analisis Kebijakan Pertama	8	0	2	-2

Jabatan	Kls	B	K	-/+
Penelaah Teknis Kebijakan	7	1	2	-1
Penata Layanan Operasional	7	1	1	0
Pengolah Data dan Informasi	6	0	2	-2
Pengadministrasi Perkantoran	5	0	2	-2

BAGAN PETA JABATAN
 BADAN PENANGGULANGAN BENCANA DAERAH KABUPATEN TANAH LAUT

Jabatan				
Kepala Badan Penanggulangan Bencana Daerah				

Jabatan	Kls	B	K	-/+
Kepala Pelaksana Badan Penanggulangan Bencana Daerah	13	1	1	0

Jabatan Fungsional	Kls	B	K	-/+
Analisis Kebencanaan Ahli Madya	12	0	2	-2
Analisis Kebencanaan Ahli Muda	9	0	8	-8
Rescuer/ Pranata Pencarian dan Pertolongan Penyelia	9	0	5	-5
Rescuer/ Pranata Pencarian dan Pertolongan Mahir	8	0	16	-16
Rescuer/ Pranata Pencarian dan Pertolongan Terampil	7	0	21	-21
Rescuer// Pranata Pencarian dan Pertolongan Pemula	6	10	21	-11

Jabatan	Kls	B	K	-/+
Sekretaris	9	1	1	0

Jabatan	Kls	B	K	-/+
Perencana Ahli Muda	10	0	1	-1
Perencana Ahli Pertama	8	0	2	-2
Arsiparis Ahli Muda	8	0	1	-1
Arsiparis Mahir	7	0	1	-1
Arsiparis Terampil	6	0	1	-1
Penata Laksana Barang Terampil	7	0	1	-1

Jabatan	Kls	B	K	-/+
Penelaah Teknis Kebijakan	7	1	3	-2
Penata Layanan Operasional	7	1	2	-1

Pengolah Data dan Informasi	6	1	3	-2
Pengadministrasi Perkantoran	5	6	6	0

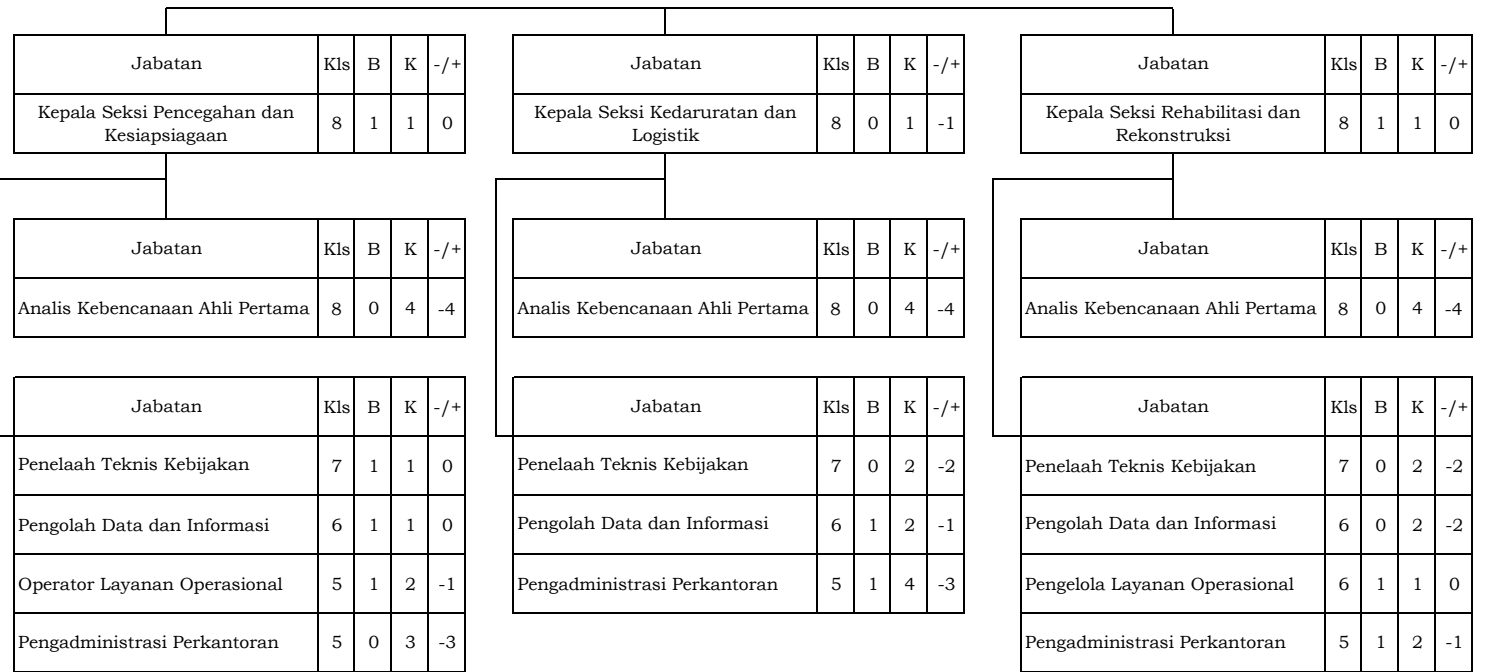

BAGAN PETA JABATAN
KECAMATAN BAJUIN KABUPATEN TANAH LAUT

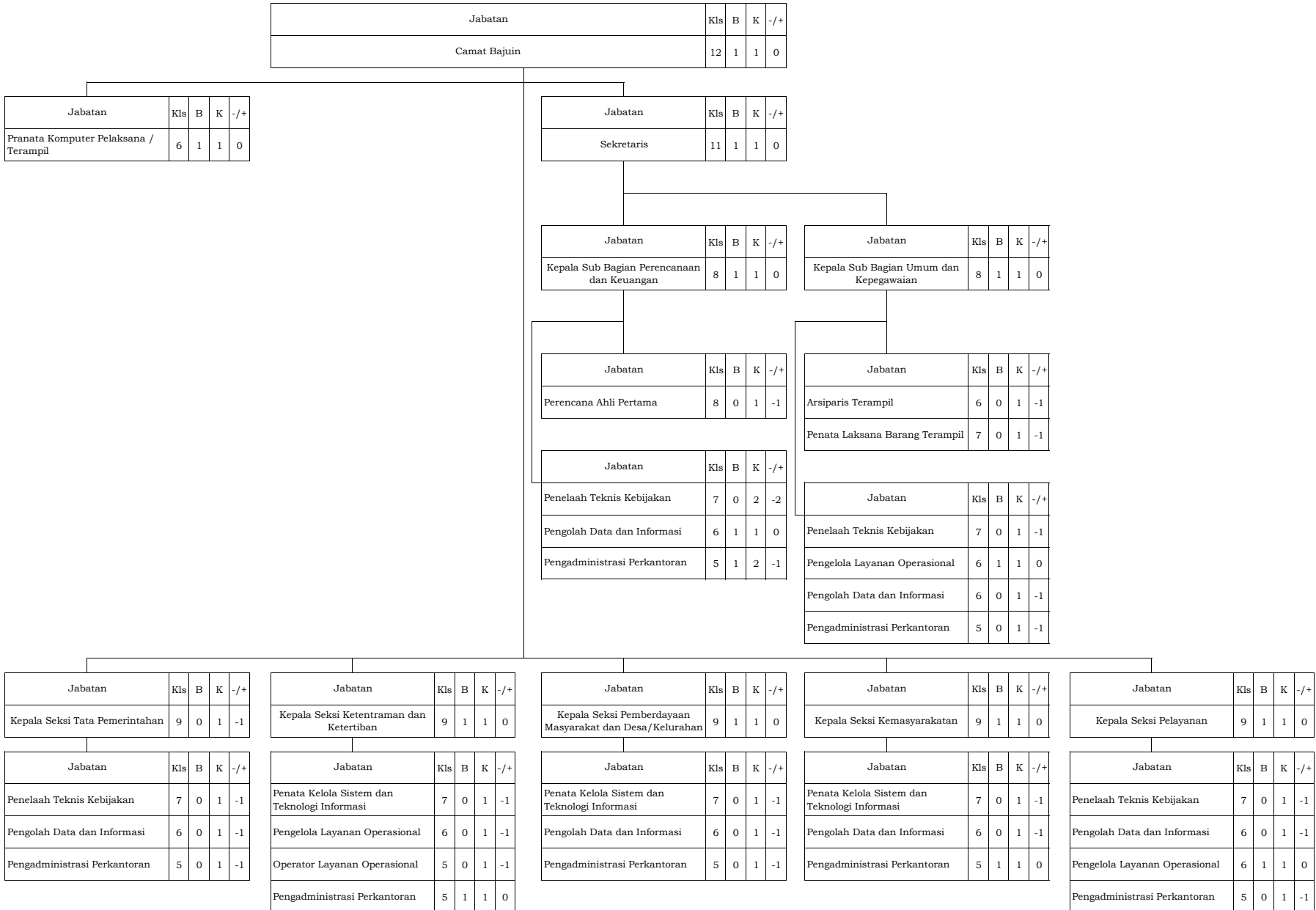

BAGAN PETA JABATAN
KECAMATAN BATI-BATI KABUPATEN TANAH LAUT

Jabatan	Kls	B	K	-/+
Camat Bati-Bati	12	1	1	0

Jabatan Fungsional	Kls	B	K	-/+
Pranata Komputer Pelaksana / Terampil	6	2	2	0

Jabatan	Kls	B	K	-/+
Sekretaris	11	0	1	-1

Jabatan	Kls	B	K	-/+
Kepala Sub Bagian Perencanaan dan Keuangan	8	1	1	0

Jabatan	Kls	B	K	-/+
Kepala Sub Bagian Umum dan Kepegawaian	8	1	1	0

Jabatan	Kls	B	K	-/+
Perencana Ahli Pertama	8	0	1	-1

Jabatan	Kls	B	K	-/+
Arsiparis Terampil	6	0	1	-1
Penata Laksana Barang Terampil	7	0	1	-1

Jabatan	Kls	B	K	-/+
Penelaah Teknis Kebijakan	7	1	2	-1
Pengolah Data dan Informasi	6	0	1	-1
Pengadministrasi Perkantoran	5	0	2	-2

Jabatan	Kls	B	K	-/+
Penelaah Teknis Kebijakan	7	0	1	-1
Pengelola Layanan Operasional	6	0	1	-1
Pengolah Data dan Informasi	6	1	1	0
Pengadministrasi Perkantoran	5	0	1	-1

Jabatan	Kls	B	K	-/+
Kepala Seksi Tata Pemerintahan	9	1	1	0

Jabatan	Kls	B	K	-/+
Kepala Seksi Ketentraman dan Ketertiban	9	1	1	0

Jabatan	Kls	B	K	-/+
Kepala Seksi Pemberdayaan Masyarakat dan Desa/Kelurahan	9	1	1	0

Jabatan	Kls	B	K	-/+
Kepala Seksi Kemasyarakatan	9	0	1	-1

Jabatan	Kls	B	K	-/+
Kepala Seksi Pelayanan	9	1	1	0

Jabatan	Kls	B	K	-/+
Penelaah Teknis Kebijakan	7	0	1	-1
Pengolah Data dan Informasi	6	1	1	0
Pengadministrasi Perkantoran	5	1	1	0

Jabatan	Kls	B	K	-/+
Penata Kelola Sistem dan Teknologi Informasi	7	1	1	0
Pengelola Layanan Operasional	6	0	1	-1
Operator Layanan Operasional	5	0	1	-1
Pengadministrasi Perkantoran	5	1	1	0

Jabatan	Kls	B	K	-/+
Penata Kelola Sistem dan Teknologi Informasi	7	0	1	-1
Pengolah Data dan Informasi	6	0	1	-1
Pengadministrasi Perkantoran	5	1	1	0

Jabatan	Kls	B	K	-/+
Penata Kelola Sistem dan Teknologi Informasi	7	0	1	-1
Penata Layanan Operasional	7	1	1	0
Pengolah Data dan Informasi	6	0	1	-1
Pengadministrasi Perkantoran	5	1	1	0

Jabatan	Kls	B	K	-/+
Penelaah Teknis Kebijakan	7	0	1	-1
Pengolah Data dan Informasi	6	0	1	-1
Pengadministrasi Perkantoran	5	1	1	0

BAGAN PETA JABATAN
KECAMATAN BATU AMPAR KABUPATEN TANAH LAUT

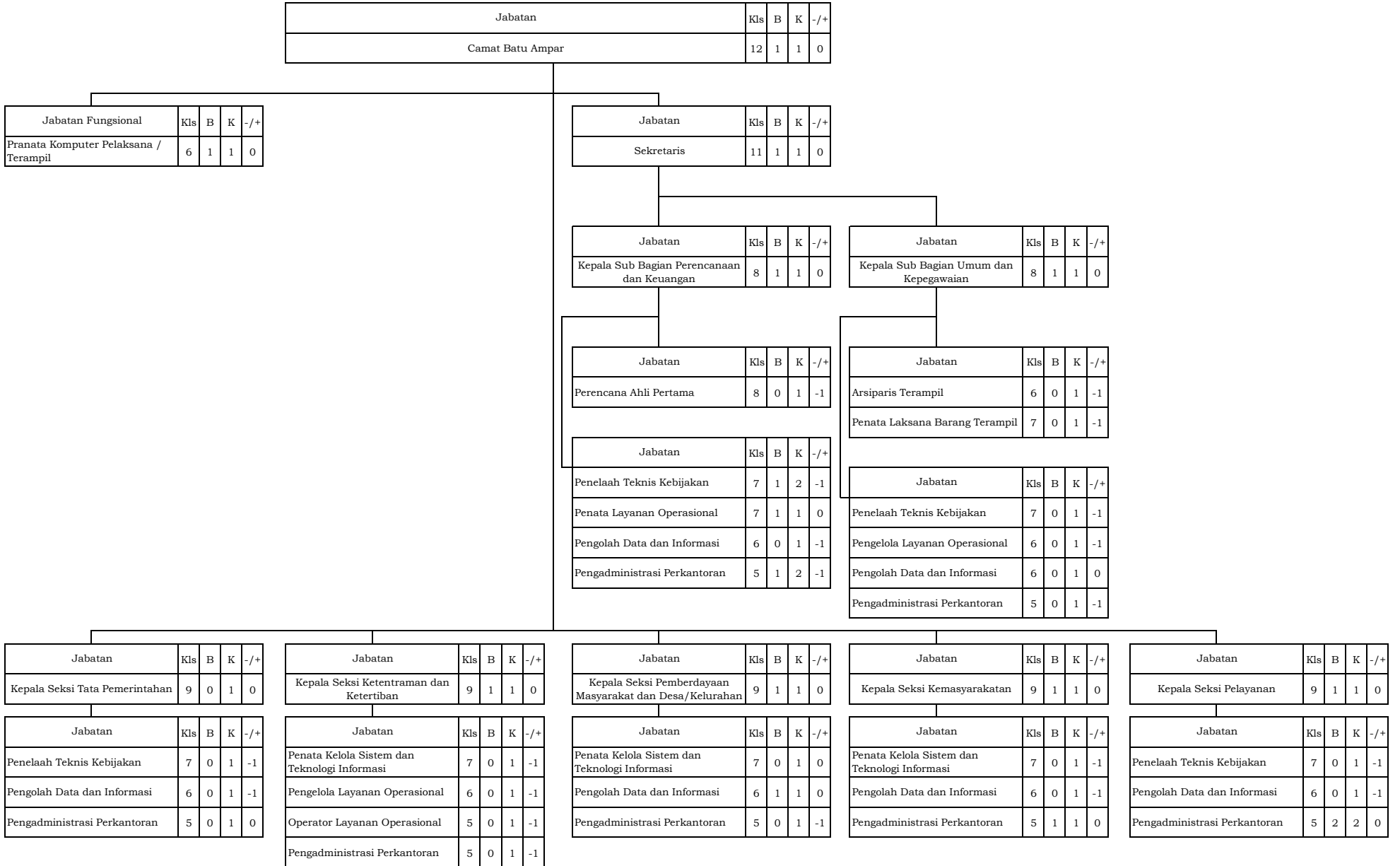

BAGAN PETA JABATAN
KECAMATAN BUMI MAKMUR KABUPATEN TANAH LAUT

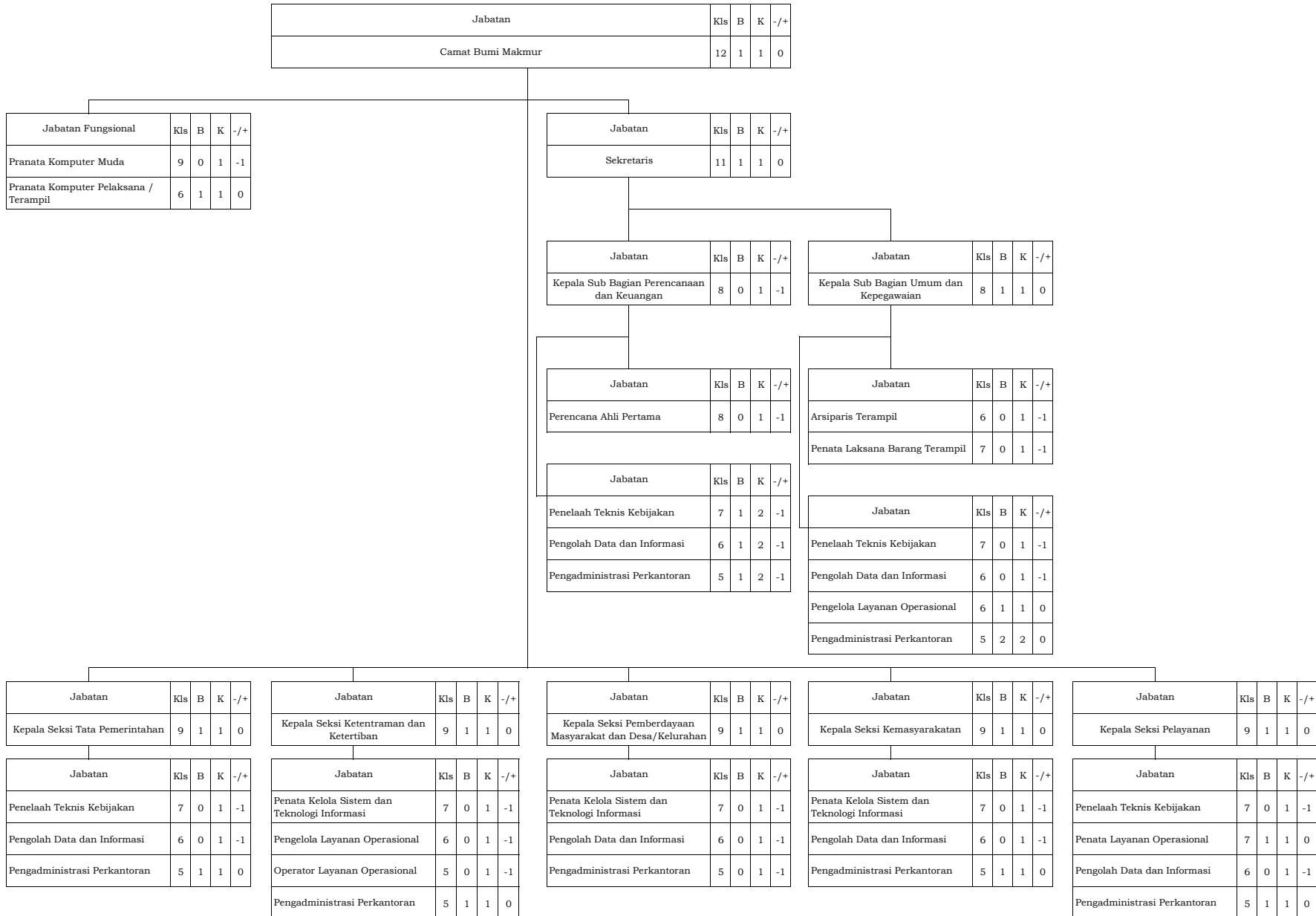

BAGAN PETA JABATAN
KECAMATAN JORONG KABUPATEN TANAH LAUT

Jabatan	Kls	B	K	-/+
Camat Jorong	12	1	1	0

Jabatan Fungsional	Kls	B	K	-/+
Pranata Komputer Pelaksana / Terampil	6	1	1	0

Jabatan	Kls	B	K	-/+
Sekretaris	11	1	1	0

Jabatan	Kls	B	K	-/+
Kepala Sub Bagian Perencanaan dan Keuangan	8	0	1	-1

Jabatan	Kls	B	K	-/+
Kepala Sub Bagian Umum dan Kepegawaian	8	0	1	-1

Jabatan	Kls	B	K	-/+
Perencana Ahli Pertama	8	0	1	-1

Jabatan	Kls	B	K	-/+
Arsiparis Terampil	6	0	1	-1

Jabatan	Kls	B	K	-/+
Penata Laksana Barang Terampil	7	0	1	-1

Jabatan	Kls	B	K	-/+
Penelaah Teknis Kebijakan	7	0	2	-2

Jabatan	Kls	B	K	-/+
Penelaah Teknis Kebijakan	7	1	1	0

Jabatan	Kls	B	K	-/+
Pengolah Data dan Informasi	6	1	1	0

Jabatan	Kls	B	K	-/+
Pengelola Layanan Operasional	6	0	1	-1

Jabatan	Kls	B	K	-/+
Pengadministrasi Perkantoran	5	0	2	-2

Jabatan	Kls	B	K	-/+
Pengolah Data dan Informasi	6	0	1	-1

Jabatan	Kls	B	K	-/+
Pengadministrasi Perkantoran	5	0	2	-2

Jabatan	Kls	B	K	-/+
Kepala Seksi Tata Pemerintahan	9	1	1	0

Jabatan	Kls	B	K	-/+
Kepala Seksi Ketentraman dan Ketertiban	9	1	1	0

Jabatan	Kls	B	K	-/+
Kepala Seksi Pemberdayaan Masyarakat dan Desa/Kelurahan	9	1	1	0

Jabatan	Kls	B	K	-/+
Kepala Seksi Kemasyarakatan	9	1	1	0

Jabatan	Kls	B	K	-/+
Kepala Seksi Pelayanan	9	1	1	0

Jabatan	Kls	B	K	-/+
Penelaah Teknis Kebijakan	7	0	1	-1

Jabatan	Kls	B	K	-/+
Penata Kelola Sistem dan Teknologi Informasi	7	0	1	-1

Jabatan	Kls	B	K	-/+
Penata Kelola Sistem dan Teknologi Informasi	7	0	1	-1

Jabatan	Kls	B	K	-/+
Penata Kelola Sistem dan Teknologi Informasi	7	0	1	-1

Jabatan	Kls	B	K	-/+
Penelaah Teknis Kebijakan	7	0	1	-1

Jabatan	Kls	B	K	-/+
Pengolah Data dan Informasi	6	1	1	0

Jabatan	Kls	B	K	-/+
Pengelola Layanan Operasional	6	0	1	-1

Jabatan	Kls	B	K	-/+
Pengolah Data dan Informasi	6	0	2	-2

Jabatan	Kls	B	K	-/+
Pengolah Data dan Informasi	6	0	1	-1

Jabatan	Kls	B	K	-/+
Pengolah Data dan Informasi	6	0	1	-1

Jabatan	Kls	B	K	-/+
Pengadministrasi Perkantoran	5	1	1	0

Jabatan	Kls	B	K	-/+
Operator Layanan Operasional	5	0	1	-1

Jabatan	Kls	B	K	-/+
Pengadministrasi Perkantoran	5	0	1	-1

Jabatan	Kls	B	K	-/+
Pengadministrasi Perkantoran	5	1	1	0

Jabatan	Kls	B	K	-/+
Pengadministrasi Perkantoran	5	1	1	0

BAGAN PETA JABATAN
KECAMATAN KINTAP KABUPATEN TANAH LAUT

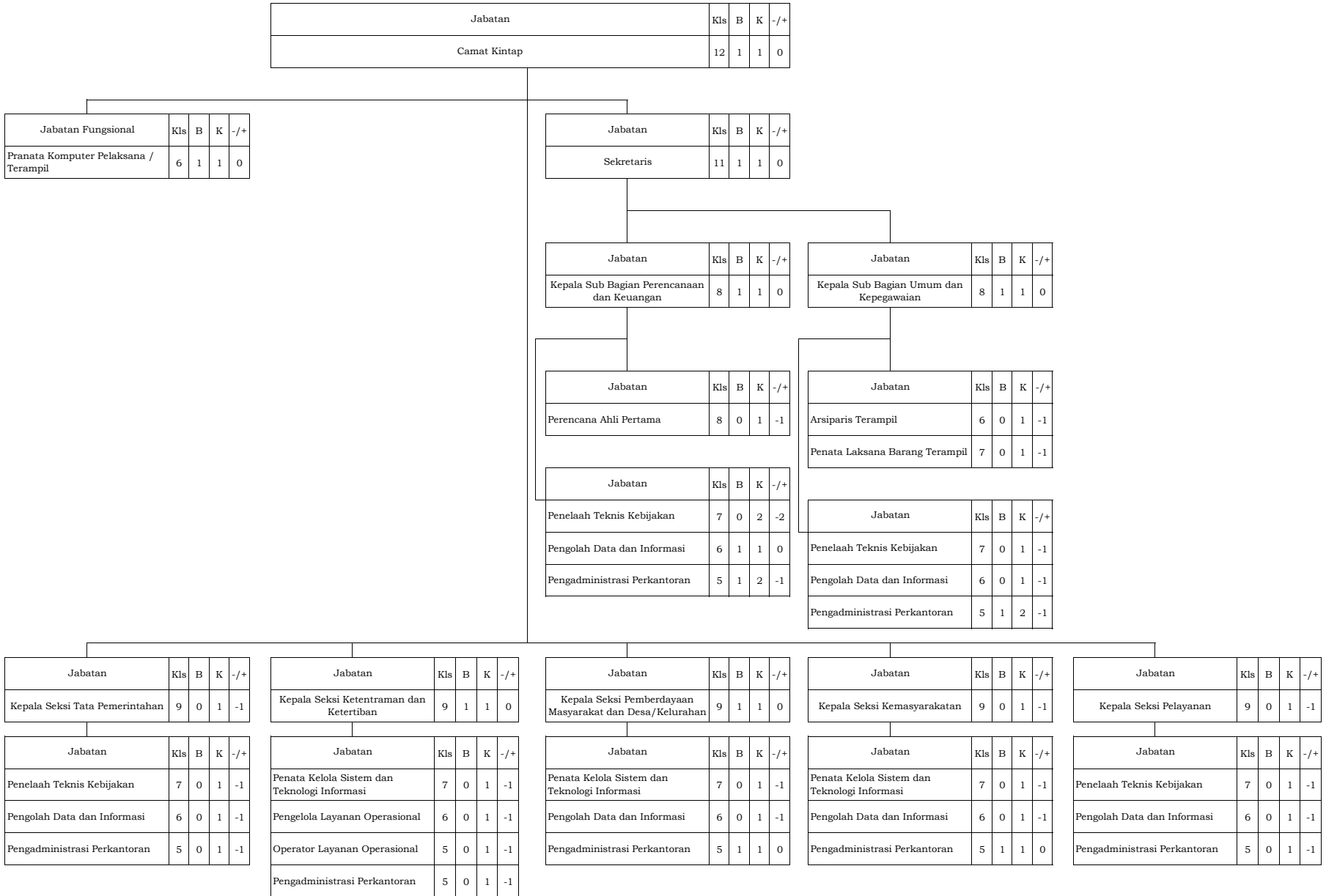

BAGAN PETA JABATAN
KECAMATAN KURAU KABUPATEN TANAH LAUT

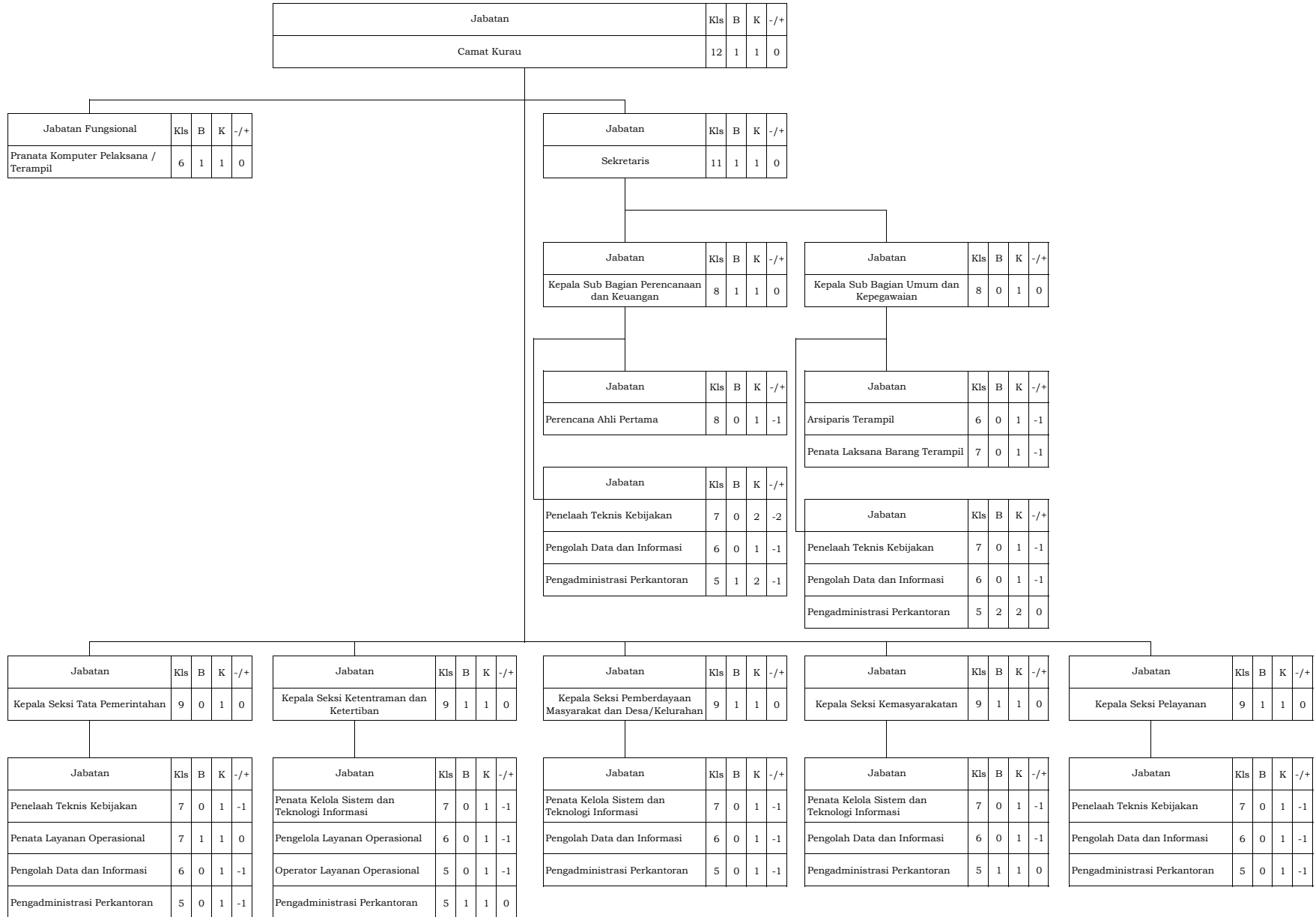

BAGAN PETA JABATAN
KECAMATAN PANYIPATAN KABUPATEN TANAH LAUT

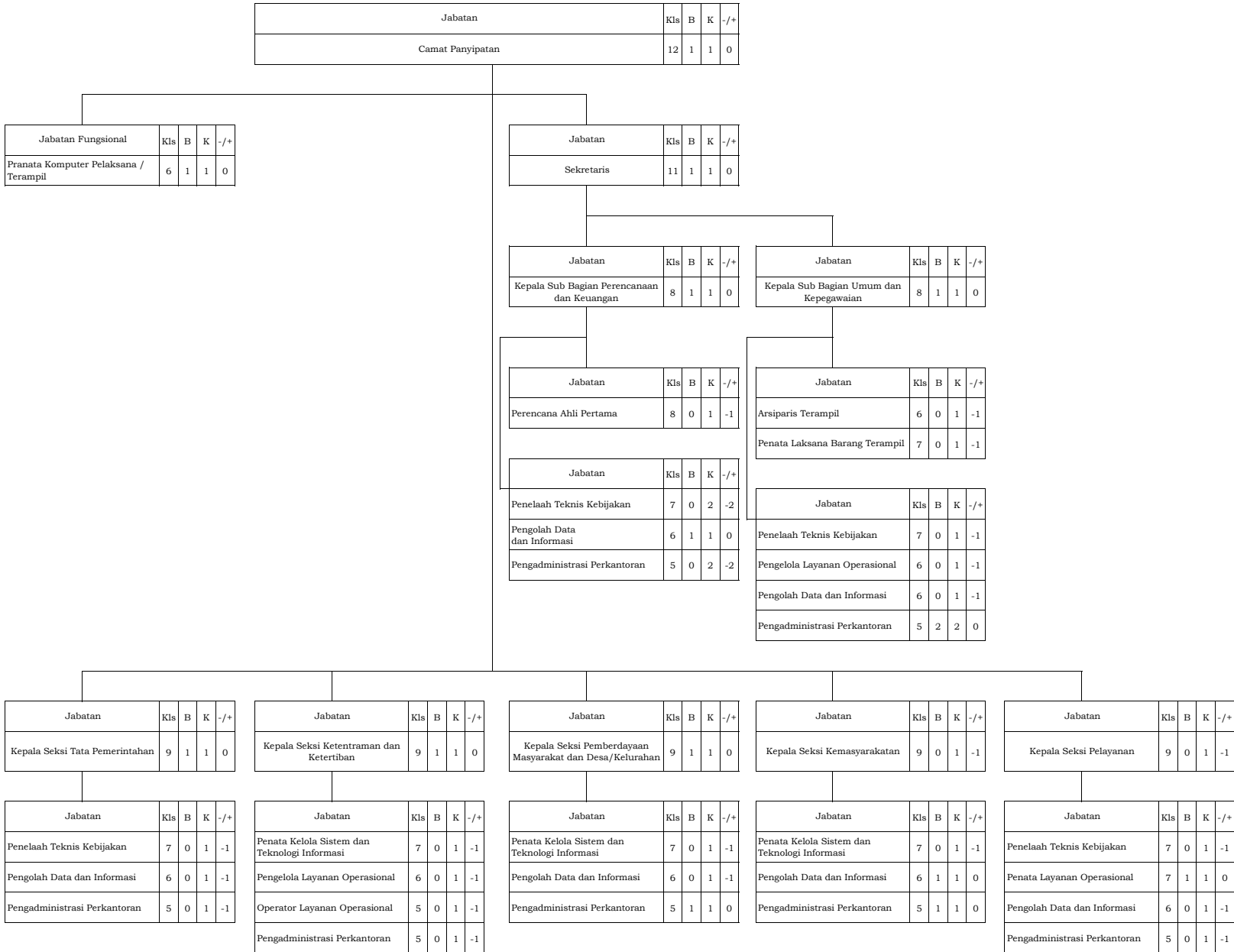

BAGAN PETA JABATAN
KECAMATAN PELAIHARI KABUPATEN TANAH LAUT

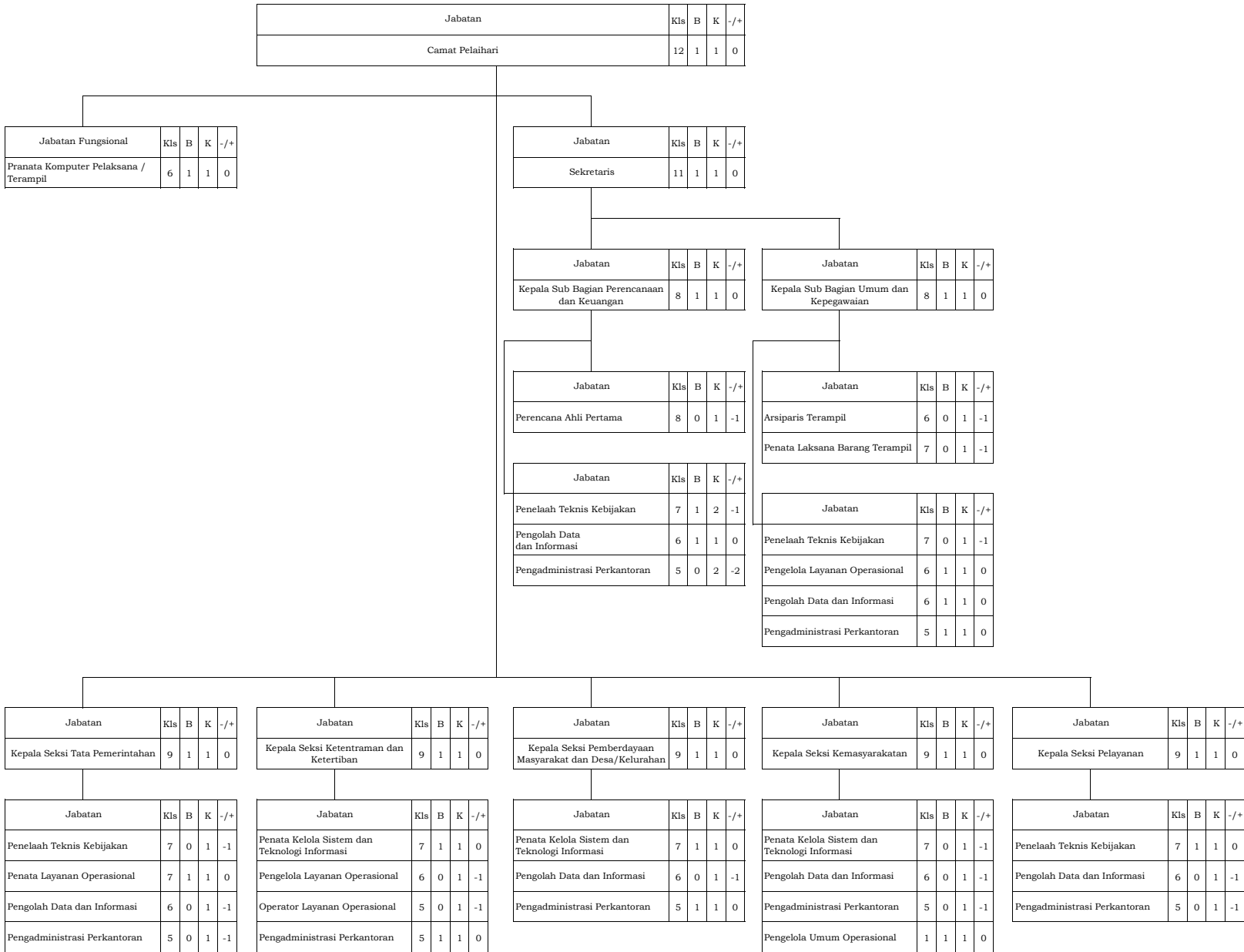

BAGAN PETA JABATAN
 KELURAHAN ANGSAU KECAMATAN PELAIHARI KABUPATEN TANAH LAUT

Jabatan	Kls	B	K	-/+
Lurah Angsau	9	1	1	0

Jabatan	Kls	B	K	-/+
Sekretaris	8	1	1	0

Jabatan	Kls	B	K	-/+
Penelaah Teknis Kebijakan	7	0	2	-2
Pengolah Data dan Informasi	6	1	1	0
Pengelola Layanan Operasional	6	0	2	-2
Pengadministrasi Perkantoran	5	0	2	-2

Jabatan	Kls	B	K	-/+
Kepala Seksi Pemerintahan	8	1	1	0

Jabatan	Kls	B	K	-/+
Kepala Seksi Pembangunan	8	0	1	-1

Jabatan	Kls	B	K	-/+
Kepala Seksi Kemasyarakatan	8	1	1	0

Jabatan	Kls	B	K	-/+
Penelaah Teknis Kebijakan	7	0	1	-1
Pengolah Data dan Informasi	6	0	1	-1
Pengadministrasi Perkantoran	5	1	1	0

Jabatan	Kls	B	K	-/+
Penata Kelola Sistem dan Teknologi Informasi	7	0	2	-2
Pengolah Data dan Informasi	6	1	1	0
Pengadministrasi Perkantoran	5	1	1	0

Jabatan	Kls	B	K	-/+
Penata Kelola Sistem dan Teknologi Informasi	7	0	3	-3
Pengolah Data dan Informasi	6	0	2	-2
Pengadministrasi Perkantoran	5	0	2	-2

BAGAN PETA JABATAN
 KELURAHAN KARANG TARUNA KECAMATAN PELAIHARI KABUPATEN TANAH LAUT

Jabatan	Kls	B	K	-/+
Lurah Karang Taruna	9	1	1	0

Jabatan	Kls	B	K	-/+
Sekretaris	8	1	1	0

Jabatan	Kls	B	K	-/+
Penelaah Teknis Kebijakan	7	2	2	0
Pengolah Data dan Informasi	6	0	1	-1
Pengelola Layanan Operasional	6	0	1	-1
Pengadministrasi Perkantoran	5	1	2	-1

Jabatan	Kls	B	K	-/+
Kepala Seksi Pemerintahan	8	1	1	0

Jabatan	Kls	B	K	-/+
Kepala Seksi Pembangunan	8	1	1	0

Jabatan	Kls	B	K	-/+
Kepala Seksi Kemasyarakatan	8	1	1	0

Jabatan	Kls	B	K	-/+
Penelaah Teknis Kebijakan	7	1	1	0
Pengolah Data dan Informasi	6	0	1	-1
Pengadministrasi Perkantoran	5	1	1	0

Jabatan	Kls	B	K	-/+
Penata Kelola Sistem dan Teknologi Informasi	7	0	2	-2
Pengolah Data dan Informasi	6	0	1	-1
Pengadministrasi Perkantoran	5	0	1	-1

Jabatan	Kls	B	K	-/+
Penata Kelola Sistem dan Teknologi Informasi	7	0	3	-3
Pengolah Data dan Informasi	6	0	2	-2
Pengadministrasi Perkantoran	5	0	2	-2

BAGAN PETA JABATAN
 KELURAHAN PABAHANAN KECAMATAN PELAIHARI KABUPATEN TANAH LAUT

Jabatan	Kls	B	K	-/+
Lurah Pabahanan	9	1	1	0

Jabatan	Kls	B	K	-/+
Sekretaris	8	1	1	0

Jabatan	Kls	B	K	-/+
Penelaah Teknis Kebijakan	7	1	2	-1
Pengolah Data dan Informasi	6	1	1	0
Pengelola Layanan Operasional	6	0	1	-1
Pengadministrasi Perkantoran	5	1	2	-1

Jabatan	Kls	B	K	-/+
Kepala Seksi Pemerintahan	8	1	1	0

Jabatan	Kls	B	K	-/+
Kepala Seksi Pembangunan	8	1	1	0

Jabatan	Kls	B	K	-/+
Kepala Seksi Kemasyarakatan	8	1	1	0

Jabatan	Kls	B	K	-/+
Penelaah Teknis Kebijakan	7	1	1	0
Pengolah Data dan Informasi	6	0	1	-1
Pengadministrasi Perkantoran	5	0	1	-1

Jabatan	Kls	B	K	-/+
Penata Kelola Sistem dan Teknologi Informasi	7	0	1	-1
Pengolah Data dan Informasi	6	1	1	0
Pengadministrasi Perkantoran	5	0	1	-1

Jabatan	Kls	B	K	-/+
Penata Kelola Sistem dan Teknologi Informasi	7	0	3	-3
Pengolah Data dan Informasi	6	0	2	-2
Pengadministrasi Perkantoran	5	1	2	-1

BAGAN PETA JABATAN
 KELURAHAN PELAIHARI KECAMATAN PELAIHARI KABUPATEN TANAH LAUT

Jabatan	Kls	B	K	-/+
Lurah Pelaihari	9	1	1	0

Jabatan	Kls	B	K	-/+
Sekretaris	8	0	1	-1

Jabatan	Kls	B	K	-/+
Penelaah Teknis Kebijakan	7	1	2	-1
Pengolah Data dan Informasi	6	0	1	-1
Pengelola Layanan Operasional	6	0	1	-1
Pengadministrasi Perkantoran	5	0	2	-2

Jabatan	Kls	B	K	-/+
Kepala Seksi Pemerintahan	8	1	1	0

Jabatan	Kls	B	K	-/+
Kepala Seksi Pembangunan	8	0	1	-1

Jabatan	Kls	B	K	-/+
Kepala Seksi Kemasyarakatan	8	1	1	0

Jabatan	Kls	B	K	-/+
Penelaah Teknis Kebijakan	7	0	1	-1
Pengolah Data dan Informasi	6	0	1	-1
Pengadministrasi Perkantoran	5	1	1	0

Jabatan	Kls	B	K	-/+
Penata Kelola Sistem dan Teknologi Informasi	7	1	2	-1
Pengolah Data dan Informasi	6	0	1	-1
Pengadministrasi Perkantoran	5	0	1	-1

Jabatan	Kls	B	K	-/+
Penata Kelola Sistem dan Teknologi Informasi	7	0	3	-3
Pengolah Data dan Informasi	6	0	2	-2
Pengadministrasi Perkantoran	5	1	2	-1

BAGAN PETA JABATAN
 KELURAHAN SARANG HALANG KECAMATAN PELAIHARI KABUPATEN TANAH LAUT

Jabatan	Kls	B	K	-/+
Lurah Sarang Halang	9	1	1	0

Jabatan	Kls	B	K	-/+
Sekretaris	8	1	1	0

Jabatan	Kls	B	K	-/+
Penelaah Teknis Kebijakan	7	1	2	-1
Pengelola Layanan Operasional	6	0	1	-1
Pengolah Data dan Informasi	6	0	1	-1
Pengadministrasi Perkantoran	5	1	2	-1

Jabatan	Kls	B	K	-/+
Kepala Seksi Pemerintahan	8	1	1	0

Jabatan	Kls	B	K	-/+
Kepala Seksi Pembangunan	8	1	1	0

Jabatan	Kls	B	K	-/+
Kepala Seksi Kemasyarakatan	8	1	1	0

Jabatan	Kls	B	K	-/+
Penelaah Teknis Kebijakan	7	1	1	0
Pengolah Data dan Informasi	6	0	1	-1
Pengadministrasi Perkantoran	5	1	1	0

Jabatan	Kls	B	K	-/+
Penata Kelola Sistem dan Teknologi Informasi	7	0	2	-2
Pengolah Data dan Informasi	6	0	1	-1
Pengadministrasi Perkantoran	5	0	1	-1

Jabatan	Kls	B	K	-/+
Penata Kelola Sistem dan Teknologi Informasi	7	0	3	-3
Pengolah Data dan Informasi	6	0	2	-2
Pengadministrasi Perkantoran	5	0	2	-2

BAGAN PETA JABATAN
KECAMATAN TAKISUNG KABUPATEN TANAH LAUT

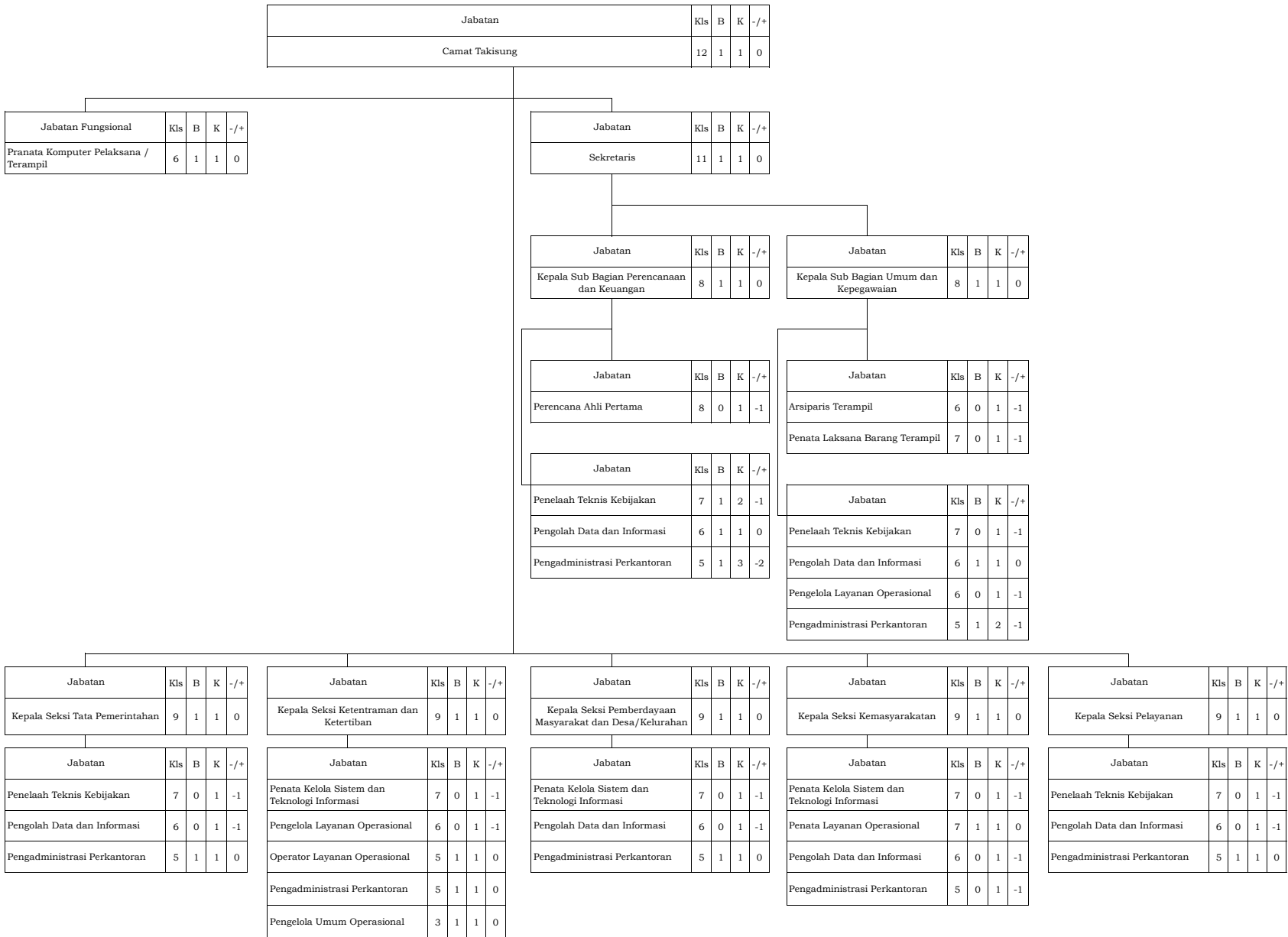

BAGAN PETA JABATAN
KECAMATAN TAMBANG ULANG KABUPATEN TANAH LAUT

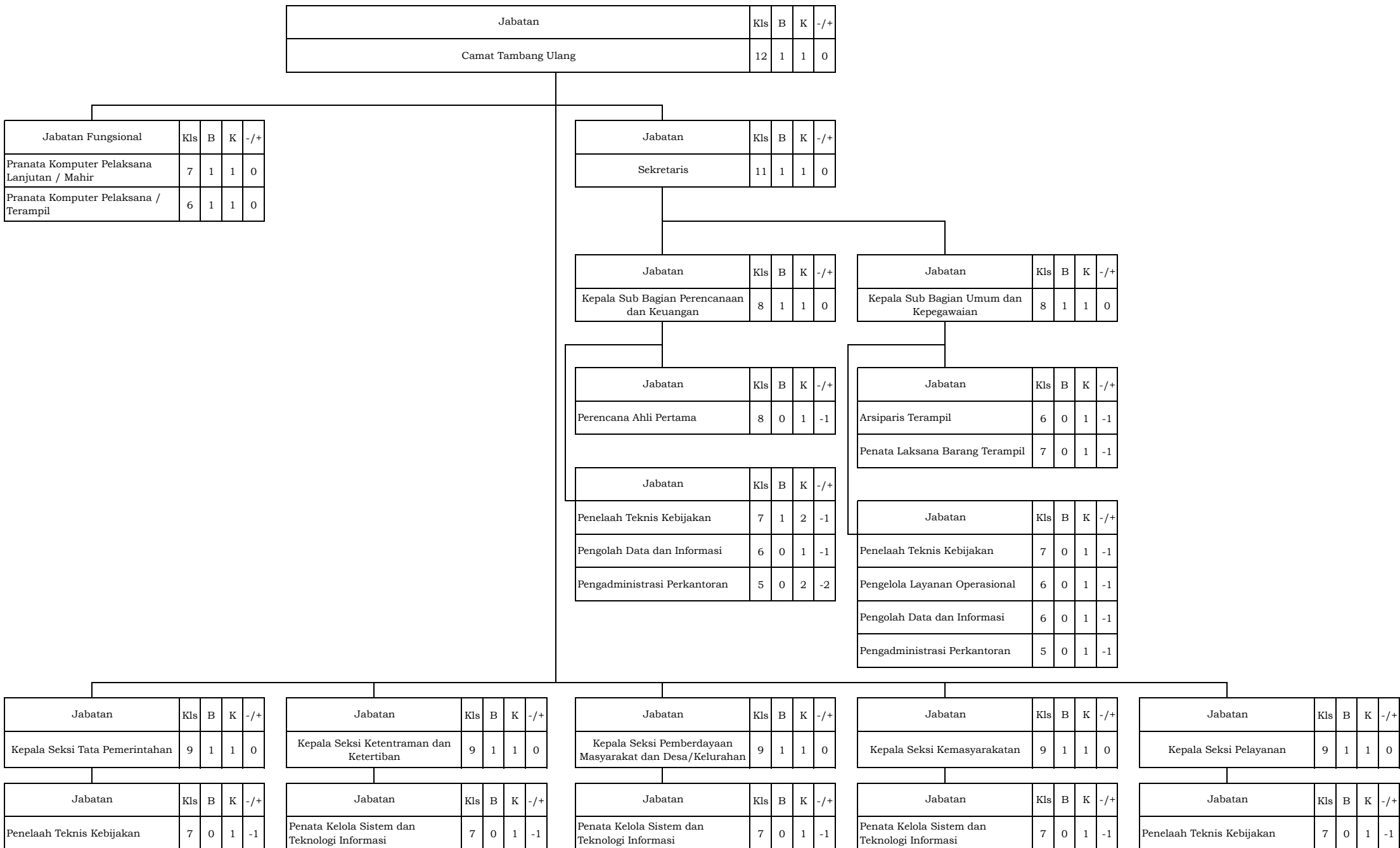

Pengolah Data dan Informasi	6	0	1	-1
Pengadministrasi Perkantoran	5	0	1	-1

Pengelola Layanan Operasional	6	0	1	-1
Operator Layanan Operasional	5	0	1	-1
Pengadministrasi Perkantoran	5	1	1	0
Pengelola Umum Operasional	3	1	1	0

Penata Layanan Operasional	7	1	1	0
Pengolah Data dan Informasi	6	0	1	-1
Pengadministrasi Perkantoran	5	0	1	-1

Penata Layanan Operasional	7	1	1	0
Pengolah Data dan Informasi	6	0	1	-1
Pengadministrasi Perkantoran	5	0	1	-1

Pengolah Data dan Informasi	6	0	1	-1
Pengadministrasi Perkantoran	5	1	1	0

BUPATI TANAH LAUT,

Ttd

H. RAHMAT TRIANTO