



2023

PEMERINTAH KABUPATEN
TANAH LAUT

LPPD

LAPORAN
PENYELENGGARAAN
PEMERINTAH
DAERAH



BKPSDM
KABUPATEN TANAH LAUT

BADAN KEPEGAWAIAN DAN PENGEMBANGAN SUMBER DAYA MANUSIA
(BKPSDM)
KABUPATEN TANAH LAUT

KATA PENGANTAR

Puji dan syukur kami panjatkan ke hadirat Allah SWT, atas rahmat dan karunia-Nya Kami dapat menyusun Laporan Penyelenggaraan Pemerintah Daerah (LPPD) Badan Kepegawaian dan Pengembangan Sumber Daya Manusia Kabupaten Tanah Laut Tahun Anggaran 2023 sebagai bahan masukan penyusunan LKPD Bupati Kabupaten Tanah Laut yang akan disampaikan kepada DPRD Kabupaten Tanah Laut.

LPPD ini secara garis besar menggambarkan Kinerja Badan Kepegawaian dan Pengembangan Sumber Daya Manusia Kabupaten Tanah Laut dengan sarana dan prasarana serta personil yang dimiliki mencakup realisasi belanja, realisasi pelaksanaan program dan kegiatan yang menjadi prioritas beserta permasalahan dan solusinya pada Tahun Anggaran 2023. Badan Kepegawaian dan Pengembangan Sumber Daya Manusia Kabupaten Tanah Laut telah menyelenggarakan urusan Pemerintahan di bidang Kepegawaian dengan tujuan memenuhi target Kinerja yang termuat dalam Rencana Kerja (RENJA) SKPD Tahun 2023 dan Rencana Strategis (RENSTRA) 2018 – 2023 Badan Kepegawaian dan Pengembangan Sumber Daya Manusia dengan sistem Penyelenggaraan Pemerintahan yang baik (*Good Governance*). Dalam penyusunan Laporan Penyelenggaraan Pemerintah Daerah (LPPD) ini secara sistematis berdasarkan hasil kinerja Badan Kepegawaian dan Pengembangan Sumber Daya Manusia pada Tahun anggaran 2023.

Demikian Laporan Penyelenggaraan Pemerintah Daerah (LPPD) Badan Kepegawaian dan Pengembangan Sumber Daya Manusia Kabupaten Tanah Laut Tahun Anggaran 2023 ini disusun untuk dapat digunakan sebagaimana mestinya oleh pihak-pihak yang berkepentingan serta menjadi bahan sarana evaluasi bagi kami segenap jajaran Badan Kepegawaian dan Pengembangan Sumber Daya Manusia Kabupaten Tanah Laut.

Pelaihari, Februari 2024
Plt. Kepala Badan Kepegawaian dan
Pengembangan Sumber Daya Manusia
Kabupaten Tanah Laut,



Ismail Fahmi, SE, MT
Pembina Tk. I (IV/b)
NIP. 19731128 199803 1 008

DAFTAR ISI

KATA PENGANTAR..... i

DAFTAR ISI ii

BAB I PENDAHULUAN 1

1.1. DASAR HUKUM 1

1.2. VISI DAN MISI KEPALA DAERAH 2

1.3. DATA UMUM BADAN KEPEGAWAIAN DAN PENGEMBANGAN SUMBER DAYA MANUSIA 4

BAB II PENJABARAN ANGGARAN PENDAPATAN BELANJA 16

2.1. PROGRAM DAN KEGIATAN 16

2.2. REKAPITULASI ANGGARAN DAN REALISASI BELANJA TAHUN ANGGARAN 2023 17

BAB III CAPAIAN KINERJA PENYELENGGARAAN PEMERINTAHAN DAERAH..... 25

3.1. CAPAIAN PELAKSANAAN PROGRAM DAN KEGIATAN 25

3.2. TINDAK LANJUT REKOMENDASI DPRD TAHUN ANGGARAN SEBELUMNYA (2022) 34

BAB IV CAPAIAN KINERJA PELAKSANAAN TUGAS PEMBANTUAN DAN PENUGASAN 37

4.1. URUSAN PEMERINTAHAN YANG DITUGAS-PEMBANTUAN..... 37

4.2. HAMBATAN/PERMASALAHAN DALAM PELAKSANAAN TUGAS PEMBANTUAN DAN UPAYA
PENYELESAIAN..... 37

BAB V PENUTUP 38



PEMERINTAH KABUPATEN
TANAH LAUT

BAB I

PENDAHULUAN



BKPSDM
Kabupaten Tanah Laut

LPPD

LAPORAN PENYELENGGARAAN
PEMERINTAH DAERAH

TAHUN 2023

BAB I PENDAHULUAN

1.1. DASAR HUKUM

Badan Kepegawaian dan Pengembangan Sumber Daya Manusia Kabupaten Tanah Laut yang berfungsi untuk membantu Bupati untuk merumuskan Kebijakan di bidang Kepegawaian ditetapkan pembentukannya berdasarkan Peraturan Bupati Tanah Laut Nomor 142 Tahun 2022 Tentang Kedudukan, Susunan Organisasi, Tugas, Fungsi dan Tata Kerja Badan Kepegawaian dan Pengembangan Sumber Daya Manusia Kabupaten Tanah Laut. Penggantian Kedudukan, Susunan Organisasi, Tugas dan Fungsi serta Tata Kerja Badan Kepegawaian dan Pengembangan Sumber Daya Manusia Kabupaten Tanah Laut didasari oleh ketentuan tentang Penyederhanaan Struktur Organisasi pada Instansi Pemerintah untuk Penyederhanaan Birokrasi berdasarkan Peraturan Menteri Pendayagunaan Aparatur Negara dan Reformasi Birokrasi Nomor 25 Tahun 2021.

Badan Kepegawaian dan Pengembangan Sumber Daya Manusia Kabupaten Tanah Laut dengan tugas utama dalam manajemen kepegawaian daerah adalah meningkatkan Indeks Profesional ASN. Untuk menggambarkan kinerja urusan pemerintah daerah yang diampu oleh Badan Kepegawaian dan Pengembangan Sumber Daya Manusia Kabupaten Tanah Laut maka dituangkan ke dalam Laporan Penyelenggaraan Pemerintah Daerah (LPPD) Tahun Anggaran 2023.

Dalam menyusun Laporan Penyelenggaraan Pemerintah Daerah (LPPD) Badan Kepegawaian dan Pengembangan Sumber Daya Manusia Kabupaten Tanah Laut mengacu pada dasar hukum Penyusunan Laporan dan Evaluasi Penyelenggaraan Pemerintahan Daerah Berbasis Elektronik, sebagai berikut:

1. Undang-Undang Nomor 23 Tahun 2014 tentang Pemerintahan Daerah
2. Peraturan Pemerintah No. 12 Tahun 2017 Pembinaan dan Pengawasan Penyelenggaraan Pemerintah Daerah
3. Peraturan Pemerintah No.33 Tahun 2018 tentang Pelaksanaan Tugas dan Wewenang Gubernur sebagai Wakil Pemerintah Pusat
4. Peraturan Pemerintah Nomor 13 tahun 2019 tentang laporan dan Evaluasi Penyelenggaraan Pemerintahan Daerah
5. Peraturan Pemerintah Nomor 19 Tahun 2022 Tentang Dekonsentrasi dan Tugas Pembantuan
6. Peraturan Daerah Kabupaten Tanah Laut Nomor 142 Tahun 2022 tentang Kedudukan, Susunan Organisasi, Tugas, Fungsi, dan Tata Kerja Badan Kepegawaian dan Pengembangan Sumber Daya Manusia Kabupaten Tanah Laut.

1.2. VISI DAN MISI KEPALA DAERAH

Berdasarkan Dokumen Rencana Strategis (Renstra) Badan Kepegawaian dan Pengembangan Sumber Daya Manusia Kabupaten Tanah Laut, Visi, Misi, Tujuan, Sasaran, Strategi dan Kebijakan yang terkait dengan Tugas dan Fungsi dalam urusan Pemerintahan Kabupaten Tanah Laut bidang Kepegawaian dan Pengembangan Sumber Daya Manusia selama 5 (lima) tahun dan mengacu pada Rencana Pembangunan Jangka Menengah Daerah (RPJMD) Kabupaten Tanah Laut 2018 – 2023, sebagai berikut:

Visi :
Terwujudnya Kabupaten Tanah Laut yang BerInTeRAkSi (Berkarya, Inovasi, Tertata, Religius, Aktual, dan Sinergi).

- Misi :**
- 1. Berkarya meningkatkan kualitas sumber daya manusia dan pelayanan masyarakat yang berbasis teknologi untuk meningkatkan pembangunan ekonomi, sosial, dan budaya.
 - 2. Menciptakan inovasi di segala sendi kehidupan masyarakat dan pengembangan industri kreatif.
 - 3. **Membangun tata kelola pemerintahan yang baik (Good Governance).**
 - 4. Meningkatkan kuantitas dan kualitas religiusitas dalam penyelenggaraan pemerintahan Daerah dan kehidupan masyarakat.
 - 5. Membangun sinergitas yang baik antartingkat pemerintahan dalam rangka meningkatkan kesejahteraan masyarakat.

Untuk mendukung pencapaian visi dan misi Bupati dan Wakil Bupati Kabupaten Tanah Laut tersebut, maka sesuai dengan tugas dan fungsinya Badan Kepegawaian dan Pengembangan Sumber Daya Manusia Kabupaten Tanah Laut memiliki peran dalam pencapaian terhadap Misi ke 3 (ketiga).

- Misi Ke-3 (tiga), yakni : Membangun tata kelola pemerintahan yang baik
(*Good Governance*)
- Tujuan ke-1 (satu) yakni : Meningkatkan tata kelola pemerintahan yang baik dan bersih serta layanan publik yang berkualitas berbasis teknologi
- Sasaran ke 1.1 yakni : Meningkatkan akuntabilitas kinerja pemerintahan dan reformasi pelayanan publik
- Indikator Sasaran : Indeks Reformasi Birokrasi

Tabel 1.1.

Rencana Strategis BKPSDM Kabupaten Tanah Laut Tahun 2018-2023

Visi	Terwujudnya Tanah Laut Yang Berinteraksi (Berkarya, Inovasi, Tertata, Religius, Aktual, dan Sinergi)		
Misi ke 3	Membangun tata kelola pemerintahan yang baik (<i>Good Governance</i>)		
Tujuan	Sasaran	Strategi	Arah Kebijakan
Meningkatkan tata kelola pemerintahan yang baik dan bersih serta layanan publik yang berkualitas berbasis teknologi informasi	Meningkatnya akuntabilitas kinerja pemerintahan dan reformasi pelayanan publik	Peningkatan tata kelola pemerintahan yang baik (<i>Good Governance</i>) untuk meningkatkan kinerja Reformasi Birokrasi, termasuk di dalamnya peningkatan kualitas perencanaan pembangunan daerah serta pelaporan kinerja penyelenggaraan pemerintahan daerah	<div>1. Memberikan kesempatan yang seluas luasnya kepada ASN untuk mengembangkan kompetensi dalam rangka Menambah pengetahuan dan keterampilan sehingga bisa memberikan pelayanan yang lebih baik lagi kepada masyarakat</div> <div>2. Berusaha Meningkatkan anggaran untuk kegiatan pengembangan Kompetensi baik yang dilaksanakan melalui kegiatan Klasikal maupun non Klasikal</div> <div>3. Melakukan Evaluasi terhadap Kinerja dari masing masing PNS di Lingkungan BKPSDM</div>

1.3. DATA UMUM BADAN KEPEGAWAIAN DAN PENGEMBANGAN SUMBER DAYA MANUSIA

1. Struktur Organisasi Badan Kepegawaian dan Pengembangan Sumber Daya Manusia Kabupaten Tanah Laut

Struktur organisasi Badan Kepegawaian dan Pengembangan Sumber Daya Manusia Kabupaten Tanah Laut, berdasarkan Peraturan Bupati Tanah Laut Nomor 142 Tahun 2022 adalah sebagai berikut:

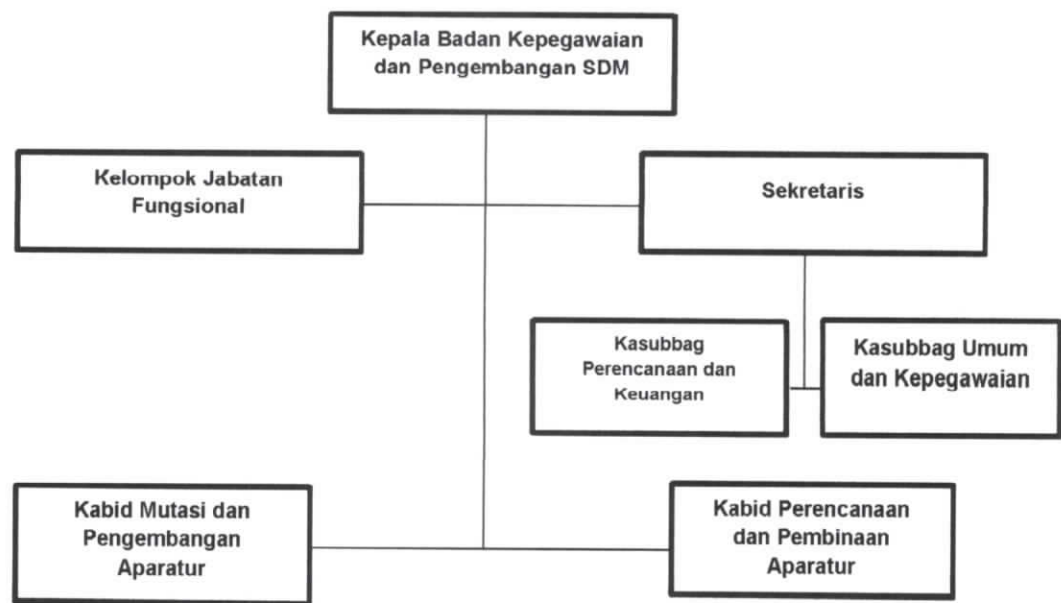

Gambar 1.1. Struktur Organisasi BKPSDM Tahun 2023

Dari bagan struktur organisasi di atas sesuai Peraturan Bupati Tanah Laut Nomor 19 Tahun 2023 tentang Tugas Pokok, Fungsi, dan Uraian Tugas Badan Kepegawaian dan Pengembangan Sumber Daya Manusia Kabupaten Tanah Laut adalah terdiri dari:

- 1. Kepala Badan
- 2. Sekretaris membawahi:
 - Kepala Sub Bagian Perencanaan dan Keuangan.
 - Kepala Sub Bagian Umum dan Kepegawaian.
- 3. Kepala Bidang Perencanaan dan Pembinaan Aparatur.
- 4. Kepala Bidang Mutasi dan Pengembangan Aparatur.

1. Tugas dan Fungsi Badan Kepegawaian dan Pengembangan Sumber Daya Manusia Kabupaten Tanah Laut

Badan Kepegawaian dan Pengembangan Sumber Daya Manusia Kabupaten Tanah Laut mempunyai tugas membantu Bupati Tanah Laut dalam melaksanakan fungsi penunjang Urusan Kepegawaian dan Pengembangan Sumber Daya Manusia yang menjadi kewenangan daerah.

Untuk menyelenggarakan tugas, Badan Kepegawaian dan Pengembangan Sumber Daya Manusia Kabupaten Tanah Laut mempunyai fungsi, yaitu:

- a. mengoordinasikan, membina, mengawasi, dan menetapkan Rencana Strategis (Renstra) dan Rencana Kerja (Renja) Badan sesuai dengan Rencana Pembangunan Jangka Menengah Daerah (RPJMD);
- b. mengoordinasikan, membina, mengawasi, dan menetapkan penyusunan dan pelaksanaan norma, standar, prosedur dan kriteria di bidang kepegawaian dan pengembangan sumber daya manusia dengan berpedoman pada ketentuan peraturan perundang-undangan;
- c. mengoordinasikan, membina, mengawasi, dan menetapkan perumusan kebijakan teknis bidang mutasi, data dan informasi, pengembangan dan formasi aparatur;
- d. mengoordinasikan, membina, dan mengawasi pelaksanaan kebijakan teknis bidang mutasi dan promosi;
- e. mengoordinasikan, membina, dan mengawasi pelaksanaan pengolahan data dan informasi kepegawaian;
- f. mengoordinasikan, membina, dan mengawasi pelaksanaan kebijakan teknis bidang pendidikan dan pelatihan aparatur;
- g. mengoordinasikan, membina, dan mengawasi pelaksanaan kebijakan teknis bidang formasi dan pengadaan aparatur;
- h. mengoordinasikan, membina, dan mengawasi pelaksanaan kebijakan teknis bidang penjenjangan karier dan fasilitasi profesi aparatur;
- i. membina dan mengawasi UPTD Badan;
- j. mengoordinasikan, membina, dan mengawasi pengelolaan kesekretariatan; dan
- k. melaksanakan tugas lain sesuai bidang tugas dan kewenangannya.

2. Tugas dan fungsi Sekretariat

Sekretariat mempunyai tugas menyelenggarakan urusan kesekretariatan, mengoordinasikan pelaksanaan kegiatan perencanaan, program dan anggaran, administrasi umum dan kepegawaian, serta ketatausahaan.

Untuk menyelenggarakan tugas, Sekretariat Badan Kepegawaian dan Pengembangan Sumber Daya Manusia Kabupaten Tanah Laut mempunyai fungsi, yaitu:

- a. pengoordinasian penyelenggaraan tugas Badan Kepegawaian dan Pengembangan Sumber Daya Manusia;

- b. pemberian pelayanan administrasi kepada bidang-bidang lain di lingkungan Badan Kepegawaian dan Pengembangan Sumber Daya Manusia;
- c. pengoordinasian penyusunan rencana program kerja dan anggaran belanja Badan Kepegawaian dan Pengembangan Sumber Daya Manusia;
- d. penyiapan peraturan perundang-undangan di bidang kepegawaian dan pengembangan sumber daya manusia sesuai dengan norma, standar, dan prosedur yang ditetapkan oleh Pemerintah;
- e. penyelenggaraan urusan tata usaha, rumah tangga/perlengkapan;
- f. pelaksanaan urusan kepegawaian, pengelolaan keuangan serta penataan barang;
- g. penyelenggaraan kehumasan dan keprotokolan;
- h. pengoordinasian pelaksanaan, pengumpulan, dan penyusunan data, penilaian, pemantauan evaluasi dan analisa data hasil pelaksanaan tugas, penyiapan dan penyusunan laporan pelaksanaan program kerja dan penyusunan statistik dan dokumentasi di lingkungan Badan Kepegawaian dan Pengembangan Sumber Daya Manusia;
- i. pengoordinasian urusan kedinasan yang menyangkut tata persuratan dinas, pendataan, dan pengumpulan bahan pelaporan kedinasan;
- j. pelaksanaan fungsi lain yang diberikan oleh Kepala Badan Kepegawaian dan Pengembangan Sumber Daya Manusia sesuai dengan tugas dan fungsinya; dan
- k. pemberian saran-saran dan pertimbangan kepada Kepala Badan Kepegawaian dan Pengembangan Sumber Daya Manusia tentang langkah-langkah dan tindakan yang perlu diambil dalam bidang tugasnya.

Untuk menyelenggarakan tugas dan fungsi tersebut, Sekretariat Badan Kepegawaian dan Pengembangan Sumber Daya Manusia Kabupaten Tanah Laut mempunyai uraian tugas, yaitu:

- a. menyusun program, melakukan koordinasi, membina, dan mengendalikan penyusunan program dan rencana kegiatan dan anggaran Badan;
- b. menyusun program, melakukan koordinasi, membina, dan mengendalikan penyusunan rencana strategis;
- c. menyusun program, melakukan koordinasi, membina, dan mengendalikan evaluasi dan pelaporan kegiatan Badan;

- d. menyusun program, melakukan koordinasi, membina, dan mengendalikan penyusunan anggaran dan pengelolaan keuangan;
- e. menyusun program, melakukan koordinasi, membina, dan mengendalikan pengelolaan aset/Barang Milik Daerah;
- f. menyusun program, melakukan koordinasi, membina, dan mengendalikan pengelolaan surat-menyurat dan rumah tangga;
- g. menyusun program, melakukan koordinasi, membina, dan mengendalikan pengelolaan administrasi kepegawaian;
- h. menyusun program, melakukan koordinasi, membina, dan mengendalikan pengelolaan organisasi dan tata laksana;
- i. menyusun program, melakukan koordinasi, membina, dan mengendalikan kehumasan dan keprotokolan;
- j. melaksanakan pemantauan, evaluasi, dan pelaporan kegiatan Sekretariat; dan
- k. melaksanakan tugas lain sesuai bidang tugas dan kewenangannya.

Sekretaris membawahi 2 (dua) Sub Bagian yang mempunyai tugas sebagai berikut:

1. Sub Bagian Perencanaan dan Keuangan

Sub Bagian Perencanaan dan Keuangan mempunyai tugas melakukan penyiapan bahan penyusunan rencana, program, dan anggaran serta pemantauan, evaluasi dan pelaporan kegiatan Badan. Dengan uraian tugas, antara lain:

- a. menyiapkan bahan dan melaksanakan penyusunan rencana kegiatan dan anggaran sesuai tupoksi sebagai dasar pelaksanaan kegiatan Sub Bagian Perencanaan dan Keuangan;
- b. menyiapkan bahan koordinasi dan penyusunan rencana dan program Badan;
- c. menyiapkan koordinasi dan penyusunan anggaran Badan;
- d. menyiapkan bahan penyusunan pedoman teknis pelaksanaan kegiatan tahunan;
- e. menyiapkan bahan penyusunan satuan biaya, daftar isian pelaksanaan anggaran, petunjuk operasional kegiatan, revisi anggaran;
- f. melaksanakan penyusunan kegiatan rutin;
- g. menyiapkan konsep bahan masukan kepada Sekretaris Badan sebagai bahan penyusunan Rencana Strategis, Rencana Kerja Tahunan, Rencana Kerja Anggaran, Penetapan Kinerja, dan

Laporan Akuntabilitas Kinerja Instansi Pemerintah Badan Kepegawaian dan Pengembangan Sumber Daya Manusia;

- h. melaksanakan urusan akuntansi, verifikasi keuangan;
- i. melaksanakan urusan perbendaharaan, pengelolaan penerimaan Negara bukan pajak, pengujian, dan penerbitan surat perintah membayar;
- j. menyiapkan bahan dan melaksanakan urusan gaji pegawai;
- k. menyiapkan bahan dan melaksanakan administrasi keuangan;
- l. menyiapkan bahan dan menyusun pertanggungjawaban dan pengelolaan dokumen keuangan;
- m. menyiapkan bahan dan melaksanakan penyusunan laporan keuangan, laporan kinerja, Laporan Penyelenggaraan Pemerintah Daerah (LPPD), Laporan Keterangan Pertanggung Jawaban (LKPJ) dan laporan lain sesuai dengan tugas dan fungsinya;
- n. menyiapkan bahan pemantauan tindak lanjut laporan hasil pengawasan dan penyelesaian tuntutan perbendaharaan dan ganti rugi;
- o. melaksanakan pemantauan dan evaluasi pelaksanaan program dan kegiatan Badan; dan
- p. melaksanakan tugas lain yang diberikan oleh atasan sesuai dengan tugas dan fungsinya

2. Sub Bagian Umum dan Kepegawaian

Sub Bagian Umum dan Kepegawaian mempunyai tugas melakukan penyiapan bahan penyusunan rencana, pelaksanaan, evaluasi dan pelaporan urusan umum dan kepegawaian. Dengan uraian tugas, antara lain:

- a. menyiapkan bahan dan melaksanakan penyusunan program, rencana kegiatan dan anggaran Sub Bagian Umum dan Kepegawaian;
- b. melaksanakan urusan rencana kebutuhan dan usulan pengembangan pegawai lingkup Satuan Kerja Perangkat Daerah (SKPD);
- c. melaksanakan urusan mutasi, tanda jasa, kenaikan pangkat, pemberhentian, dan pensiun pegawai lingkup Satuan Kerja Perangkat Daerah (SKPD);
- d. melaksanakan urusan tata usaha kepegawaian, disiplin pegawai, dan evaluasi kinerja pegawai lingkup Satuan Kerja Perangkat Daerah (SKPD);

- e. melaksanakan urusan tata usaha kearsipan;
- f. menyiapkan bahan dan melaksanakan fasilitasi penilaian kinerja pegawai lingkup Satuan Kerja Perangkat Daerah (SKPD);
- g. menyiapkan bahan dan mengelola data, dokumen, dan informasi kepegawaian lingkup Satuan Kerja Perangkat Daerah (SKPD);
- h. menyiapkan bahan dan menyampaikan Laporan Harta Kekayaan Penyelenggara Negara (LHKPN) dan Laporan Harta Kekayaan Aparatur Sipil Negara (LHKASN) lingkup Satuan Kerja Perangkat Daerah (SKPD);
- i. melaksanakan urusan rumah tangga, keamanan, dan kebersihan;
- j. melaksanakan urusan kerjasama, hubungan masyarakat, dan protokol;
- k. melaksanakan evaluasi kelembagaan dan ketatalaksanaan;
- l. melaksanakan telahan, penyiapan, dan penyusunan peraturan perundang-undangan;
- m. melaksanakan penyusunan Rencana Kebutuhan Barang (RKBU) dan Rencana Pemeliharaan Barang Unit (RPBU);
- n. melaksanakan penyiapan bahan penatausahaan dan inventarisasi barang;
- o. melaksanakan penyiapan bahan administrasi pengadaan, penyaluran, penghapusan, dan pemindahan barang;
- p. melaksanakan pemantauan, evaluasi penyusunan laporan, dan pendokumentasian kegiatan Sub Bagian Umum dan Kepegawaian; dan
- q. melaksanakan tugas lain sesuai bidang tugas dan kewenangannya

3. Tugas dan Fungsi Bidang Perencanaan dan Pembinaan Aparatur

Bidang Perencanaan dan Pembinaan Aparatur mempunyai tugas melaksanakan perumusan dan pelaksanaan kebijakan, penyusunan norma, standar, prosedur, dan kriteria, pembinaan, pemantauan, evaluasi, dan pelaporan pelaksanaan urusan pengadaan, pemberhentian, informasi kepegawaian, penilaian kinerja, dan pemberian penghargaan.

Untuk menyelenggarakan tugas, Bidang Perencanaan dan Pembinaan Aparatur Badan Kepegawaian dan Pengembangan Sumber Daya Manusia Kabupaten Tanah Laut mempunyai fungsi, yaitu:

- a. penyusunan rencana kerja bidang Perencanaan dan Pembinaan Aparatur;
- b. perumusan kebijakan bidang Perencanaan dan Pembinaan Aparatur;

- c. pelaksanaan pembinaan dan koordinasi pelaksanaan bidang Perencanaan dan Pembinaan Aparatur;
- d. penyiapan bahan penyusunan norma, standar, prosedur, dan kriteria di bidang Perencanaan dan Pembinaan Aparatur;
- e. pelaksanaan kebijakan pengadaan, pemberhentian, dan informasi kepegawaian;
- f. pelaksanaan kebijakan penilaian kinerja dan penghargaan aparatur;
- g. pemantauan, pengendalian, evaluasi, dan pelaporan di bidang Perencanaan dan Pembinaan Aparatur;
- h. pelaksanaan fungsi lain yang diberikan oleh atasan sesuai dengan ketentuan peraturan perundang-undangan; dan
- i. pemberian saran-saran dan pertimbangan kepada atasan tentang langkah-langkah dan tindakan yang perlu diambil dalam bidang tugasnya.

Untuk menyelenggarakan tugas dan fungsi tersebut, Bidang Perencanaan dan Pembinaan Aparatur Badan Kepegawaian dan Pengembangan Sumber Daya Manusia Kabupaten Tanah Laut mempunyai uraian tugas, yaitu:

- a. menyiapkan bahan dan menyusun kebijakan teknis bidang Perencanaan dan Pembinaan Aparatur;
- b. menyusun program, mengoordinasikan, membina, mengatur, dan mengendalikan penyusunan dan pelaksanaan norma, standar, prosedur, dan kriteria bidang Perencanaan dan Pembinaan Aparatur dengan berpedoman pada ketentuan peraturan perundang-undangan;
- c. melaksanakan kebijakan, evaluasi, monitoring, dan penyusunan laporan di bidang Perencanaan dan Pembinaan Aparatur;
- d. mengumpulkan, mengolah, menganalisis, dan menyajikan data Perencanaan dan Pembinaan Aparatur;
- e. menyusun rencana kebutuhan, jenis, dan jumlah jabatan untuk pelaksanaan pengadaan;
- f. menyelenggarakan pengadaan Calon Aparatur Sipil Negara (Calon Pegawai Negeri Sipil dan Pegawai Pemerintah dengan Perjanjian Kerja (PPPK));
- g. menyiapkan bahan dan melaksanakan administrasi kartu pegawai, kartu isteri/ kartu suami, Tabungan dan Asuransi Pegawai Negeri dan Tabungan Perumahan Rakyat bagi Aparatur Sipil Negara;
- h. menyiapkan bahan dan melaksanakan peningkatan kesejahteraan termasuk pemberian penghargaan, tanda jasa, izin perkawinan/ perceraian, izin menjadi anggota partai politik dan cuti pegawai;

- i. mengoordinasikan, memverifikasi dokumen, dan pelaksanaan administrasi pemberhentian Aparatur Sipil Negara;
- j. mengoordinasikan penyusunan data dan informasi kepegawaian;
- k. memverifikasi database informasi kepegawaian;
- l. mengelola data dan informasi manajemen kepegawaian;
- m. mengoordinasikan, menyelenggarakan, melaksanakan pembinaan, dan menindaklanjuti hasil pembinaan disiplin Aparatur Sipil Negara;
- n. memfasilitasi lembaga profesi Aparatur Sipil Negara;
- o. mengoordinasikan kegiatan penilaian kinerja;
- p. mengevaluasi hasil penilaian kinerja;
- q. mengoordinasikan dan memverifikasi usulan pemberian penghargaan;
- r. melaksanakan kajian kebijakan pengadaan, penilaian kinerja, pemberhentian, pemberian penghargaan, pengelolaan data, dan informasi;
- s. melaksanakan pemantauan, evaluasi, dan pelaporan di bidang Perencanaan dan Pembinaan Aparatur; dan
- t. melaksanakan tugas lain sesuai bidang tugas dan kewenangannya

4. Tugas dan Fungsi Bidang Mutasi dan Pengembangan Aparatur

Bidang Mutasi dan Pengembangan Aparatur mempunyai tugas melaksanakan perumusan dan pelaksanaan kebijakan, penyusunan norma, standar, prosedur, dan kriteria, pembinaan, pemantauan, evaluasi, dan pelaporan pelaksanaan urusan mutasi, promosi, kepangkatan, dan pengembangan kompetensi.

Untuk menyelenggarakan tugas, Bidang Mutasi dan Pengembangan Aparatur Badan Kepegawaian dan Pengembangan Sumber Daya Manusia Kabupaten Tanah Laut mempunyai fungsi, yaitu:

- a. penyusunan rencana kerja bidang Mutasi dan Pengembangan Aparatur;
- b. perumusan kebijakan bidang Mutasi dan Pengembangan Aparatur;
- c. pelaksanaan pembinaan dan koordinasi pelaksanaan bidang Mutasi dan Pengembangan Aparatur;
- d. penyiapan bahan penyusunan norma, standar, prosedur, dan kriteria di bidang Mutasi dan Pengembangan Aparatur;
- e. pelaksanaan kebijakan mutasi dan promosi;
- f. pelaksanaan kebijakan kepangkatan dan pengembangan kompetensi;
- g. pemantauan, pengendalian, evaluasi, dan pelaporan di bidang Perencanaan dan Pembinaan Aparatur;

- h. pelaksanaan fungsi lain yang diberikan oleh atasan sesuai dengan ketentuan peraturan perundang-undangan; dan
- i. pemberian saran-saran dan pertimbangan kepada atasan tentang langkah-langkah dan tindakan yang perlu diambil dalam bidang tugasnya.

Untuk menyelenggarakan tugas dan fungsi tersebut, Bidang Mutasi dan Pengembangan Aparatur Badan Kepegawaian dan Pengembangan Sumber Daya Manusia Kabupaten Tanah Laut mempunyai uraian tugas, yaitu:

- a. menyiapkan bahan dan menyusun kebijakan teknis bidang Mutasi dan Pengembangan Aparatur;
- b. menyusun program, mengoordinasikan, membina, mengatur, dan mengendalikan penyusunan dan pelaksanaan norma, standar, prosedur, dan kriteria bidang Mutasi dan Pengembangan Aparatur dengan berpedoman pada ketentuan peraturan perundang-undangan;
- c. melaksanakan kebijakan, evaluasi, monitoring, dan penyusunan laporan di bidang Mutasi dan Pengembangan Aparatur;
- d. menyusun program, mengoordinasikan, membina, mengatur dan mengendalikan perencanaan kebutuhan tugas belajar, seleksi tugas belajar secara transparan dan akuntabel;
- e. menyusun program, mengkoordinasikan, membina, mengatur kerja sama, dan kemitraan dengan instansi terkait, badan hukum pendidikan, lembaga pendidikan dan lainnya guna peningkatan kompetensi Aparatur Sipil Negara;
- f. menyusun program, mengkoordinasikan, membina, mengatur kerja sama, dan kemitraan kerja sama serta kemitraan dengan pihak terkait dibidang pengukuran dan penilaian kompetensi Aparatur Sipil Negara;
- g. menyusun program, mengkoordinasikan, membina, mengatur kerja sama, dan kemitraan kerja sama serta kemitraan dengan pihak terkait dibidang pendanaan peningkatan kompetensi Aparatur Sipil Negara;
- h. menyusun program, mengoordinasikan, membina, mengatur, dan mengendalikan pelaksanaan pendidikan dan pelatihan struktural, teknis dan fungsional;
- i. merencanakan, operasional, mengatur penyelenggaraan pendidikan dan pelatihan pegawai sesuai dengan norma, standard dan prosedur yang berlaku;
- j. menyusun program, mengoordinasikan, membina, mengatur dan mengendalikan pelaksanaan-pelaksanaan Diklat penjenjangan, dan

Latsar Calon Pegawai Negeri Sipil serta Orientasi Pegawai Pemerintah dengan Perjanjian Kerja;

- k. membuat kajian kebijakan mutasi, promosi, kepangkatan, dan pengembangan karier aparatur;
- l. menyusun, memverifikasi, dan menyelenggarakan proses mutasi, promosi, kepangkatan, dan pengembangan aparatur;
- m. mengoordinasikan dan kerja sama pelaksanaan seleksi jabatan;
- n. melaksanakan pemantauan, evaluasi dan pelaporan di bidang Mutasi dan Pengembangan Aparatur; dan
- o. melaksanakan tugas lain sesuai bidang tugas dan kewenangannya.

5. Tugas dan Fungsi Kelompok Jabatan Fungsional

Kelompok Jabatan Fungsional memiliki tugas melaksanakan sebagian tugas Badan Kepegawaian dan Pengembangan Sumber Daya Manusia sesuai dengan keahlian dan kebutuhan. Kelompok Jabatan Fungsional, terdiri atas sejumlah tenaga dalam jenjang fungsional yang terbagi dalam kelompok-kelompok sesuai dengan bidang keahliannya. Setiap kelompok Jabatan Fungsional, dipimpin dan dikoordinasikan oleh seorang tenaga fungsional senior yang ditetapkan oleh Bupati dan bertanggung jawab kepada Kepala Badan Kepegawaian dan Pengembangan Sumber Daya Manusia. Jumlah dan jenis jabatan fungsional, ditentukan berdasarkan kebutuhan dan beban kerja. Jenis, jenjang, tugas, dan rincian tugas masing-masing Jabatan Fungsional, diatur sesuai dengan ketentuan peraturan perundang-undangan.

2. Kepegawaian

Kepegawaian pada Badan Kepegawaian dan Pengembangan Sumber Daya Manusia Kabupaten Tanah Laut sesuai dengan jumlah pegawai sebanyak 45 orang yang terdiri dari PNS sebanyak 30 orang dan Non PNS sebanyak 15 orang yang terdiri dari:

- | | | | |
|-------------------------|---|----|-------|
| • Golongan IV sebanyak | : | 4 | orang |
| • Golongan III sebanyak | : | 19 | orang |
| • Golongan II sebanyak | : | 7 | orang |
| • Golongan I sebanyak | : | 0 | orang |
| • Non PNS/PTT | : | 15 | orang |

Jenjang pendidikan Pegawai Negeri Sipil (PNS) pada Badan Kepegawaian dan Pengembangan Sumber Daya Manusia Kabupaten Tanah Laut, terdiri dari:

- | | | | |
|------------------|---|----|-------|
| • Pendidikan S.2 | : | 4 | orang |
| • Pendidikan S.1 | : | 12 | orang |

- Pendidikan D. III : 10 orang
- Pendidikan SLTA : 4 orang
- Pendidikan SLTP : 0 orang
- Pendidikan SD : 0 orang

PNS Berdasarkan Jabatan Struktural, Fungsional dan Staf:

- Eselon II b : 1 orang
- Eselon III a : 1 orang
- Eselon III b : 2 orang
- Eselon IV a : 2 orang
- Widyaiswara Ahli Pertama : 0 orang
- Analis Kepegawaian Muda : 5 orang
- Arsiparis Pertama : 1 orang
- Pranata Komputer Pertama : 0 orang
- Pranata Komputer Pelaksana Lanjutan : 0 orang
- Staf : 18 orang

Permasalahan bidang Kepegawaian yang Menjadi Tanggung Jawab Badan Kepegawaian dan Pengembangan Sumber Daya Manusia (BKPSDM) antara lain:

1. Alokasi dan distribusi PNS belum merata;
2. Jumlah dan kualitas PNS belum memadai sesuai kebutuhan jabatan;
3. Penempatan Pegawai Negeri Sipil (PNS) dalam jabatan masih kurang sesuai standart Kompetensi Jabatan, Kualifikasi dan perlu adanya pola pembinaan Karier PNS;
4. Penyusunan Analisis Kebutuhan pendidikan dan pelatihan yang masih belum mengakomodir kebutuhan diklat aparatur pemerintah daerah;
5. Pemetaan kebutuhan, pengelolaan serta pengembangan aparatur pemerintah daerah yang belum tersusun secara sistematis;
6. Kinerja PNS masih perlu ditingkatkan, khususnya tingkat kedisiplinan pegawai;
7. Perekrutan ASN belum berorientasi pada talenta terbaik;
8. Keterbatasan anggaran dalam mengurangi kesenjangan kompetensi dengan cara pelatihan 20 jam pertahun setiap PNS;
9. Belum disusunnya pengembangan talenta pada ASN sesuai kebutuhan instansi, baik jangka pendek maupun jangka Panjang;
10. Belum dibangunnya target kinerja individu selaras dengan target kinerja unit kerja dan instansi, serta pengukuran kinerja yang dilakukan secara transparan dan objekif;

11. Belum dilaksanakan penilaian kinerja sehingga ada *feedback* bagi pegawai, terutama pegawai yang berkinerja kurang baik atau masih perlu ditingkatkan melalui dialog kinerja (timbang balik atasan dan bawahan) secara regular dan terdokumentasi dengan baik;
12. Terbatasnya anggaran pelaksanaan assesmen seluruh PNS menjadi kendala dan kesenjangan dalam penyusunan talent;
13. Dampak penyetaraan jabatan menyebabkan terbatasnya jabatan pengawas dan PNS yang memenuhi syarat untuk menduduki jabatan administrator.

3. Strategi dan Arah Kebijakan

Untuk mewujudkan Visi dan Misi Bupati Kabupaten Tanah Laut di atas Badan Kepegawaian dan Pengembangan Sumber Daya Manusia Menetapkan Sasaran Strategis dan Kebijakan Badan Kepegawaian dan Pengembangan Sumber Daya Manusia Kabupaten Tanah Laut, yakni:

➤ Sasaran Strategis:

1. Meningkatnya Kompetensi Sumber Daya Manusia Aparatur Sipil Negara
2. Tersedia nya Aparatur Sipil Negara yang memenuhi Standart Kompetensi
3. Meningkatnya Kualitas Pelayanan Kepegawaian

➤ Arah Kebijakan:

1. Penyelenggaraan Survey Kepuasan Masyarakat
2. Memberikan kesempatan yang seluas luasnya kepada ASN untuk mengembangkan kompetensi dalam rangka Menambah pengetahuan dan keterampilan sehingga bisa memberikan pelayanan yang lebih baik lagi kepada masyarakat
3. Meningkatkan kegiatan pengembangan Kompetensi baik yang dilaksanakan melalui kegiatan Klasikal maupun non Klasikal
4. Melakukan Evaluasi terhadap Kinerja dari masing masing PNS di Lingkungan BKPSDM



PEMERINTAH KABUPATEN
TANAH LAUT

BAB II

PENJABARAN ANGGARAN PENDAPATAN BELANJA



BKPSDM
Kabupaten Tanah Laut

LPPD

LAPORAN PENYELENGGARAAN
PEMERINTAH DAERAH

TAHUN 2023

BAB II PENJABARAN ANGGARAN PENDAPATAN BELANJA

Badan Kepegawaian dan Pengembangan Sumber Daya Manusia Sebagai Fungsi Penunjang urusan Pemerintahan dalam melaksanakan tugas pokok tersebut, BKPSDM membantu Bupati dalam melaksanakan manajemen kepegawaian sesuai dengan misi BKPSDM Kabupaten Tanah Laut yaitu meningkatkan pelayanan di bidang administrasi kepegawaian.

2.1. PROGRAM DAN KEGIATAN

Badan Kepegawaian dan Pengembangan Sumber Daya Manusia Kabupaten Tanah Laut Tahun 2023 **memuat 3 (tiga) Program dan 10 (Sepuluh) Kegiatan, 26 (dua puluh enam) Sub Kegiatan**, yang mana Pelaksanaan program dan kegiatan di lingkungan BKPSDM Kabupaten Tanah Laut sesuai dengan tugas dan fungsinya dilaksanakan oleh Sekretariat dan bidang – bidang lainnya, yang mana arah program dan kegiatannya berpedoman kepada Renstra BKPSDM. Sedangkan tujuannya untuk dapat menjabarkan dari visi dan misi yang telah disepakati, seimbang dengan sarana yang ingin dicapai yakni peningkatan SDM untuk dapat Meningkatkan Indeks Profesional ASN.

2.2. REKAPITULASI ANGGARAN DAN REALISASI BELANJA TAHUN ANGGARAN 2022

Tabel 2.1.

Program, Kegiatan dan Sub Kegiatan
Badan Kepegawaian dan Pengembangan Sumber Daya Manusia
Tahun Anggaran 2023

No.	PROGRAM/ KEGIATAN		OUTPUT DLM DPA	TARGET KINERJA		ANGGARAN 2023 (Rp.)	REALISASI FISIK			REALISASI KEUANGAN		
							FISIK/ KINERJA	%		KEUANGAN	SISA PAGU ANGGARAN	%
1	2		3	4		5	6		7=(6/4)	8	9	10= (8/5)
KEPEGAWAIAN						8,959,660,734			97.92%	7,913,163,212	1,046,497,522	88.32%
I	PROGRAM PENUNJANG URUSAN PEMERINTAHAN DAERAH KABUPATEN /KOTA					6,772,390,754			100.00%	5,971,943,525	800,447,229	88.18%
	I	Perencanaan, Penganggaran, dan Evaluasi Kinerja Perangkat Daerah				18,931,559			100.00%	14,612,200	4,319,359	77.18%
		Sub Kegiatan :										
	1.	Penyusunan Dokumen Perencanaan Perangkat Daerah	Jumlah Dokumen Perencanaan Perangkat Daerah	7	Dok	11,567,771	7	Dok	100.00%	9,340,600	2,227,171	80.75%

	2.	Evaluasi Kinerja Perangkat Daerah	Jumlah Laporan Evaluasi Kinerja Perangkat Daerah	3	Lap	7,363,788	3	Lap	100.00%	5,271,600	2,092,188	71.59%
II	Kegiatan Administrasi Keuangan Perangkat Daerah					4,960,584,176			100.00%	4,285,316,302	675,267,874	86.39%
	Sub Kegiatan :											
	3.	Penyediaan Gaji dan Tunjangan ASN	Jumlah Orang yang Menerima Gaji dan Tunjangan ASN	34	Orang/ Bulan	4,949,323,143	34	Orang/ Bulan	100.00%	4,274,212,902	675,110,241	86.36%
	4.	Pelaksanaan Penatausahaan dan Pengujian/ Verifikasi Keuangan SKPD	Jumlah Dokumen Penatausahaan dan Pengujian / Verifikasi Keuangan SKPD	5	Dok	11,261,033	5	Dok	100.00%	11,103,400	157,633	98.60%
III	Kegiatan Administrasi Umum Perangkat Daerah					1,082,990,902			100.00%	1,011,641,227	71,349,675	93.41%
	Sub Kegiatan :											
	5.	Penyediaan Komponen Instalasi Listrik/ Penerangan Bangunan Kantor	Jumlah Paket Komponen Instalasi Listrik/ Penerangan Bangunan Kantor yang Disediakan	1	Paket	3,490,297	1	Paket	100.00%	3,102,498	387,799	88.89%
	6.	Penyediaan Peralatan dan Perlengkapan Kantor	Jumlah Paket Peralatan dan Perlengkapan Kantor yang Disediakan	11	Paket	292,406,921	11	Paket	100.00%	250,048,500	42,358,421	85.51%

	7.	Penyediaan Barang Cetak dan Penggandaan	Jumlah Paket Barang Cetak dan Penggandaan yang Disediakan	1	Paket	14,110,684	1	Paket	100.00%	11,195,000	2,915,684	79.34%
	8.	Penyediaan Bahan/Material	Jumlah Paket Bahan/Material yang Disediakan	1	Paket	10,000,000	1	Paket	100.00%	10,000,000	-	100.00%
	9.	Penyelenggaraan Rapat Koordinasi dan Konsultasi SKPD	Jumlah Laporan Penyelenggaraan Rapat Koordinasi dan Konsultasi SKPD	32	Lap	762,983,000	32	Lap	100.00%	737,295,229	25,687,771	96.63%
	IV	Kegiatan Penyediaan Jasa Penunjang Urusan Pemerintahan Daerah				512,894,490			100.00%	476,404,646	36,489,844	92.89%
	Sub Kegiatan :											
	10	Penyediaan Jasa Komunikasi, Sumber Daya Air dan Listrik	Jumlah Laporan Penyediaan Jasa Komunikasi, Sumber Daya Air dan Listrik yang Disediakan	12	Lap	145,837,500	12	Lap	100.00%	110,467,076	35,370,424	75.75%
	11	Penyediaan Jasa Pelayanan Umum Kantor	Jumlah Laporan Penyediaan Jasa Pelayanan Umum Kantor yang Disediakan	12	Lap	367,056,990	12	Lap	100.00%	365,937,570	1,119,420	99.70%

V	Kegiatan Pemeliharaan Barang Milik Daerah Penunjang Urusan Pemerintahan Daerah					196,989,627			100.00%	183,969,150	13,020,477	93.39%
	Sub Kegiatan :											
	12	Penyediaan Jasa Pemeliharaan, Biaya Pemeliharaan, Pajak, dan Perizinan Kendaraan Dinas Operasional atau Lapangan	Jumlah Kendaraan Dinas Operasional atau Lapangan yang Dipelihara dan dibayarkan Pajak dan Perizinannya	14	Unit	106,560,000	14	Unit	100.00%	104,251,150	2,308,850	97.83%
	13	Pemeliharaan Peralatan dan Mesin Lainnya	Jumlah Peralatan dan Mesin Lainnya yang Dipelihara	5	Unit	31,970,000	5	Unit	100.00%	27,618,000	4,352,000	86.39%
	14	Pemeliharaan /Rehabilitasi Gedung Kantor dan Bangunan Lainnya	Jumlah Gedung Kantor dan Bangunan Lainnya yang Dipelihara/Direhabilitasi	2	Unit	58,459,627	2	Unit	100.00%	52,100,000	6,359,627	89.12%
II	PROGRAM KEPEGAWAIAN DAERAH					2,187,269,980			95.83%	1,941,219,687	246,050,293	88.75%
VI	Kegiatan Pengadaan, Pemberhentian dan Informasi Kepegawaian ASN					548,158,310			100.00%	514,800,719	33,357,591	93.91%
	Sub Kegiatan :											

	15	Penyusunan Rencana Kebutuhan, Jenis dan Jumlah Jabatan untuk Pelaksanaan Pengadaan ASN	Jumlah Dokumen Hasil Penyusunan Rencana Kebutuhan, Jenis dan Jumlah Jabatan untuk Pelaksanaan Pengadaan ASN	1	Dok	10,025,502	1	Dok	100.00%	9,312,122	713,380	92.88%
	16	Koordinasi dan Fasilitasi Pengadaan PNS dan PPPK	Jumlah Dokumen Kegiatan Koordinasi dan Fasilitasi Pengadaan PNS dan PPPK	1	Dok	307,215,517	1	Dok	100.00%	290,915,372	16,300,145	94.69%
	17	Koordinasi Pelaksanaan Administrasi Pemberhentian	Jumlah Dokumen Hasil Kegiatan Koordinasi Pelaksanaan Administrasi Pemberhentian	1	Dok	15,236,260	1	Dok	100.00%	14,378,825	857,435	94.37%
	18	Pengelolaan Sistem Informasi Kepegawaian	Jumlah Dokumen Hasil Pengelolaan Sistem Informasi Kepegawaian	4	Dok	215,681,031	4	Dok	100.00%	200,194,400	15,486,631	92.82%
VII	Kegiatan Mutasi dan Promosi ASN					449,420,093			100.00%	280,506,539	168,913,554	62.42%
	Sub Kegiatan :											

		19	Pengelolaan Mutasi ASN	Jumlah Dokumen Hasil Pelaksanaan Mutasi Jabatan Pimpinan Tinggi, Jabatan Administrasi, Jabatan Pelaksana dan Mutasi ASN antar Daerah	4	Dok	67,487,418	4	Dok	100.00%	32,373,800	35,113,618	47.97%
		20	Pengelolaan Kenaikan Pangkat ASN	Jumlah Pengelolaan Kenaikan Pangkat ASN	14	Dok	180,045,355	14	Dok	100.00%	136,105,120	43,940,235	75.59%
		21	Pengelolaan Promosi ASN	Jumlah Dokumen Hasil Pengelolaan Promosi ASN	2	Dok	201,887,320	2	Dok	100.00%	112,027,619	89,859,701	55.49%
	VIII	Kegiatan Pengembangan Kompetensi ASN					1,020,231,710			100.00%	991,980,000	28,251,710	97.23%
		Sub Kegiatan :											
		22	Peningkatan Kapasitas Kinerja ASN	Jumlah ASN yang Meningkatkan Kapasitasnya	68	Orang	220,231,710	68	Orang	100.00%	191,980,000	28,251,710	87.17%

		23	Pengelolaan Pendidikan Lanjutan ASN	Jumlah ASN yang Mendapatkan Pendidikan Lanjutan	8	Orang	800,000,000	8	Orang	100.00%	800,000,000	-	100.00%
	IX	Kegiatan Penilaian dan Evaluasi Kinerja Aparatur					169,459,867			83.33%	153,932,429	15,527,438	90.84%
		Sub Kegiatan :											
		24	Pelaksanaan Penilaian dan Evaluasi Kinerja Aparatur	Jumlah Dokumen Hasil Pelaksanaan Penilaian dan Evaluasi Kinerja Aparatur	1	Dok	144,462,438	1	Dok	100.00%	134,710,000	9,752,438	93.25%
		25	Pembinaan Disiplin ASN	Jumlah ASN yang Mendapatkan Pembinaan Kedisiplinan	6	Orang	24,997,429	4	Orang	66.67%	19,222,429	5,775,000	76.90%
	PENDIDIKAN DAN PELATIHAN						2,521,627,701			100.00%	2,314,007,311	207,620,390	91.77%
III	Program Pengembangan Sumber Daya Manusia						2,521,627,701			100.00%	2,314,007,311	207,620,390	91.77%
	X	Kegiatan Sertifikasi, Kelembagaan, Pengembangan Kompetensi Manajerial dan Fungsional					2,521,627,701			100.00%	2,314,007,311	207,620,390	91.77%

		Sub Kegiatan :											
		26	Penyelenggaraan Pengembangan Kompetensi bagi Pimpinan Daerah, Jabatan Pimpinan Tinggi, Jabatan Fungsional, Kepemimpinan dan Prajabatan	Jumlah Laporan Hasil Penyelenggaraan Pengembangan Kompetensi bagi Pimpinan Daerah, Jabatan Pimpinan Tinggi, Jabatan Fungsional, Kepemimpinan dan Prajabatan	15	Laporan	2,521,627,701	15	Laporan	100.00%	2,314,007,311	207,620,390	91.77%
							11,481,288,435			98.96%	10,227,170,523	1,254,117,912	89.08%



PEMERINTAH KABUPATEN
TANAH LAUT

BAB III

**CAPAIAN KINERJA
PENYELENGGARAAN
PEMERINTAHAN
DAERAH**



BKPSDM
Kabupaten Tanah Laut

LPPD

LAPORAN PENYELENGGARAAN
PEMERINTAH DAERAH

TAHUN 2023

BAB III CAPAIAN KINERJA PENYELENGGARAAN PEMERINTAHAN DAERAH

3.1. CAPAIAN PELAKSANAAN PROGRAM DAN KEGIATAN

Indikator Kinerja Kunci Fungsi Penunjang Urusan Pemerintah Daerah

Sesuai dengan Surat dari Sekretariat Daerah Nomor 100.1.7/05/PEM/2024 Perihal Penyusunan LKPI/LPPD/RLPPD Tahun 2024 untuk Tahun Anggaran 2023 dan Penginputan Capaian Indikator Kinerja Kunci (IKK), Badan Kepegawaian dan Pengembangan Sumber Daya Manusia Kabupaten Tanah Laut diwajibkan untuk menyampaikan data capaian Indikator Kinerja Kunci Fungsi Penunjang urusan pemerintahan sesuai dengan tugas dan fungsinya yaitu urusan Kepegawaian. Terdapat 3 (tiga) *Outcome* Indikator kunci yang diamanatkan kepada Badan Kepegawaian dan Pengembangan Sumber Daya Manusia Kabupaten Tanah Laut tahun 2023 dimana out come dan capaian kinerjanya yaitu:

1. IKK *Outcome*

Rasio Pegawai Pendidikan Tinggi dan Menengah/Dasar (%) (PNS tidak termasuk guru dan tenaga kesehatan)

Indikator Kinerja Kunci Keluaran	Rasio Pegawai Pendidikan Tinggi dan Menengah/Dasar (%) (PNS tidak termasuk guru dan tenaga kesehatan)
Rumus	Jumlah pegawai menurut pendidikan PT ke atas / Seluruh jumlah pegawai X 100%
Capaian Kinerja	1153 / 1518 X 100% = 75,96%

Rasio pegawai Fungsional (%) (PNS tidak termasuk guru dan tenaga kesehatan)

Indikator Kinerja Kunci Keluaran	Rasio pegawai Fungsional (%) (PNS tidak termasuk guru dan tenaga kesehatan)
Rumus	Jumlah pegawai PNS fungsional (diluar guru dan tenaga kesehatan) / Seluruh jumlah pegawai pemerintah (PNS tidak termasuk guru dan tenaga kesehatan) X 100%
Capaian Kinerja	317 / 1518 X 100% = 20,88%

Rasio Jabatan Fungsional bersertifikat Kompetensi (%) (PNS tidak termasuk guru dan tenaga kesehatan)

Indikator Kinerja Kunci Keluaran	Rasio Jabatan Fungsional bersertifikat Kompetensi (%) (PNS tidak termasuk guru dan tenaga kesehatan)
Rumus	Jumlah pegawai fungsional yang memiliki sertifikat kompetensi / Seluruh jumlah pegawai fungsional (PNS tidak termasuk guru dan tenaga kesehatan) X 100%
Capaian Kinerja	317 / 317 X 100% = 100,00%

Badan Kepegawaian dan Pengembangan Sumber Daya Manusia Kabupaten Tanah Laut Tahun 2023 memiliki **3 (tiga) Program dan 10 (Sepuluh) Kegiatan, 26 (dua puluh enam) Sub Kegiatan**, dengan nilai pagu anggaran sebesar **Rp. 11.481.288.435,-** telah diserap atau direalisasikan sebesar **Rp. 10.227.170.523,-** dengan persentase **89,08%** dengan kondisi anggaran **SILPA** sebesar **Rp. 1.254.117.912.**

Berikut merupakan capaian kinerja keluaran masing-masing sub kegiatan sesuai dengan target dalam dokumen anggaran dan masalah yang dihadapi serta solusi pemecahannya.

Tabel 3.1.
 Capaian Kinerja Keluaran Masing-Masing Sub Kegiatan
 Badan Kepegawaian dan Pengembangan Sumber Daya Manusia
 Kabupaten Tanah Laut
 Tahun Anggaran 2023

Urusan Pemerintahan Bidang	Perangkat Daerah Pelaksana	Kebijakan	Uraian Prog / Kegiatan / Sub Kegiatan	Target			Realisasi			Permasalahan	Upaya Mengatasi Masalah	Tindak Lanjut Rekomendasi
Penunjang	Badan Kepegawaian dan Pengembangan Sumber Daya Manusia	1. Memberikan kesempatan yang seluas luasnya kepada ASN untuk mengembangkan kompetensi dalam rangka Menambah pengetahuan dan keterampilan sehingga bisa memberikan pelayanan yang lebih baik lagi kepada masyarakat 2. Berusaha Meningkatkan anggaran	PROGRAM PENUNJANG URUSAN PEMERINTAHAN DAERAH KABUPATEN /KOTA						99.00%			
			Perencanaan, Penganggaran, dan Evaluasi Kinerja Perangkat Daerah						100.00%			
			Penyusunan Dokumen Perencanaan Perangkat Daerah	Jumlah Dokumen Perencanaan Perangkat Daerah	7	Dok	7	Dok	100.00%			
			Evaluasi Kinerja Perangkat Daerah	Jumlah Laporan Evaluasi Kinerja Perangkat Daerah	3	Lap	3	Lap	100.00%			
			Kegiatan Administrasi Keuangan Perangkat Daerah						100.00%			

<p>untuk kegiatan pengembangan kompetensi baik yang dilaksanakan melalui kegiatan Klasikal maupun non Klasikal</p> <p>3. Melakukan Evaluasi terhadap Kinerja dari masing masing PNS di Lingkungan BKPSDM</p>	Penyediaan Gaji dan Tunjangan ASN	Jumlah Orang yang Menerima Gaji dan Tunjangan ASN	34	Orang/ Bulan	34	Orang / Bulan	100.00%			
	Pelaksanaan Penatausahaan dan Pengujian/ Verifikasi Keuangan SKPD	Jumlah Dokumen Penatausahaan dan Pengujian / Verifikasi Keuangan SKPD	5	Dok	5	Dok	100.00%			
	Kegiatan Administrasi Umum Perangkat Daerah						95.00%			
	Penyediaan Komponen Instalasi Listrik/ Penerangan Bangunan Kantor	Jumlah Paket Komponen Instalasi Listrik/ Penerangan Bangunan Kantor yang Disediakan	1	Paket	1	Paket	100.00%			
	Penyediaan Peralatan dan Perlengkapan Kantor	Jumlah Paket Peralatan dan Perlengkapan Kantor yang Disediakan	11	Paket	11	Paket	100.00%			
	Penyediaan Barang Cetak dan Penggandaan	Jumlah Paket Barang Cetak dan Penggandaan yang Disediakan	1	Paket	1	Paket	100.00%			

			Penyediaan Bahan/Material	Jumlah Paket Bahan/Material yang Disediakan	1	Paket	1	Paket	100.00%			
			Penyelenggaraan Rapat Koordinasi dan Konsultasi SKPD	Jumlah Laporan Penyelenggaraan Rapat Koordinasi dan Konsultasi SKPD	32	Lap	32	Lap	100.00%			
			Kegiatan Penyediaan Jasa Penunjang Urusan Pemerintahan Daerah						100.00%			
			Penyediaan Jasa Komunikasi, Sumber Daya Air dan Listrik	Jumlah Laporan Penyediaan Jasa Komunikasi, Sumber Daya Air dan Listrik yang Disediakan	12	Lap	12	Lap	100.00%			
			Penyediaan Jasa Pelayanan Umum Kantor	Jumlah Laporan Penyediaan Jasa Pelayanan Umum Kantor yang Disediakan	12	Lap	12	Lap	100.00%			
			Kegiatan Pemeliharaan Barang Milik Daerah Penunjang Urusan Pemerintahan Daerah						100.00%			

			Penyediaan Jasa Pemeliharaan, Biaya Pemeliharaan, Pajak, dan Perizinan Kendaraan Dinas Operasional atau Lapangan	Jumlah Kendaraan Dinas Operasional atau Lapangan yang Dipelihara dan dibayarkan Pajak dan Perizinannya	14	Unit	14	Unit	100.00%			
			Pemeliharaan Peralatan dan Mesin Lainnya	Jumlah Peralatan dan Mesin Lainnya yang Dipelihara	5	Unit	5	Unit	100.00%			
			Pemeliharaan /Rehabilitasi Gedung Kantor dan Bangunan Lainnya	Jumlah Gedung Kantor dan Bangunan Lainnya yang Dipelihara/Direhabilitasi	2	Unit	2	Unit	100.00%			
			PROGRAM KEPEGAWAIAN DAERAH						95.83%			
			Kegiatan Pengadaan, Pemberhentian dan Informasi Kepegawaian ASN						100.00%			
			Penyusunan Rencana Kebutuhan, Jenis dan Jumlah Jabatan untuk Pelaksanaan Pengadaan ASN	Jumlah Dokumen Hasil Penyusunan Rencana Kebutuhan, Jenis dan Jumlah Jabatan untuk Pelaksanaan Pengadaan ASN	1	Dok	1	Dok	100.00%			

			Koordinasi dan Fasilitasi Pengadaan PNS dan PPPK	Jumlah Dokumen Kegiatan Koordinasi dan Fasilitasi Pengadaan PNS dan PPPK	1	Dok	1	Dok	100.00%			
			Koordinasi Pelaksanaan Administrasi Pemberhentian	Jumlah Dokumen Hasil Kegiatan Koordinasi Pelaksanaan Administrasi Pemberhentian	1	Dok	1	Dok	100.00%			
			Pengelolaan Sistem Informasi Kepegawaian	Jumlah Dokumen Hasil Pengelolaan Sistem Informasi Kepegawaian	4	Dok	4	Dok	100.00%			
			Kegiatan Mutasi dan Promosi ASN						100.00%			
			Pengelolaan Mutasi ASN	Jumlah Dokumen Hasil Pelaksanaan Mutasi Jabatan Pimpinan Tinggi, Jabatan Administrasi, Jabatan Pelaksana dan Mutasi ASN antar Daerah	4	Dok	4	Dok	100.00%			
			Pengelolaan Kenaikan Pangkat ASN	Jumlah Pengelolaan Kenaikan Pangkat ASN	14	Dok	14	Dok	100.00%			
			Pengelolaan Promosi ASN	Jumlah Dokumen Hasil Pengelolaan Promosi ASN	2	Dok	2	Dok	100.00%			
			Kegiatan Pengembangan Kompetensi ASN						100.00%			

			Peningkatan Kapasitas Kinerja ASN	Jumlah ASN yang Meningkatkan Kapasitasnya	68	Orang	68	Orang	100.00%			
			Pengelolaan Pendidikan Lanjutan ASN	Jumlah ASN yang Mendapatkan Pendidikan Lanjutan	8	Orang	8	Orang	100.00%			
			Kegiatan Penilaian dan Evaluasi Kinerja Aparatur						83.33%			
			Pelaksanaan Penilaian dan Evaluasi Kinerja Aparatur	Jumlah Dokumen Hasil Pelaksanaan Penilaian dan Evaluasi Kinerja Aparatur	1	Dok	1	Dok	100.00%			
			Pembinaan Disiplin ASN	Jumlah ASN yang Mendapatkan Pembinaan Kedisiplinan	6	Orang	4	Orang	66.67%	Keputusan hukuman disiplin sifatnya kasuistis, tergantung adanya laporan pelanggaran disiplin PNS yg mengarah ke hukuman disiplin tingkat berat. sehingga tidak dapat di prediksi sebelumnya	Target hukuman disiplin harus dibuat sekecil-kecilnya	Sudah dilakukan penurunan target hukuman disiplin di tahun 2024

			Program Pengembangan Sumber Daya Manusia					100.00%			
			Kegiatan Sertifikasi, Kelembagaan, Pengembangan Kompetensi Manajerial dan Fungsional					100.00%			
			Penyelenggaraan Pengembangan Kompetensi bagi Pimpinan Daerah, Jabatan Pimpinan Tinggi, Jabatan Fungsional, Kepemimpinan dan Prajabatan	Jumlah Laporan Hasil Penyelenggaraan Pengembangan Kompetensi bagi Pimpinan Daerah, Jabatan Pimpinan Tinggi, Jabatan Fungsional, Kepemimpinan dan Prajabatan	15	Laporan	15	Laporan	100.00%		

3.2. TINDAK LANJUT REKOMENDASI DPRD TAHUN ANGGARAN SEBELUMNYA (2022)

Laporan tentang tindak lanjut atas rekomendasi DPRD yang diberikan pada tahun anggaran 2022 kepada Badan Kepegawaian dan Pengembangan Sumber Daya Manusia Kabupaten Tanah Laut adalah sebagai berikut:

NO	Rekomendasi DPRD Tahun 2022	Tindak Lanjut	Tujuan / Masalah yang Diselesaikan
1	BKPSDM perlu melakukan evaluasi dalam pemetaan terhadap peta jabatan sesuai keahlian dan kebutuhan setiap instansi	Melakukan koordinasi dengan SKPD berkaitan dengan peta jabatan dan menyampaikan hasil kordinasi dalam rapat tim kelembagaan Kabupaten Tanah Laut	Peta jabatan yang akan disusun sesuai dengan kebutuhan organisasi dan Jenjang karir PNS
2	BKPSDM perlu mengevaluasi penempatan SDM di Kecamatan yang produktif dan seimbang, mengingat kecamatan sebagai pelayanan dasar yang bersentuhan langsung dengan masyarakat melalui berbagai urusan	Melakukan mutasi staf, Fungsional dan struktural untuk mengisi jabatan-jabatan kritikal di kecamatan, khususnya kecamatan-kecamatan yang jauh dari ibu kota kabupaten	Kekurangan tenaga pelayanan dan administrasi di Kecamatan dapat teratasi sehingga kegiatan pelayanan dan administrasi dapat berjalan sesuai dengan yang diharapkan
3	BKPSDM perlu meningkatkan alokasi anggaran untuk pengembangan kompetensi manajerial bagi ASN	Melakukan pengusulan penambahan anggaran dan kegiatan pengembangan kompetensi, khususnya kompetensi melalui kegiatan pelatihan kepemimpinan, teknis fungsional dan tugas belajar	1. Terpenuhinya kompetensi pejabat struktural melalui pelatihan kepemimpinan sebagai syarat kompetensi dalam menduduki jabatan 2. Terpenuhinya tenaga dokter spesialis melalui kegiatan pengembangan kompetensi tugas belajar 3. Terpenuhinya kompetensi bagi pengelola keuangan maupun tenaga teknis lainnya dalam mendukung pelaksanaan tugas jabatan

4	<p>BKPSDM perlu melakukan penataan kembali terhadap proses penyetaraan jabatan yang berakibat penempatan beberapa jabatan fungsional tidak sesuai dengan kualifikasi pendidikan maupun korelasi antara jabatan dengan tugas fungsi dalam perangkat daerah</p>	<ol style="list-style-type: none"> 1. Melakukan mutasi pejabat fungsional hasil penyetaraan sesuai dengan kualifikasi pendidikan dan pengalaman, baik mutasi antar jabatan fungsional maupun ke dalam jabatan struktural 2. Memberi kesempatan kepada pejabat fungsional penyetaraan untuk mengikuti uji kompetensi perpindahan jabatan fungsional yang sesuai dengan kualifikasi pendidikan maupun pengalaman 3. Memberikan tugas tambahan sebagai sub kordinator/Penangggung jawab Tupoksi yang berkaitan dengan tugas dan fungsi pada bidang yang ditempatinya 	<ol style="list-style-type: none"> 1. Agar pejabat fungsional penyetaraan dapat melaksanakan tugas sesuai dengan tugas yang melekat pada jabatan fungsionalnya serta dapat melaksanakan tugas tambahan sesuai dengan penugasan sebagai sub koordinator/penanggungjawab tugas dan fungsi 2. Dengan melakukan mutasi ataupun perpindahan jabatan fungsional diharapkan Pejabat fungsional tersebut dapat berkariier pada jabatannya sesuai dengan minat, kualifikasi pendidikan dan pengalamannya
5	<p>BKPSDM perlu melakukan evaluasi terhadap proses mutasi ASN untuk dapat disesuaikan dengan kompetensi sesuai dengan assesment dan tahapan promosi jabatan ASN</p>	<ol style="list-style-type: none"> 1. Melakukan Assesment terhadap pejabat struktural dan pelaksana sebagai bahan pertimbangan dalam melakukan mutasi dan promosi 2. Mutasi/promosi pejabat pelaksana yang akan naik kelas jabatan dipersyaratkan untuk ikut assesment/penilaian kompetensi 	<p>Pejabat struktural/pelaksana yang menduduki jabatan baru sesuai dengan kompetensi hasil penilaian asesment</p>

6	Terhadap proses perekrutan CPNS, BKPSDM dalam proses pengusulan formasi kepada BKN harus jeli dalam melihat kebutuhan SDM di setiap OPD	Pengusulan formasi CPNS berdasarkan peta jabatan, dimana peta jabatan berdasarkan analisa beban kerja dan kebutuhan SDM setiap OPD serta kemampuan keuangan daerah dalam hal penggajian dll. Berdasarkan kemampuan keuangan daerah tersebut diusulkan jumlah formasi jabatan CPNS yang prioritas pada setiap OPD.	Terlaksananya perekrutan CPNS yang sesuai kebutuhan SDM di setiap OPD
---	---	---	---



PEMERINTAH KABUPATEN
TANAH LAUT

BAB IV

CAPAIAN KINERJA

PELAKSANAAN

TUGAS

PEMBANTUAN DAN

PENUGASAN



BKPSDM
Kabupaten Tanah Laut

LPPD

LAPORAN PENYELENGGARAAN
PEMERINTAH DAERAH

TAHUN 2023

BAB IV CAPAIAN KINERJA PELAKSANAAN TUGAS PEMBANTUAN DAN PENUGASAN

4.1. URUSAN PEMERINTAHAN YANG DITUGAS-PEMBANTUAN

Badan Kepegawaian dan Sumber Daya Manusia Kabupaten Tanah Laut pada tahun anggaran 2023 tidak memiliki atau menerima Tugas Pembantuan.

4.2. HAMBATAN/PERMASALAHAN DALAM PELAKSANAAN TUGAS PEMBANTUAN DAN UPAYA PENYELESAIAN

Tidak Ada.



PEMERINTAH KABUPATEN
TANAH LAUT

BAB V

PENUTUP



BKPSDM
Kabupaten Tanah Laut

LPPD

LAPORAN PENYELENGGARAAN
PEMERINTAH DAERAH

TAHUN 2023

BAB V PENUTUP

Program dan Kegiatan Badan Kepegawaian dan Pengembangan Sumber Daya Manusia Kabupaten Tanah Laut Tahun Anggaran 2023 merupakan bagian yang tidak terpisahkan dari Rencana Strategis (Renstra) Badan Kepegawaian dan Pengembangan Sumber Daya Manusia Kabupaten Tanah Laut Tahun 2018-2023 dan Rencana Kerja di mana Program dan Kegiatan tersebut disusun berdasarkan isu strategis yang berkembang serta dalam rangka pencapaian target Rencana Panjang Jangka Menengah Daerah (RPJMD) Kabupaten Tanah Laut Tahun 2018-2023.

Laporan Penyelenggaraan Pemerintah Daerah (LPPD) pada Badan Kepegawaian dan Pengembangan Sumber Daya Manusia Kabupaten Tanah Laut Tahun Anggaran 2023 menjadi bagian dari upaya pertanggungjawaban dan mendorong akuntabilitas publik. Sementara, bagi publik sendiri, LPPD akan menjadi ukuran akan penilaian dan juga keterlibatan publik untuk menilai kualitas kinerja pelayanan dan mendorong tata kelola pemerintahan yang baik.

Kami menyadari bahwa masih banyak kekurangan-kekurangan baik dalam pelaksanaan program maupun dalam menyusun laporan ini, untuk itu kami mengharapkan adanya kritik dan saran yang sifatnya membangun untuk kebaikan dan kemajuan dalam pelaksanaan kegiatan/program ke depan.

Demikian Laporan Penyelenggaraan Pemerintah Daerah (LPPD) Badan Kepegawaian dan Pengembangan Sumber Daya Manusia Kabupaten Tanah Laut Tahun Anggaran 2023 ini kami buat untuk bahan selanjutnya.

Pelaihari, Februari 2024
Plt. Kepala Badan Kepegawaian dan
Pengembangan Sumber Daya Manusia
Kabupaten Tanah Laut,



Ismail Fahmi, SE, MT
Pembina Tk. I (IV/b)
NIP. 19731128 199803 1 008



PEMERINTAH KABUPATEN
TANAH LAUT

LAMPIRAN



BKPSDM
Kabupaten Tanah Laut

LPPD

LAPORAN PENYELENGGARAAN
PEMERINTAH DAERAH

TAHUN 2023



PEMERINTAH KABUPATEN
TANAH LAUT

LAMPIRAN IKK OUTCOME

RASIO PEGAWAI PENDIDIKAN TINGGI DAN
MENENGAH / DASAR (%)

(PNS TIDAK TERMASUK GURU DAN
TENAGA KESEHATAN)



BKPSDM
Kabupaten Tanah Laut

LPPD

LAPORAN PENYELENGGARAAN
PEMERINTAH DAERAH

TAHUN 2023



PEMERINTAH KABUPATEN TANAH LAUT
BADAN KEPEGAWAIAN DAN PENGEMBANGAN
SUMBER DAYA MANUSIA

Alamat : Jl. A.Syairani No. Pelaihari 70814 Telp. (0512) 21043 Fax. (0512) 21315

Indikator Kinerja Kunci Keluaran (IKK) BKPSDM Tahun 2024
Tahun Anggaran 2023

No	Indikator Kinerja Kunci Keluaran (IKK)	Rumusan	Elemen Data	Capaian	Keterangan
a	Rasio Pegawai Pendidikan Tinggi dan Menengah/Dasar (%) (PNS tidak termasuk guru dan tenaga kesehatan)	Jumlah pegawai menurut pendidikan PT ke atas <div></div> Seluruh jumlah pegawai	1153 <div></div> 1518	75.96%	BKPSDM
b	Rasio pegawai Fungsional (%) (PNS tidak termasuk guru dan tenaga kesehatan)	Jumlah pegawai PNS fungsional (diluar guru dan tenaga kesehatan) <div></div> Seluruh jumlah pegawai pemerintah (PNS tidak termasuk guru dan tenaga kesehatan)	317 <div></div> 1518	20.88%	BKPSDM
c	Rasio Jabatan Fungsional bersertifikat Kompetensi (%) (PNS tidak termasuk guru dan tenaga kesehatan)	Jumlah pegawai fungsional yang memiliki sertifikat kompetensi <div></div> Seluruh jumlah pegawai fungsional (PNS tidak termasuk guru dan tenaga kesehatan)	317 <div></div> 317	100.00%	BKPSDM

Pelaihari, 02 Januari 2024

Plt. Kepala Badan Kepegawaian dan Pengembangan Sumber Daya Manusia
Kabupaten Tanah Laut

PEMERINTAH KABUPATEN
BADAN KEPEGAWAIAN DAN
PENGEMBANGAN SUMBER
DAYA MANUSIA
ISMAIL FAHMI, SE, MT
Pembina Tk. I/ (IV/b)
NIP. 19731128 199803 1 008



PEMERINTAH KABUPATEN TANAH LAUT

BADAN KEPEGAWAIAN DAN PENGEMBANGAN

SUMBER DAYA MANUSIA

Alamat : Jl. A.Syairani No. Pelaihari 70814 Telp. (0512) 21043 Fax. (0512) 21315

LAMPIRAN: IKK Rasio Pegawai Pendidikan Tinggi dan Menengah/Dasar (%)
(PNS tidak termasuk guru dan tenaga kesehatan)

DATA PENDIDIKAN PEGAWAI TAHUN 2023

(PNS tidak termasuk guru dan tenaga kesehatan)

NO	TINGKAT PENDIDIKAN	JUMLAH
	PERGURUAN TINGGI	1153
1	S3	2
2	S2	175
3	D4/S1	722
4	D3	254
	PENDIDIKAN SMA KE BAWAH	365
5	SLTA/SMA	302
6	SLTP/SMP	41
7	SD	22
	TOTAL SELURUH PNS	1518

KETERANGAN:

Jumlah pegawai menurut pendidikan PT ke atas (PNS tidak termasuk guru dan tenaga kesehatan)	1153
Seluruh jumlah pegawai (PNS tidak termasuk guru dan tenaga kesehatan)	1518

Pelaihari, 02 Januari 2024

Plt. Kepala Badan Kepegawaian dan Pengembangan
Sumber Daya Manusia
Kabupaten Tanah Laut



ISMAH FAHMI, SE, MT
Pembina Tk. I / (IV/b)
NIP. 19731128 199803 1 008



PEMERINTAH KABUPATEN
TANAH LAUT

LAMPIRAN IKK OUTCOME

RASIO PEGAWAI FUNGSIONAL (%)
(PNS TIDAK TERMASUK GURU DAN
TENAGA KESEHATAN)



BKPSDM
Kabupaten Tanah Laut

LPPD

LAPORAN PENYELENGGARAAN
PEMERINTAH DAERAH

TAHUN 2023



PEMERINTAH KABUPATEN TANAH LAUT
BADAN KEPEGAWAIAN DAN PENGEMBANGAN
SUMBER DAYA MANUSIA

Alamat : Jl. A.Syairani No. Pelaihari 70814 Telp. (0512) 21043 Fax. (0512) 21315

Indikator Kinerja Kunci Keluaran (IKK) BKPSDM Tahun 2024
Tahun Anggaran 2023

No	Indikator Kinerja Kunci Keluaran (IKK)	Rumusan	Elemen Data	Capaian	Keterangan
a	Rasio Pegawai Pendidikan Tinggi dan Menengah/Dasar (%) (PNS tidak termasuk guru dan tenaga kesehatan)	Jumlah pegawai menurut pendidikan PT ke atas <hr/> Seluruh jumlah pegawai	1153 <hr/> 1518	75.96%	BKPSDM
b	Rasio pegawai Fungsional (%) (PNS tidak termasuk guru dan tenaga kesehatan)	Jumlah pegawai PNS fungsional (diluar guru dan tenaga kesehatan) <hr/> Seluruh jumlah pegawai pemerintah (PNS tidak termasuk guru dan tenaga kesehatan)	317 <hr/> 1518	20.88%	BKPSDM
c	Rasio Jabatan Fungsional bersertifikat Kompetensi (%) (PNS tidak termasuk guru dan tenaga kesehatan)	Jumlah pegawai fungsional yang memiliki sertifikat kompetensi <hr/> Seluruh jumlah pegawai fungsional (PNS tidak termasuk guru dan tenaga kesehatan)	317 <hr/> 317	100.00%	BKPSDM

Pelaihari, 02 Januari 2024

Plt. Kepala Badan Kepegawaian dan
Pengembangan Sumber Daya Manusia
Kabupaten Tanah Laut

ISMAIL FAHMI, SE, MT
Pembina Tk. I / (IV/b)
NIP. 19731128 199803 1 008



PEMERINTAH KABUPATEN TANAH LAUT

BADAN KEPEGAWAIAN DAN PENGEMBANGAN

SUMBER DAYA MANUSIA

Alamat : Jl. A.Syairani No. Pelaihari 70814 Telp. (0512) 21043 Fax. (0512) 21315

LAMPIRAN: Rasio pegawai Fungsional (%)
(PNS tidak termasuk guru dan tenaga kesehatan)

DATA JABATAN PEGAWAI TAHUN 2023

(PNS tidak termasuk guru dan tenaga kesehatan)

NO	NAMA JABATAN	JUMLAH
1	JFT	317
2	JFU	776
3	JPT	30
4	ADMINISTRATOR	146
5	PENGAWAS	249
	TOTAL SELURUH PNS	1518

KETERANGAN:

Jumlah pegawai PNS fungsional (diluar guru dan tenaga kesehatan)	317
Seluruh jumlah pegawai pemerintah (PNS tidak termasuk guru dan tenaga kesehatan)	1518

Pelaihari, 02 Januari 2024

Plt. Kepala Badan Kepegawaian dan Pengembangan
Sumber Daya Manusia
Kabupaten Tanah Laut

ISMAIL FAHMI, SE, MT
Pembina Tk. I / (IV/b)
NIP. 19731128 199803 1 008



PEMERINTAH KABUPATEN
TANAH LAUT

LAMPIRAN IKK OUTCOME

RASIO JABATAN FUNGSIONAL
BERSERTIFIKAT KOMPETENSI (%)
(PNS TIDAK TERMASUK GURU DAN
TENAGA KESEHATAN)



BKPSDM
Kabupaten Tanah Laut

LPPD

LAPORAN PENYELENGGARAAN
PEMERINTAH DAERAH

TAHUN 2023



PEMERINTAH KABUPATEN TANAH LAUT
BADAN KEPEGAWAIAN DAN PENGEMBANGAN
SUMBER DAYA MANUSIA

Alamat : Jl. A.Syairani No. Pelaihari 70814 Telp. (0512) 21043 Fax. (0512) 21315

Indikator Kinerja Kunci Keluaran (IKK) BKPSDM Tahun 2024
Tahun Anggaran 2023

No	Indikator Kinerja Kunci Keluaran (IKK)	Rumusan	Elemen Data	Capaian	Keterangan
a	Rasio Pegawai Pendidikan Tinggi dan Menengah/Dasar (%) (PNS tidak termasuk guru dan tenaga kesehatan)	Jumlah pegawai menurut pendidikan PT ke atas <div></div> Seluruh jumlah pegawai	1153 <div></div> 1518	75.96%	BKPSDM
b	Rasio pegawai Fungsional (%) (PNS tidak termasuk guru dan tenaga kesehatan)	Jumlah pegawai PNS fungsional (diluar guru dan tenaga kesehatan) <div></div> Seluruh jumlah pegawai pemerintah (PNS tidak termasuk guru dan tenaga kesehatan)	317 <div></div> 1518	20.88%	BKPSDM
c	Rasio Jabatan Fungsional bersertifikat Kompetensi (%) (PNS tidak termasuk guru dan tenaga kesehatan)	Jumlah pegawai fungsional yang memiliki sertifikat kompetensi <div></div> Seluruh jumlah pegawai fungsional (PNS tidak termasuk guru dan tenaga kesehatan)	317 <div></div> 317	100.00%	BKPSDM

Pelaihari, 02 Januari 2024

Plt. Kepala Badan Kepegawaian dan
Pengembangan Sumber Daya Manusia
Kabupaten Tanah Laut

IGMAH FAHMI, SE, MT
Pembina Tk. I/ (IV/b)
NIP. 19731128 199803 1 008



PEMERINTAH KABUPATEN TANAH LAUT

BADAN KEPEGAWAIAN DAN PENGEMBANGAN SUMBER DAYA MANUSIA

Alamat : Jl. A.Syairami No. Pelaihari 70814 Telp. (0512) 21043 Fax. (0512) 21315

LAMPIRAN:

Rasio Jabatan Fungsional bersertifikat Kompetensi (%) (PNS tidak termasuk guru dan tenaga kesehatan)

DATA PEGAWAI FUNGSIONAL YANG MEMILIKI SERTIFIKAT KOMPETENSI
(PNS tidak termasuk guru dan tenaga kesehatan)

NO	NAMA	NIP	JABATAN	UNIT KERJA
1	SUKIYAT SP	196505051987111004	PENYULUH PERTANIAN MADYA UPT BPP JORONG DINAS TANAMAN PANGAN, HORTIKULTURA DAN PERKEBUNAN PEMERINTAH KABUPATEN TANAH LAUT	DINAS TANAMAN PANGAN, HORTIKULTURA DAN PERKEBUNAN
2	MISBAHUL MUNIR ,S.Pt	196704011989031010	PENYULUH PERTANIAN MADYA DINAS TANAMAN PANGAN, HORTIKULTURA DAN PERKEBUNAN PEMERINTAH KABUPATEN TANAH LAUT	DINAS TANAMAN PANGAN, HORTIKULTURA DAN PERKEBUNAN
3	YB SUTENG PRAMONO ,S.Pt	196401191986031007	PENYULUH PERTANIAN MADYA DINAS TANAMAN PANGAN, HORTIKULTURA DAN PERKEBUNAN PEMERINTAH KABUPATEN TANAH LAUT	DINAS TANAMAN PANGAN, HORTIKULTURA DAN PERKEBUNAN
4	ARIADI SP	196610021988031005	PENYULUH PERTANIAN MADYA UPT BPP BAJUIN DINAS TANAMAN PANGAN, HORTIKULTURA DAN PERKEBUNAN PEMERINTAH KABUPATEN TANAH LAUT	DINAS TANAMAN PANGAN, HORTIKULTURA DAN PERKEBUNAN
5	SYARNIDAH S.Pt	196502061987112001	PENYULUH PERTANIAN MADYA UPT BPP PELAIHARI DINAS TANAMAN PANGAN, HORTIKULTURA DAN PERKEBUNAN PEMERINTAH KABUPATEN TANAH LAUT	DINAS TANAMAN PANGAN, HORTIKULTURA DAN PERKEBUNAN
6	ENDANG SRI WAHYUNINGDIYAH ,S.Pd, MM	196611101990012005	PENGAWAS SEKOLAH MADYA DINAS PENDIDIKAN DAN KEBUDAYAAN PEMERINTAH KABUPATEN TANAH LAUT	DINAS PENDIDIKAN DAN KEBUDAYAAN
7	IMBERAN	196609081986081001	PENGAWAS SEKOLAH MADYA DINAS PENDIDIKAN DAN KEBUDAYAAN PEMERINTAH KABUPATEN TANAH LAUT	DINAS PENDIDIKAN DAN KEBUDAYAAN
8	ABDUL ROKHIM SP	196711281987091001	PENYULUH PERTANIAN MADYA UPT BPP BATU AMPAR DINAS TANAMAN PANGAN, HORTIKULTURA DAN PERKEBUNAN PEMERINTAH KABUPATEN TANAH LAUT	DINAS TANAMAN PANGAN, HORTIKULTURA DAN PERKEBUNAN
9	HAMDANI S.Pd	196411071987031008	PENGAWAS SEKOLAH MADYA DINAS PENDIDIKAN DAN KEBUDAYAAN PEMERINTAH KABUPATEN TANAH LAUT	DINAS PENDIDIKAN DAN KEBUDAYAAN
10	SURATINAH S.PKP	196505181988012002	PENYULUH PERTANIAN MADYA UPT BPP KURAU DINAS TANAMAN PANGAN, HORTIKULTURA DAN PERKEBUNAN PEMERINTAH KABUPATEN TANAH LAUT	DINAS TANAMAN PANGAN, HORTIKULTURA DAN PERKEBUNAN
11	SUWOTO S.Pd.M.Pd	196908171995121002	PENGAWAS SEKOLAH MADYA DINAS PENDIDIKAN DAN KEBUDAYAAN PEMERINTAH KABUPATEN TANAH LAUT	DINAS PENDIDIKAN DAN KEBUDAYAAN
12	SISWANTO ,S.Pd	196704231988041001	PENGAWAS SEKOLAH MADYA DINAS PENDIDIKAN DAN KEBUDAYAAN PEMERINTAH KABUPATEN TANAH LAUT	DINAS PENDIDIKAN DAN KEBUDAYAAN
13	SURADI ,S.Pt	197003201993031010	PENYULUH PERTANIAN MADYA UPT BPP BATU AMPAR DINAS TANAMAN PANGAN, HORTIKULTURA DAN PERKEBUNAN PEMERINTAH KABUPATEN TANAH LAUT	DINAS TANAMAN PANGAN, HORTIKULTURA DAN PERKEBUNAN
14	SURIANTO S.Pd.SD	196508271989111001	PENGAWAS SEKOLAH MADYA DINAS PENDIDIKAN DAN KEBUDAYAAN PEMERINTAH KABUPATEN TANAH LAUT	DINAS PENDIDIKAN DAN KEBUDAYAAN
15	SULIYO S.Pt	196601051988031026	PENYULUH PERTANIAN MADYA UPT BPP PELAIHARI DINAS TANAMAN PANGAN, HORTIKULTURA DAN PERKEBUNAN PEMERINTAH KABUPATEN TANAH LAUT	DINAS TANAMAN PANGAN, HORTIKULTURA DAN PERKEBUNAN
16	ZAINUDDIN A.Ma.Pd	196607121986081002	PENGAWAS SEKOLAH MADYA DINAS PENDIDIKAN DAN KEBUDAYAAN PEMERINTAH KABUPATEN TANAH LAUT	DINAS PENDIDIKAN DAN KEBUDAYAAN
17	AHMAD MUZANI ,S.Ag., M.Pd.I	197411231999031004	PENGAWAS SEKOLAH MADYA DINAS PENDIDIKAN DAN KEBUDAYAAN PEMERINTAH KABUPATEN TANAH LAUT	DINAS PENDIDIKAN DAN KEBUDAYAAN
18	KARYONO ,S.Pd.SD	196811251989111001	PENGAWAS SEKOLAH MADYA DINAS PENDIDIKAN DAN KEBUDAYAAN PEMERINTAH KABUPATEN TANAH LAUT	DINAS PENDIDIKAN DAN KEBUDAYAAN
19	SIGIT WIDANARKO ,S.Pt	197306302002121004	PENYULUH PERTANIAN MADYA UPT BPP PELAIHARI DINAS TANAMAN PANGAN, HORTIKULTURA DAN PERKEBUNAN PEMERINTAH KABUPATEN TANAH LAUT	DINAS TANAMAN PANGAN, HORTIKULTURA DAN PERKEBUNAN
20	RISTINI ,S.Pt	196703311988032008	PENYULUH PERTANIAN MADYA DINAS TANAMAN PANGAN, HORTIKULTURA DAN PERKEBUNAN PEMERINTAH KABUPATEN TANAH LAUT	DINAS TANAMAN PANGAN, HORTIKULTURA DAN PERKEBUNAN

21	GT.RONY REPANSYAH , ST	196904301997031004	PENGAWAS PENYELENGGARAAN URUSAN PEMERINTAHAN DAERAH - AHLI MADYA INSPEKTORAT KABUPATEN PEMERINTAH KABUPATEN TANAH LAUT	INSPEKTORAT KABUPATEN
22	ABDULLAH S.Pd	197012251996031006	PENGAWAS SEKOLAH MADYA DINAS PENDIDIKAN DAN KEBUDAYAAN PEMERINTAH KABUPATEN TANAH LAUT	DINAS PENDIDIKAN DAN KEBUDAYAAN
23	IR. NURHIDAYATI , MM	196801281993022002	PENGAWAS PENYELENGGARAAN URUSAN PEMERINTAHAN DAERAH - AHLI MADYA INSPEKTORAT KABUPATEN PEMERINTAH KABUPATEN TANAH LAUT	INSPEKTORAT KABUPATEN
24	YAMANI S,Pd	196607091992111001	PENGAWAS SEKOLAH MADYA DINAS PENDIDIKAN DAN KEBUDAYAAN PEMERINTAH KABUPATEN TANAH LAUT	DINAS PENDIDIKAN DAN KEBUDAYAAN
25	KARTIANI S.Pt	196711101997032004	PENYULUH PERTANIAN MADYA UPT BPP BAJUIN DINAS TANAMAN PANGAN, HORTIKULTURA DAN PERKEBUNAN PEMERINTAH KABUPATEN TANAH LAUT	DINAS TANAMAN PANGAN, HORTIKULTURA DAN PERKEBUNAN
26	BANI ANWAR	196410291984061001	PENGAWAS SEKOLAH MADYA DINAS PENDIDIKAN DAN KEBUDAYAAN PEMERINTAH KABUPATEN TANAH LAUT	DINAS PENDIDIKAN DAN KEBUDAYAAN
27	PURWANTI SP	196505111987102002	PENYULUH PERTANIAN MADYA UPT BPP BATI-BATI DINAS TANAMAN PANGAN, HORTIKULTURA DAN PERKEBUNAN PEMERINTAH KABUPATEN TANAH LAUT	DINAS TANAMAN PANGAN, HORTIKULTURA DAN PERKEBUNAN
28	ERMANTO S.Pd.M.Pd	196903151998021003	PENGAWAS SEKOLAH MADYA DINAS PENDIDIKAN DAN KEBUDAYAAN PEMERINTAH KABUPATEN TANAH LAUT	DINAS PENDIDIKAN DAN KEBUDAYAAN
29	ANANG HARYANTO S.Pd	196609171994121003	PENGEMBANG TEKNOLOGI PEMBELAJARAN MUDA BIDANG PEMBINAAN SEKOLAH MENENGAH PERTAMA DINAS PENDIDIKAN DAN KEBUDAYAAN	DINAS PENDIDIKAN DAN KEBUDAYAAN
30	SUDARTO S.Pt	196902011991031013	PENYULUH PERTANIAN MADYA UPT BPP TAKISUNG DINAS TANAMAN PANGAN, HORTIKULTURA DAN PERKEBUNAN	DINAS TANAMAN PANGAN, HORTIKULTURA DAN PERKEBUNAN
31	RAPI E , S.Pd	196503081986081001	PENGAWAS SEKOLAH MADYA DINAS PENDIDIKAN DAN KEBUDAYAAN PEMERINTAH KABUPATEN TANAH LAUT	DINAS PENDIDIKAN DAN KEBUDAYAAN
32	HERLIANI RASUNA SP	196511031987112002	PENYULUH PERTANIAN MADYA DINAS TANAMAN PANGAN, HORTIKULTURA DAN PERKEBUNAN PEMERINTAH KABUPATEN TANAH LAUT	DINAS TANAMAN PANGAN, HORTIKULTURA DAN PERKEBUNAN
33	H. ZULKIPLI	196401031985031012	PENGAWAS SEKOLAH MADYA DINAS PENDIDIKAN DAN KEBUDAYAAN PEMERINTAH KABUPATEN TANAH LAUT	DINAS PENDIDIKAN DAN KEBUDAYAAN
34	SRI IDAWATI ,M.Pd	197207221992032005	PENGAWAS SEKOLAH MADYA DINAS PENDIDIKAN DAN KEBUDAYAAN PEMERINTAH KABUPATEN TANAH LAUT	DINAS PENDIDIKAN DAN KEBUDAYAAN
35	ALIANSYAH	196706201992031008	PENGAWAS SEKOLAH MADYA DINAS PENDIDIKAN DAN KEBUDAYAAN PEMERINTAH KABUPATEN TANAH LAUT	DINAS PENDIDIKAN DAN KEBUDAYAAN
36	NEVI ROZALINA S.Pt	197004071999032003	PENYULUH PERTANIAN MADYA UPT BPP PELAIHARI DINAS TANAMAN PANGAN, HORTIKULTURA DAN PERKEBUNAN PEMERINTAH KABUPATEN TANAH LAUT	DINAS TANAMAN PANGAN, HORTIKULTURA DAN PERKEBUNAN
37	ARBAIN ,S.Pd	196601151986081002	PENGAWAS SEKOLAH MADYA DINAS PENDIDIKAN DAN KEBUDAYAAN PEMERINTAH KABUPATEN TANAH LAUT	DINAS PENDIDIKAN DAN KEBUDAYAAN
38	SUMARNO	196603231987091001	PENYULUH PERTANIAN MADYA UPT BPP BATI-BATI DINAS TANAMAN PANGAN, HORTIKULTURA DAN PERKEBUNAN PEMERINTAH KABUPATEN TANAH LAUT	DINAS TANAMAN PANGAN, HORTIKULTURA DAN PERKEBUNAN
39	SUPRIHANDOKO S.Sos	196406061986031035	PENGAWAS PENYELENGGARAAN URUSAN PEMERINTAHAN DAERAH - AHLI MADYA INSPEKTORAT KABUPATEN PEMERINTAH KABUPATEN TANAH LAUT	INSPEKTORAT KABUPATEN
40	ALUH RUSIHAN ULFAH	196908261994082001	PENGAWAS SEKOLAH MADYA DINAS PENDIDIKAN DAN KEBUDAYAAN PEMERINTAH KABUPATEN TANAH LAUT	DINAS PENDIDIKAN DAN KEBUDAYAAN
41	HJ. RUSMINI ,S.Sos. M.Si	196611021987032004	PENGAWAS PENYELENGGARAAN URUSAN PEMERINTAHAN DAERAH - AHLI MADYA INSPEKTORAT KABUPATEN PEMERINTAH KABUPATEN TANAH LAUT	INSPEKTORAT KABUPATEN
42	SAMSUDIN ,S.Pd	196606191986081002	PENGAWAS SEKOLAH MADYA DINAS PENDIDIKAN DAN KEBUDAYAAN PEMERINTAH KABUPATEN TANAH LAUT	DINAS PENDIDIKAN DAN KEBUDAYAAN
43	HJ.LATIFAHANI ,SP	196710161988032008	PENYULUH PERTANIAN MADYA DINAS TANAMAN PANGAN, HORTIKULTURA DAN PERKEBUNAN PEMERINTAH KABUPATEN TANAH LAUT	DINAS TANAMAN PANGAN, HORTIKULTURA DAN PERKEBUNAN
44	ABIZARIN S.Pd	196310121987031022	PENGAWAS SEKOLAH MADYA DINAS PENDIDIKAN DAN KEBUDAYAAN PEMERINTAH KABUPATEN TANAH LAUT	DINAS PENDIDIKAN DAN KEBUDAYAAN

45	MULKIDAH SP	196603131988032015	PENYULUH PERTANIAN MADYA UPT BPP TAMBANG ULANG DINAS TANAMAN PANGAN, HORTIKULTURA DAN PERKEBUNAN PEMERINTAH KABUPATEN TANAH LAUT	DINAS TANAMAN PANGAN, HORTIKULTURA DAN PERKEBUNAN
46	RAHMADI ,SP, M.P.H	196907051991021003	ANALIS KETAHANAN PANGAN MUDA BIDANG KONSUMSI DAN KEAMANAN PANGAN DINAS KETAHANAN PANGAN DAN PERIKAMAN PEMERINTAH KABUPATEN TANAH LAUT	DINAS KETAHANAN PANGAN DAN PERIKAMAN
47	JUNAI DI ,S.ST	196711111993031012	PENYULUH PERTANIAN MADYA UPT BPP PELAIHARI DINAS TANAMAN PANGAN, HORTIKULTURA DAN PERKEBUNAN PEMERINTAH KABUPATEN TANAH LAUT	DINAS TANAMAN PANGAN, HORTIKULTURA DAN PERKEBUNAN
48	SUMARTA DIPURA ,SE, M.A.P	198402032010011011	AUDITOR - AHLI MADYA INSPEKTORAT KABUPATEN PEMERINTAH KABUPATEN TANAH LAUT	INSPEKTORAT KABUPATEN
49	SUNARYATI S.Pt	196912141997032002	PENYULUH PERTANIAN MADYA UPT BPP BATI-BATI DINAS TANAMAN PANGAN, HORTIKULTURA DAN PERKEBUNAN PEMERINTAH KABUPATEN TANAH LAUT	DINAS TANAMAN PANGAN, HORTIKULTURA DAN PERKEBUNAN
50	A. SAIRAJI ,S.Pd, M.Pd.	198202012005011005	PUSTAKAWAN MUDA BIDANG PERPUSTAKAAN DINAS PERPUSTAKAAN DAN KEARSIPAN PEMERINTAH KABUPATEN TANAH LAUT	DINAS PERPUSTAKAAN DAN KEARSIPAN
51	SYAIFUDDIN ,S.Pd	196805191995121002	PAMONG BELAJAR MADYA UPT SANGGAR KEGIATAN BELAJAR DINAS PENDIDIKAN DAN KEBUDAYAAN	DINAS PENDIDIKAN DAN KEBUDAYAAN
52	H. SYAKRUL HAMDI ,S.Sos, MM	196607191987031003	ANALIS KEBIJAKAN MUDA BIDANG KELUARGA BERENCANA DAN KELUARGA SEJAHTERA DINAS PENGENDALIAN PENDUDUK, KELUARGA BERENCANA, PEMBERDAYAAN PEREMPUAN DAN PERLINDUNGAN ANAK PEMERINTAH KABUPATEN TANAH LAUT	DINAS PENGENDALIAN PENDUDUK, KELUARGA BERENCANA, PEMBERDAYAAN PEREMPUAN DAN PERLINDUNGAN ANAK
53	SAPRANI ,S.PI.,M.PI	197903112007011008	PENGELOLA PENGADAAN BARANG/JASA AHLI MADYA BAGIAN PENGADAAN BARANG / JASA SEKRETARIAT DAERAH	SEKRETARIAT DAERAH
54	DADAH S.Ag	197404042007012023	PAMONG BELAJAR MADYA DINAS PENDIDIKAN DAN KEBUDAYAAN PEMERINTAH KABUPATEN TANAH LAUT	DINAS PENDIDIKAN DAN KEBUDAYAAN
55	GUSTI MUHAMMAD HARIS FADILLAH ,S.P, M.ling	196609181993031006	PENGAWAS MUTU HASIL PERTANIAN MUDA BIDANG KESEHATAN HEWAN, KESEHATAN MASYARAKAT VETERINER, PASCA PANEN DAN PENGOLAHAN HASIL DINAS PETERNAKAN DAN KESEHATAN HEWAN PEMERINTAH KABUPATEN TANAH LAUT	DINAS PETERNAKAN DAN KESEHATAN HEWAN
56	HJ. RUSMIATI ,S.AP, MM	196510281986022005	AUDITOR - AHLI MADYA INSPEKTORAT KABUPATEN PEMERINTAH KABUPATEN TANAH LAUT	INSPEKTORAT KABUPATEN
57	SARJANA ,SP	196512091993031011	PENYULUH PERTANIAN MADYA UPT BPP BATU AMPAR DINAS TANAMAN PANGAN, HORTIKULTURA DAN PERKEBUNAN PEMERINTAH KABUPATEN TANAH LAUT	DINAS TANAMAN PANGAN, HORTIKULTURA DAN PERKEBUNAN
58	AKHMAD AMARULLAH ,ST,MT	197010101993031012	PENYULUH PERINDUSTRIAN DAN PERDAGANGAN MUDA BIDANG PASAR DINAS KOPERASI, USAHA KECIL DAN PERDAGANGAN PEMERINTAH KABUPATEN TANAH LAUT	DINAS KOPERASI, USAHA KECIL DAN PERDAGANGAN
59	ALIMINULLAH ,S.PI. M.Si	197409302000031005	AUDITOR - AHLI PERTAMA INSPEKTORAT KABUPATEN PEMERINTAH KABUPATEN TANAH LAUT	INSPEKTORAT KABUPATEN
60	TUKIRIN S.PKP	196705161992031011	PENYULUH PERTANIAN MADYA UPT BPP PELAIHARI DINAS TANAMAN PANGAN, HORTIKULTURA DAN PERKEBUNAN PEMERINTAH KABUPATEN TANAH LAUT	DINAS TANAMAN PANGAN, HORTIKULTURA DAN PERKEBUNAN
61	Drs. H. MUHAMMAD NOOR HANAPI ,M.Si	196712041990031003	PUSTAKAWAN MUDA BIDANG PERPUSTAKAAN DINAS PERPUSTAKAAN DAN KEARSIPAN PEMERINTAH KABUPATEN TANAH LAUT	DINAS PERPUSTAKAAN DAN KEARSIPAN
62	SUGENG HARIYADI , SE	196701171993121001	ANALIS KEBUAKAN MUDA BIDANG KELUARGA BERENCANA DAN KELUARGA SEJAHTERA DINAS PENGENDALIAN PENDUDUK, KELUARGA BERENCANA, PEMBERDAYAAN PEREMPUAN DAN PERLINDUNGAN ANAK PEMERINTAH KABUPATEN TANAH LAUT	DINAS PENGENDALIAN PENDUDUK, KELUARGA BERENCANA, PEMBERDAYAAN PEREMPUAN DAN PERLINDUNGAN ANAK
63	NANANG BAIHAKI ,ST, MM	198401022011011007	AUDITOR - AHLI MADYA INSPEKTORAT KABUPATEN PEMERINTAH KABUPATEN TANAH LAUT	INSPEKTORAT KABUPATEN
64	MUSLIMIYATI ,S.PKP	197008101991022001	PENYULUH PERTANIAN MADYA UPT BPP PELAIHARI DINAS TANAMAN PANGAN, HORTIKULTURA DAN PERKEBUNAN PEMERINTAH KABUPATEN TANAH LAUT	DINAS TANAMAN PANGAN, HORTIKULTURA DAN PERKEBUNAN
65	MASUANI ,S.Pd	197111111993032009	PENGAWAS SEKOLAH MADYA DINAS PENDIDIKAN DAN KEBUDAYAAN PEMERINTAH KABUPATEN TANAH LAUT	DINAS PENDIDIKAN DAN KEBUDAYAAN
66	HUSAINI ,S.Sos, M.IP	196703091986021005	ANALIS KEBIJAKAN MUDA BIDANG PENGENDALIAN PENDUDUK, DATA DAN INFORMASI DINAS PENGENDALIAN PENDUDUK, KELUARGA BERENCANA, PEMBERDAYAAN PEREMPUAN DAN PERLINDUNGAN ANAK PEMERINTAH KABUPATEN TANAH LAUT	DINAS PENGENDALIAN PENDUDUK, KELUARGA BERENCANA, PEMBERDAYAAN PEREMPUAN DAN PERLINDUNGAN ANAK
67	MURNIASIH ,ST	198203102006042017	PENGELOLA PENGADAAN BARANG/JASA AHLI MADYA BAGIAN PENGADAAN BARANG / JASA SEKRETARIAT DAERAH PEMERINTAH KABUPATEN TANAH LAUT	SEKRETARIAT DAERAH
68	SUTOMO .S.PKP	196403151987101004	PENYULUH PERTANIAN MADYA UPT BPP KURAU DINAS TANAMAN PANGAN, HORTIKULTURA DAN PERKEBUNAN PEMERINTAH KABUPATEN TANAH LAUT	DINAS TANAMAN PANGAN, HORTIKULTURA DAN PERKEBUNAN

69	SIH LUMINTU RAHAYU ,M.Pd	197204111998022003	PENGAWAS SEKOLAH MADYA DINAS PENDIDIKAN DAN KEBUDAYAAN PEMERINTAH KABUPATEN TANAH LAUT	DINAS PENDIDIKAN DAN KEBUDAYAAN
70	TONY NURSOFYAN ,S.Si, M.M	197311182005011005	PENGAWAS PENYELENGGARAAN URUSAN PEMERINTAHAN DAERAH - AHLI MADYA INSPEKTORAT KABUPATEN PEMERINTAH KABUPATEN TANAH LAUT	INSPEKTORAT KABUPATEN
71	SULUH SENIORITA DEWI ,SKM,M.H.Kes	197806112000032006	ANALIS KEBIJAKAN MUDA BIDANG PEMASARAN PARIWISATA DINAS PARIWISATA PEMERINTAH KABUPATEN TANAH LAUT	DINAS PARIWISATA
72	SITI IDA FITROTIN S.Pt	196708111993032008	PENYULUH PERTANIAN MUDA UPT BPP PANYIPATAN DINAS TANAMAN PANGAN, HORTIKULTURA DAN PERKEBUNAN PEMERINTAH KABUPATEN TANAH LAUT	DINAS TANAMAN PANGAN, HORTIKULTURA DAN PERKEBUNAN
73	YASID ARAFAT ,SKM	197005061995031003	PENYULUH PERINDUSTRIAN DAN PERDAGANGAN MUDA BIDANG PERINDUSTRIAN DINAS TENAGA KERJA DAN PERINDUSTRIAN PEMERINTAH KABUPATEN TANAH LAUT	DINAS TENAGA KERJA DAN PERINDUSTRIAN
74	SAIFUL A.Md	196606011991031026	PENYULUH PERTANIAN MUDA UPT BPP JORONG DINAS TANAMAN PANGAN, HORTIKULTURA DAN PERKEBUNAN PEMERINTAH KABUPATEN TANAH LAUT	DINAS TANAMAN PANGAN, HORTIKULTURA DAN PERKEBUNAN
75	BENNY ISKANDAR ,S.AP	197405011995031003	PRANATA KOMPUTER MUDA BIDANG PELAYANAN PENCATATAN SIPIL DINAS KEPENDUDUKAN DAN PENCATATAN SIPIL PEMERINTAH KABUPATEN TANAH LAUT	DINAS KEPENDUDUKAN DAN PENCATATAN SIPIL
76	NURLAILA , SE	198011012010012011	AUDITOR - AHLI MUDA INSPEKTORAT KABUPATEN PEMERINTAH KABUPATEN TANAH LAUT	INSPEKTORAT KABUPATEN
77	RAHMADHAN ,S.Ag	197410242010011001	ANALIS KEBIJAKAN MUDA BAGIAN KESEJAHTERAAN RAKYAT SEKRETARIAT DAERAH PEMERINTAH KABUPATEN TANAH LAUT	SEKRETARIAT DAERAH
78	MARLISA ZANNA RIHANA ,SE	196908302007012017	PENGERAK SWADAYA MASYARAKAT MUDA BIDANG BINA PEMBERDAYAAN MASYARAKAT DINAS PEMBERDAYAAN MASYARAKAT DAN DESA PEMERINTAH KABUPATEN TANAH LAUT	DINAS PEMBERDAYAAN MASYARAKAT DAN DESA
79	SITI MUKAROMAH ,S.Kom	198708192010012010	ANALIS KEBIJAKAN MUDA BIDANG PENGEMBANGAN SUMBER DAYA MANUSIA DAN EKONOMI KREATIF PARIWISATA DINAS PARIWISATA PEMERINTAH KABUPATEN TANAH LAUT	DINAS PARIWISATA
80	REDYAWATI ,SP	197703232010012001	PENGAWAS MUTU HASIL PERTANIAN MUDA BIDANG HORTIKULTURA DINAS TANAMAN PANGAN, HORTIKULTURA DAN PERKEBUNAN PEMERINTAH KABUPATEN TANAH LAUT	DINAS TANAMAN PANGAN, HORTIKULTURA DAN PERKEBUNAN
81	MYRNA FAHRINA ,SE	198508112010012017	PENYULUH PERINDUSTRIAN DAN PERDAGANGAN MUDA BIDANG PERDAGANGAN DINAS KOPERASI, USAHA KECIL DAN PERDAGANGAN PEMERINTAH KABUPATEN TANAH LAUT	DINAS KOPERASI, USAHA KECIL DAN PERDAGANGAN
82	WINA WARDANI ,S.IP	198806282007012001	ANALIS KEBIJAKAN MUDA BIDANG DESTINASI PARIWISATA DINAS PARIWISATA PEMERINTAH KABUPATEN TANAH LAUT	DINAS PARIWISATA
83	LISTIANI RAFIKA HIKMAH ,S.KM	198210052009032016	PENGAWAS LINGKUNGAN HIDUP MUDA BIDANG PENGENDALIAN PENCEMARAN DAN PERUSAKAN LINGKUNGAN HIDUP DINAS PERUMAHAN RAKYAT, KAWASAN PERMUKIMAN DAN LINGKUNGAN HIDUP PEMERINTAH KABUPATEN TANAH LAUT	DINAS PERUMAHAN RAKYAT, KAWASAN PERMUKIMAN DAN LINGKUNGAN HIDUP
84	ANDRI SETIAWAN S.Kom	198508152009031005	ANALIS KEPEGAWAIAN MUDA BIDANG PERENCANAAN DAN PEMBINAAN APARATUR BADAN KEPEGAWAIAN DAN PENGEMBANGAN SUMBER DAYA MANUSIA PEMERINTAH KABUPATEN TANAH LAUT	BADAN KEPEGAWAIAN DAN PENGEMBANGAN SUMBER DAYA MANUSIA
85	NURUL MUTMAINAH , SKM	198703122009032005	PENGELOLA PENGADAAN BARANG/JASA AHLI MUDA SEKRETARIAT DAERAH PEMERINTAH KABUPATEN TANAH LAUT	SEKRETARIAT DAERAH
86	RIDHO SHOLIHIN ,ST, MT	198204192010011014	TEKNIK PENGAIRAN MUDA BIDANG SUMBER DAYA AIR DINAS PEKERJAAN UMUM, PENATAAN RUANG DAN PERTANAHAN PEMERINTAH KABUPATEN TANAH LAUT	DINAS PEKERJAAN UMUM, PENATAAN RUANG DAN PERTANAHAN
87	SUNARKO ,S.Pt	197006111993031005	PENGAWAS BENIH TANAMAN MUDA BIDANG TANAMAN PANGAN DINAS TANAMAN PANGAN, HORTIKULTURA DAN PERKEBUNAN PEMERINTAH KABUPATEN TANAH LAUT	DINAS TANAMAN PANGAN, HORTIKULTURA DAN PERKEBUNAN
88	HASYIM ASY ARI YUSUF ST	198302052010011008	INSTRUKTUR MUDA UPT BALAI LATIHAN KERJA DINAS TENAGA KERJA DAN PERINDUSTRIAN PEMERINTAH KABUPATEN TANAH LAUT	DINAS TENAGA KERJA DAN PERINDUSTRIAN
89	ELISA ROSTINI A.Md	196904041994032016	PENYULUH PERTANIAN PENYELIA UPT BPP BATU AMPAR DINAS TANAMAN PANGAN, HORTIKULTURA DAN PERKEBUNAN PEMERINTAH KABUPATEN TANAH LAUT	DINAS TANAMAN PANGAN, HORTIKULTURA DAN PERKEBUNAN
90	SITI JUWARIYAH ,S.Sos	198405202010012019	PRANATA KOMPUTER MUDA BIDANG PELAYANAN PENDAFTARAN PENDUDUK DINAS KEPENDUDUKAN DAN PENCATATAN SIPIL PEMERINTAH KABUPATEN TANAH LAUT	DINAS KEPENDUDUKAN DAN PENCATATAN SIPIL
91	HERVIANA AMALIA ,SE	198409262011012002	AUDITOR - AHLI MUDA INSPEKTORAT KABUPATEN PEMERINTAH KABUPATEN TANAH LAUT	INSPEKTORAT KABUPATEN
92	IKHWANSYAH ,SP	197607162011011002	ANALIS KEBIJAKAN MUDA BAGIAN KESEJAHTERAAN RAKYAT SEKRETARIAT DAERAH PEMERINTAH KABUPATEN TANAH LAUT	SEKRETARIAT DAERAH

93	DANAWAN SUPRIYADI ,ST	198402022010011011	PENGERAK SWADAYA MASYARAKAT MUDA BIDANG BINA PEMERINTAHAN DESA DINAS PEMBERDAYAAN MASYARAKAT DAN DESA PEMERINTAH KABUPATEN TANAH LAUT	DINAS PEMBERDAYAAN MASYARAKAT DAN DESA
94	RAHMILA DEWI SE	197211202006042008	GURU MUDA UPTD SMP NEGERI 3 BATI - BATI SMPN. KEC. BATI- BATI DINAS PENDIDIKAN DAN KEBUDAYAAN PEMERINTAH KABUPATEN TANAH LAUT	DINAS PENDIDIKAN DAN KEBUDAYAAN
95	DHENOK NUNIEK AULIYA ,SP	197812242009012002	PENGAWAS MUTU HASIL PERTANIAN MUDA BIDANG TANAMAN PANGAN DINAS TANAMAN PANGAN, HORTIKULTURA DAN PERKEBUNAN PEMERINTAH KABUPATEN TANAH LAUT	DINAS TANAMAN PANGAN, HORTIKULTURA DAN PERKEBUNAN
96	EDY SANTOSO ,S.PI	197610282006041006	PENGELOLA PRODUKSI PERIKANAN TANGKAP MUDA BIDANG PERIKANAN TANGKAP DINAS KETAHANAN PANGAN DAN PERIKANAN PEMERINTAH KABUPATEN TANAH LAUT	DINAS KETAHANAN PANGAN DAN PERIKANAN
97	MUHAMMAD RAUZI SST	197706291996031001	PENGAWAS MUTU HASIL PERTANIAN MUDA BIDANG PERKEBUNAN DINAS TANAMAN PANGAN, HORTIKULTURA DAN PERKEBUNAN PEMERINTAH KABUPATEN TANAH LAUT	DINAS TANAMAN PANGAN, HORTIKULTURA DAN PERKEBUNAN
98	RAHAYU DARMAYANTI ,S.Sos	196903141998032008	ARSIPAKIS MUDA BIDANG PENYELENGGARAAN KEARSIPAN DINAS PERPUSTAKAAN DAN KEARSIPAN PEMERINTAH KABUPATEN TANAH LAUT	DINAS PERPUSTAKAAN DAN KEARSIPAN
99	WARDANA ,SE	197303101994031011	ANALIS KEBIJAKAN MUDA BIDANG KEWASPADAAN NASIONAL BADAN KESATUAN BANGSA DAN POLITIK PEMERINTAH KABUPATEN TANAH LAUT	BADAN KESATUAN BANGSA DAN POLITIK
100	BUDI SULISTIYO ,ST	197911152011011002	PENGELOLA PENGADAAN BARANG/JASA AHLI MUDA SEKRETARIAT DAERAH PEMERINTAH KABUPATEN TANAH LAUT	SEKRETARIAT DAERAH
101	JUNI H ,S.PI	197001012010011001	PENGAWAS MUTU HASIL PERTANIAN MUDA BIDANG KELEMBAGAAN, USAHA, PRASARANA DAN SARANA DINAS PETERNAKAN DAN KESEHATAN HEWAN PEMERINTAH KABUPATEN TANAH LAUT	DINAS PETERNAKAN DAN KESEHATAN HEWAN
102	MUHAMMAD JUMAIDI ,ST., MP	197711142005011005	ANALIS KEBIJAKAN MUDA BIDANG KEPEMUDAAN DINAS KEPEMUDAAN DAN OLARAGA PEMERINTAH KABUPATEN TANAH LAUT	DINAS KEPEMUDAAN DAN OLARAGA
103	ADI IRWANSYAH ,SP	197310102010011003	PENYULUH PERTANIAN MUDA UPT BPP BUMI MAKMUR DINAS TANAMAN PANGAN, HORTIKULTURA DAN PERKEBUNAN PEMERINTAH KABUPATEN TANAH LAUT	DINAS TANAMAN PANGAN, HORTIKULTURA DAN PERKEBUNAN
104	MUHAMMAD QASTOLLANI ,ST	198406182010011012	INSTRUKTUR MUDA UPT BALAI LATIHAN KERJA DINAS TENAGA KERJA DAN PERINDUSTRIAN PEMERINTAH KABUPATEN TANAH LAUT	DINAS TENAGA KERJA DAN PERINDUSTRIAN
105	SLAMET MUJIONO ,S.STP	198602272006021001	PENGAWAS PENYELENGGARAAN URUSAN PEMERINTAHAN DAERAH - AHLI MUDA INSPEKTORAT KABUPATEN PEMERINTAH KABUPATEN TANAH LAUT	INSPEKTORAT KABUPATEN
106	HERMIADI ,S.Sos	197111032006041003	ANALIS KEBIJAKAN MUDA BIDANG KEPEMUDAAN DINAS KEPEMUDAAN DAN OLARAGA PEMERINTAH KABUPATEN TANAH LAUT	DINAS KEPEMUDAAN DAN OLARAGA
107	TRI PRAPTIWI SETYARINI SE	198702262011012007	AUDITOR - AHLI MADYA INSPEKTORAT KABUPATEN PEMERINTAH KABUPATEN TANAH LAUT	INSPEKTORAT KABUPATEN
108	EDY PURWANTO ,SKM	197909122009031005	PENGELOLA PENGADAAN BARANG/JASA AHLI MUDA SEKRETARIAT DAERAH PEMERINTAH KABUPATEN TANAH LAUT	SEKRETARIAT DAERAH
109	NURHIDAYAT ,SE., MM	198102152010011017	AUDITOR - AHLI MUDA INSPEKTORAT KABUPATEN PEMERINTAH KABUPATEN TANAH LAUT	INSPEKTORAT KABUPATEN
110	HJ. FATIMAH ZAHRA S.PKP	196602051999032002	PENYULUH PERTANIAN MUDA UPT BPP BAJUIN DINAS TANAMAN PANGAN, HORTIKULTURA DAN PERKEBUNAN PEMERINTAH KABUPATEN TANAH LAUT	DINAS TANAMAN PANGAN, HORTIKULTURA DAN PERKEBUNAN
111	FAHRUJAL FIKRI ,SP	198010202011011001	PENYULUH PERTANIAN MUDA UPT BPP BATI-BATI DINAS TANAMAN PANGAN, HORTIKULTURA DAN PERKEBUNAN PEMERINTAH KABUPATEN TANAH LAUT	DINAS TANAMAN PANGAN, HORTIKULTURA DAN PERKEBUNAN
112	FITRIANSYAH	196602221987031008	INSTRUKTUR PENYELAJI UPT BALAI LATIHAN KERJA DINAS TENAGA KERJA DAN PERINDUSTRIAN PEMERINTAH KABUPATEN TANAH LAUT	DINAS TENAGA KERJA DAN PERINDUSTRIAN
113	WIWIEK AGUSTINA ,SP	198308212010012007	ANALIS KETAHANAN PANGAN MUDA BIDANG KETERSEDIAAN DAN DISTRIBUSI PANGAN DINAS KETAHANAN PANGAN DAN PERIKANAN PEMERINTAH KABUPATEN TANAH LAUT	DINAS KETAHANAN PANGAN DAN PERIKANAN
114	AHMAD YANUAR ,ST	196601021993031008	ANALIS KEBIJAKAN MUDA BAGIAN UMUM DAN HUMAS SEKRETARIAT DPRD PEMERINTAH KABUPATEN TANAH LAUT	SEKRETARIAT DPRD
115	NURNIATI ,S.PI	197107021999032010	ANALIS KEBIJAKAN MUDA BAGIAN PERENCANAAN DAN KEUANGAN SEKRETARIAT DAERAH PEMERINTAH KABUPATEN TANAH LAUT	SEKRETARIAT DAERAH
116	HJ. HALIMAH ,S.Sos	197011071992032007	ANALIS KEBIJAKAN MUDA BIDANG KELUARGA BERENCANA DAN KELUARGA SEJAHTERA DINAS PENGENDALIAN PENDUDUK, KELUARGA BERENCANA, PEMBERDAYAAN PEREMPUAN DAN PERLINDUNGAN ANAK PEMERINTAH KABUPATEN TANAH LAUT	DINAS PENGENDALIAN PENDUDUK, KELUARGA BERENCANA, PEMBERDAYAAN PEREMPUAN DAN PERLINDUNGAN ANAK

117	HARKAT MUSTIKA ,S.Pt	198407102009031009	PENGAWAS BIBIT TERNAK MUDA BIDANG PERBIBITAN, PRODUKSI DAN PAKAN DINAS PETERNAKAN DAN KESEHATAN HEWAN PEMERINTAH KABUPATEN TANAH LAUT	DINAS PETERNAKAN DAN KESEHATAN HEWAN
118	MEILAWATI ST, M.Ling.	198205282010012014	PENGENDALI DAMPAK LINGKUNGAN MUDA BIDANG TATA LINGKUNGAN DINAS PERUMAHAN RAKYAT, KAWASAN PERMUKIMAN DAN LINGKUNGAN HIDUP PEMERINTAH KABUPATEN TANAH LAUT	DINAS PERUMAHAN RAKYAT, KAWASAN PERMUKIMAN DAN LINGKUNGAN HIDUP
119	SUPIADI ,SP	197502092005011009	PENGASAS BENIH TANAMAN MUDA BIDANG HORTIKULTURA DINAS TANAMAN PANGAN, HORTIKULTURA DAN PERKEBUNAN PEMERINTAH KABUPATEN TANAH LAUT	DINAS TANAMAN PANGAN, HORTIKULTURA DAN PERKEBUNAN
120	FIRDAUS ,S.Sos	196704241988031010	PENYULUH PERINDUSTRIAN DAN PERDAGANGAN MUDA BIDANG PASAR DINAS KOPERASI, USAHA KECIL DAN PERDAGANGAN PEMERINTAH KABUPATEN TANAH LAUT	DINAS KOPERASI, USAHA KECIL DAN PERDAGANGAN
121	RACHMY SHANTY , S.ST	197606132009032004	PEKERJA SOSIAL MUDA BIDANG REHABILITASI DAN PERLINDUNGAN JAMINAN SOSIAL DINAS SOSIAL PEMERINTAH KABUPATEN TANAH LAUT	DINAS SOSIAL
122	MUHAMMAD IMSAQ FATKHURAHMAN ,ST	197511112008011019	TEKNIK TATA BANGUNAN DAN PERUMAHAN MUDA BIDANG PERUMAHAN RAKYAT DAN KAWASAN PERMUKIMAN DINAS PERUMAHAN RAKYAT, KAWASAN PERMUKIMAN DAN LINGKUNGAN HIDUP PEMERINTAH KABUPATEN TANAH LAUT	DINAS PERUMAHAN RAKYAT, KAWASAN PERMUKIMAN DAN LINGKUNGAN HIDUP
123	WITRI WIDAYATI ,S.Sos	197608141995032001	PERENCANA MUDA BIDANG SOSIAL BUDAYA BADAN PERENCANAAN PEMBANGUNAN DAERAH PEMERINTAH KABUPATEN TANAH LAUT	BADAN PERENCANAAN PEMBANGUNAN DAERAH
124	MUHAMMAD RONALDY RASETIAWAN ,ST	198303022009031004	PENGELOLA PENGADAAN BARANG/JASA AHLI MUDA SEKRETARIAT DAERAH PEMERINTAH KABUPATEN TANAH LAUT	SEKRETARIAT DAERAH
125	HANDRI SULISTIONO ,S.Pt, M.P.	197705052011011003	PENGAWAS BIBIT TERNAK MUDA BIDANG KELEMBAGAAN, USAHA, PRASARANA DAN SARANA DINAS PETERNAKAN DAN KESEHATAN HEWAN PEMERINTAH KABUPATEN TANAH LAUT	DINAS PETERNAKAN DAN KESEHATAN HEWAN
126	NOORHAYATI S.Pt	196706032007012016	PENYULUH PERTANIAN MUDA UPT BPP PELAIHARI DINAS TANAMAN PANGAN, HORTIKULTURA DAN PERKEBUNAN PEMERINTAH KABUPATEN TANAH LAUT	DINAS TANAMAN PANGAN, HORTIKULTURA DAN PERKEBUNAN
127	ADITYA WARDHANA SP	198401192010011012	PENYULUH PERTANIAN MUDA UPT BPP KURAU DINAS TANAMAN PANGAN, HORTIKULTURA DAN PERKEBUNAN PEMERINTAH KABUPATEN TANAH LAUT	DINAS TANAMAN PANGAN, HORTIKULTURA DAN PERKEBUNAN
128	SYAMSUL BAHRI A.Md	196510111988031018	PENYULUH PERTANIAN PENYELIA UPT BPP JORONG DINAS TANAMAN PANGAN, HORTIKULTURA DAN PERKEBUNAN PEMERINTAH KABUPATEN TANAH LAUT	DINAS TANAMAN PANGAN, HORTIKULTURA DAN PERKEBUNAN
129	MOSADEQ FAHMI ,S.Sos	197402132010011001	PRANATA KOMPUTER MUDA BIDANG PELAYANAN PENCATATAN SIPIL DINAS KEPENDUDUKAN DAN PENCATATAN SIPIL PEMERINTAH KABUPATEN TANAH LAUT	DINAS KEPENDUDUKAN DAN PENCATATAN SIPIL
130	YAZIDI ,S.AP	197710091997031001	PENGAWAS PENYELENGGARAAN URUSAN PEMERINTAHAN DAERAH - AHLI MUDA INSPEKTORAT KABUPATEN PEMERINTAH KABUPATEN TANAH LAUT	INSPEKTORAT KABUPATEN
131	AKHMAD ROYANI ,SKM	197407271994031011	PENGELOLA PENGADAAN BARANG/JASA AHLI MUDA SEKRETARIAT DAERAH PEMERINTAH KABUPATEN TANAH LAUT	SEKRETARIAT DAERAH
132	SITI ZALEHA ,S.Sos	196806242008012013	PENGGERAK SWADAYA MASYARAKAT MUDA BIDANG BINA PEMBERDAYAAN MASYARAKAT DINAS PEMBERDAYAAN MASYARAKAT DAN DESA PEMERINTAH KABUPATEN TANAH LAUT	DINAS PEMBERDAYAAN MASYARAKAT DAN DESA
133	HAMIDAH ,S.IP	197206171993032002	ANALIS KEBIJAKAN MUDA BIDANG PENGEMBANGAN SUMBER DAYA MANUSIA DAN EKONOMI KREATIF PARIWISATA DINAS PARIWISATA PEMERINTAH KABUPATEN TANAH LAUT	DINAS PARIWISATA
134	MUHAMMAD AZWAR ,S.STP, M.I.P	199111032012061001	ANALIS KEBIJAKAN MUDA BAGIAN PEMERINTAHAN SEKRETARIAT DAERAH PEMERINTAH KABUPATEN TANAH LAUT	SEKRETARIAT DAERAH
135	TOPAN KUSMANADI ,SP	197601232010011001	PENYULUH PERTANIAN MUDA UPT BPP BUMI MAKMUR DINAS TANAMAN PANGAN, HORTIKULTURA DAN PERKEBUNAN PEMERINTAH KABUPATEN TANAH LAUT	DINAS TANAMAN PANGAN, HORTIKULTURA DAN PERKEBUNAN
136	NUZULI RAHMAT S.Si	198406172010011016	PENERA MUDA BIDANG PERDAGANGAN DINAS KOPERASI, USAHA KECIL DAN PERDAGANGAN PEMERINTAH KABUPATEN TANAH LAUT	DINAS KOPERASI, USAHA KECIL DAN PERDAGANGAN
137	SLAMET SST	196510051989101002	ANALIS KEBIJAKAN MUDA BIDANG LALU LINTAS DAN ANGKUTAN DINAS PERHUBUNGAN	DINAS PERHUBUNGAN
138	SAPTANING ZULAEKHAH , ST	197907012010012016	PENGENDALI DAMPAK LINGKUNGAN MUDA BIDANG PENGENDALIAN PENCEMARAN DAN PERUSAKAN LINGKUNGAN HIDUP DINAS PERUMAHAN RAKYAT, KAWASAN PERMUKIMAN DAN LINGKUNGAN HIDUP PEMERINTAH KABUPATEN TANAH LAUT	DINAS PERUMAHAN RAKYAT, KAWASAN PERMUKIMAN DAN LINGKUNGAN HIDUP
139	ABDUL RAHM NOOR ,S.Sos	197508162008031001	PRANATA KOMPUTER MUDA BADAN PENDAPATAN DAERAH PEMERINTAH KABUPATEN TANAH LAUT	BADAN PENDAPATAN DAERAH
140	MUHAMMAD NOVERIYADIE ,S.Kom	198312022009031006	PENGELOLA PENGADAAN BARANG/JASA MUDA BAGIAN PENGADAAN BARANG / JASA SEKRETARIAT DAERAH PEMERINTAH KABUPATEN TANAH LAUT	SEKRETARIAT DAERAH

141	ANDHIKA PUTRI PARAMITA ST, M.T.	198701292011012001	PENYULUH PERINDUSTRIAN DAN PERDAGANGAN MUDA BIDANG PERINDUSTRIAN DINAS TENAGA KERJA DAN PERINDUSTRIAN PEMERINTAH KABUPATEN TANAH LAUT	DINAS TENAGA KERJA DAN PERINDUSTRIAN
142	ABDURAHMAN SIDIQ ,S.Pt	196909101994031014	PENYULUH PERTANIAN MUDA UPT BPP BAJUIN DINAS TANAMAN PANGAN, HORTIKULTURA DAN PERKEBUNAN PEMERINTAH KABUPATEN TANAH LAUT	DINAS TANAMAN PANGAN, HORTIKULTURA DAN PERKEBUNAN
143	ERNA FITRIANI , S.Sos	197012032006042007	INSTRUKTUR MUDA BIDANG PELATIHAN DAN PENEMPATAN TENAGA KERJA DINAS TENAGA KERJA DAN PERINDUSTRIAN PEMERINTAH KABUPATEN TANAH LAUT	DINAS TENAGA KERJA DAN PERINDUSTRIAN
144	WARTI , A.Md	196704211988032012	PENYULUH PERTANIAN PENYELIA UPT BPP PELAIHARI DINAS TANAMAN PANGAN, HORTIKULTURA DAN PERKEBUNAN PEMERINTAH KABUPATEN TANAH LAUT	DINAS TANAMAN PANGAN, HORTIKULTURA DAN PERKEBUNAN
145	SYAHRANI ,S.AP	197712131999031004	PRANATA KOMPUTER MUDA BIDANG PENGELOLAAN INFORMASI ADMINISTRASI KEPENDUDUKAN DAN PEMANFAATAN DATA DINAS KEPENDUDUKAN DAN PENCATATAN SIPIL PEMERINTAH KABUPATEN TANAH LAUT	DINAS KEPENDUDUKAN DAN PENCATATAN SIPIL
146	MADE ARDIKA UUDIANI .SE	198408182006042019	AUDITOR - AHLI MADYA INSPEKTORAT KABUPATEN PEMERINTAH KABUPATEN TANAH LAUT	INSPEKTORAT KABUPATEN
147	ADI SURYA ,SE	197501022009011003	ANALIS KEBIJAKAN MUDA BAGIAN PEREKONOMIAN, ADMINISTRASI PEMBANGUNAN DAN SUMBER DAYA ALAM SEKRETARIAT DAERAH PEMERINTAH KABUPATEN TANAH LAUT	SEKRETARIAT DAERAH
148	TAUFIQ HIDAYAT ,SE	197705042008011021	PENGGERAK SWADAYA MASYARAKAT MUDA BIDANG BINA PEMERINTAHAN DESA DINAS PEMBERDAYAAN MASYARAKAT DAN DESA PEMERINTAH KABUPATEN TANAH LAUT	DINAS PEMBERDAYAAN MASYARAKAT DAN DESA
149	NOOR ASYIKIN ,S.Sos	197204171998021003	PAMONG BUDAYA MUDA BIDANG PEMBINAAN KEBUDAYAAN DINAS PENDIDIKAN DAN KEBUDAYAAN PEMERINTAH KABUPATEN TANAH LAUT	DINAS PENDIDIKAN DAN KEBUDAYAAN
150	JUBAIDAH ,SP	197807052010012001	PENYULUH PERTANIAN MUDA UPT BPP TAMBANG ULANG DINAS TANAMAN PANGAN, HORTIKULTURA DAN PERKEBUNAN PEMERINTAH KABUPATEN TANAH LAUT	DINAS TANAMAN PANGAN, HORTIKULTURA DAN PERKEBUNAN
151	MOHAMMAD HARI ,SP	196707062007011034	ANALIS KETAHANAN PANGAN MUDA BIDANG KETERSEDIAAN DAN DISTRIBUSI PANGAN DINAS KETAHANAN PANGAN DAN PERIKANAN PEMERINTAH KABUPATEN TANAH LAUT	DINAS KETAHANAN PANGAN DAN PERIKANAN
152	NORSAFRIAH , S.ST	198109112005012014	PENYULUH PERTANIAN MUDA UPT BPP TAMBANG ULANG DINAS TANAMAN PANGAN, HORTIKULTURA DAN PERKEBUNAN PEMERINTAH KABUPATEN TANAH LAUT	DINAS TANAMAN PANGAN, HORTIKULTURA DAN PERKEBUNAN
153	RAHMI BUDIATI ,ST	198405082011012005	TEKNIK TATA BANGUNAN DAN PERUMAHAN MUDA BIDANG PERUMAHAN RAKYAT DAN KAWASAN PERMUKIMAN DINAS PERUMAHAN RAKYAT, KAWASAN PERMUKIMAN DAN LINGKUNGAN HIDUP PEMERINTAH KABUPATEN TANAH LAUT	DINAS PERUMAHAN RAKYAT, KAWASAN PERMUKIMAN DAN LINGKUNGAN HIDUP
154	RAMLAH ,S.Sos	196807192000032003	ANALIS KEBIJAKAN MUDA BIDANG POLITIK BADAN KESATUAN BANGSA DAN POLITIK PEMERINTAH KABUPATEN TANAH LAUT	BADAN KESATUAN BANGSA DAN POLITIK
155	TAUFIKKURRAHMAN ,SH	197904122010011012	PERANCANG PERATURAN PERUNDANG-UNDANGAN MUDA BAGIAN HUKUM SEKRETARIAT DAERAH PEMERINTAH KABUPATEN TANAH LAUT	SEKRETARIAT DAERAH
156	SAIDUL FITRI ,S.Tr, M.T	197908252006041015	PENATA RUANG MUDA BIDANG TATA RUANG DINAS PEKERJAAN UMUM, PENATAAN RUANG DAN PERTANAHAN PEMERINTAH KABUPATEN TANAH LAUT	DINAS PEKERJAAN UMUM, PENATAAN RUANG DAN PERTANAHAN
157	RETNO NAWANG SARI ,SP	197309052005012006	PENGAWAS BENIH TANAMAN MUDA BIDANG PERKEBUNAN DINAS TANAMAN PANGAN, HORTIKULTURA DAN PERKEBUNAN PEMERINTAH KABUPATEN TANAH LAUT	DINAS TANAMAN PANGAN, HORTIKULTURA DAN PERKEBUNAN
158	BUDIMAN SAPUTRA ,ST	198304302010011009	INSTRUKTUR MUDA UPT BALAI LATIHAN KERJA DINAS TENAGA KERJA DAN PERINDUSTRIAN PEMERINTAH KABUPATEN TANAH LAUT	DINAS TENAGA KERJA DAN PERINDUSTRIAN
159	AGUS SUPRAYITNO ,AMG	197604292000121001	ANALIS PASAR HASIL PERTANIAN MUDA BIDANG PERKEBUNAN DINAS TANAMAN PANGAN, HORTIKULTURA DAN PERKEBUNAN PEMERINTAH KABUPATEN TANAH LAUT	DINAS TANAMAN PANGAN, HORTIKULTURA DAN PERKEBUNAN
160	SULAIMAN ,S.Sos	197104021992031005	ANALIS KEBIJAKAN MUDA BIDANG KEPEMUDAAN DINAS KEPEMUDAAN DAN OLARAGA PEMERINTAH KABUPATEN TANAH LAUT	DINAS KEPEMUDAAN DAN OLARAGA
161	ARNY YUNIARTY ,SE., Ak	198505032010012035	AUDITOR - AHLI MUDA INSPEKTORAT KABUPATEN PEMERINTAH KABUPATEN TANAH LAUT	INSPEKTORAT KABUPATEN
162	DEWI CHANDRALELA ,S.AP	197811191998032001	ANALIS KEBIJAKAN MUDA BAGIAN ORGANISASI SEKRETARIAT DAERAH PEMERINTAH KABUPATEN TANAH LAUT	SEKRETARIAT DAERAH
163	TAJUDIN NOOR ,SP	196712301993071002	PENGAWAS BIBIT TERNAK MUDA BIDANG PERBIBITAN, PRODUKSI DAN PAKAN DINAS PETERNAKAN DAN KESEHATAN HEWAN PEMERINTAH KABUPATEN TANAH LAUT	DINAS PETERNAKAN DAN KESEHATAN HEWAN
164	FAHRIAN NAFARIE ,SH, M.H	198101162011011002	PERISALAH LEGISLATIF MUDA BAGIAN FASILITASI TUGAS DAN FUNGSI DPRD SEKRETARIAT DPRD	SEKRETARIAT DPRD

165	RISA UTAMI SE	197908122006042008	GURU MUDA UPTD SMP NEGERI 2 BATU AMPAR SMPN. KEC. BATU AMPAR DINAS PENDIDIKAN DAN KEBUDAYAAN PEMERINTAH KABUPATEN TANAH LAUT	DINAS PENDIDIKAN DAN KEBUDAYAAN
166	KADRI SARWITO ,SP	197911042009031003	ANALIS KETAHANAN PANGAN MUDA BIDANG PENYULUHAN DAN PRASARANA SARANA PERTANIAN DINAS TANAMAN PANGAN, HORTIKULTURA DAN PERKEBUNAN PEMERINTAH KABUPATEN TANAH LAUT	DINAS TANAMAN PANGAN, HORTIKULTURA DAN PERKEBUNAN
167	SARI NARULITA ,S.PI	197909142006042030	ANALIS KETAHANAN PANGAN MUDA BIDANG KONSUMSI DAN KEAMANAN PANGAN DINAS KETAHANAN PANGAN DAN PERIKANAN PEMERINTAH KABUPATEN TANAH LAUT	DINAS KETAHANAN PANGAN DAN PERIKANAN
168	YUNDA ARIYANTI , S.IP	198811112007012001	ANALIS KEBUAKAN MUDA BAGIAN ORGANISASI SEKRETARIAT DAERAH PEMERINTAH KABUPATEN TANAH LAUT	SEKRETARIAT DAERAH
169	RIMA MELATI ,S.AP	197209091993032011	ARSIPARIS MUDA BIDANG PENYELENGGARAAN KEARSIPAN DINAS PERPUSTAKAAN DAN KEARSIPAN PEMERINTAH KABUPATEN TANAH LAUT	DINAS PERPUSTAKAAN DAN KEARSIPAN
170	Drs. H. KAMARUZZAMAN	196708031993031004	ANALIS KEBUAKAN MUDA BIDANG KEWASPADAAN NASIONAL BADAN KESATUAN BANGSA DAN POLITIK PEMERINTAH KABUPATEN TANAH LAUT	BADAN KESATUAN BANGSA DAN POLITIK
171	WAHMIN NARTI ,S.ST	197507241996032001	PENGAWAS BIBIT TERNAK MUDA BIDANG PERBIBITAN, PRODUKSI DAN PAKAN DINAS PETERNAKAN DAN KESEHATAN HEWAN PEMERINTAH KABUPATEN TANAH LAUT	DINAS PETERNAKAN DAN KESEHATAN HEWAN
172	LISSA EKAWATY ,M.Kes	197711022005012006	PENGAWAS LINGKUNGAN HIDUP MUDA BIDANG PENATAAN DAN PENINGKATAN KAPASITAS LINGKUNGAN HIDUP DINAS PERUMAHAN RAKYAT, KAWASAN PERMUKIMAN DAN LINGKUNGAN HIDUP PEMERINTAH KABUPATEN TANAH LAUT	DINAS PERUMAHAN RAKYAT, KAWASAN PERMUKIMAN DAN LINGKUNGAN HIDUP
173	ROOSVIVA SARI DEWI SP	197403222006042020	PENYULUH PERTANIAN MUDA UPT BPP TAKISUNG DINAS TANAMAN PANGAN, HORTIKULTURA DAN PERKEBUNAN PEMERINTAH KABUPATEN TANAH LAUT	DINAS TANAMAN PANGAN, HORTIKULTURA DAN PERKEBUNAN
174	BAMBANG PADMARAGA ,ST	198111062010011006	TEKNIK JALAN DAN JEMBATAN MUDA BIDANG BINA MARGA DINAS PEKERJAAN UMUM, PENATAAN RUANG DAN PERTANAHAN PEMERINTAH KABUPATEN TANAH LAUT	DINAS PEKERJAAN UMUM, PENATAAN RUANG DAN PERTANAHAN
175	KASMIATUN ,S.STP	197908191997112001	AUDITOR - AHLI MADYA INSPEKTORAT KABUPATEN PEMERINTAH KABUPATEN TANAH LAUT	INSPEKTORAT KABUPATEN
176	ANNISA FITRIANI ,SE	197907252007012008	ANALIS KEBIJAKAN MUDA BIDANG KEOLAHRAGAAN DINAS KEPEMUDAAN DAN OLAAHRAHA PEMERINTAH KABUPATEN TANAH LAUT	DINAS KEPEMUDAAN DAN OLAAHRAHA
177	SORAYA AZIZAH ,SE	198309202010012012	AUDITOR - AHLI MUDA INSPEKTORAT KABUPATEN PEMERINTAH KABUPATEN TANAH LAUT	INSPEKTORAT KABUPATEN
178	MAHRITA RATNAFURI , ST	198203082009032011	PENGELOLA PENGADAAN BARANG/JASA MUDA BAGIAN PENGADAAN BARANG / JASA SEKRETARIAT DAERAH PEMERINTAH KABUPATEN TANAH LAUT	SEKRETARIAT DAERAH
179	IBA NURKASIHANI ,S.H., M. H.	198005272009032006	ANALIS KEPEGAWAIAN MUDA BIDANG PERENCANAAN DAN PEMBINAAN APARATUR BADAN KEPEGAWAIAN DAN PENGEMBANGAN SUMBER DAYA MANUSIA PEMERINTAH KABUPATEN TANAH LAUT	BADAN KEPEGAWAIAN DAN PENGEMBANGAN SUMBER DAYA MANUSIA
180	HJ.WAHIDAH S.PKP	196612231997032004	PENYULUH PERTANIAN MUDA UPT BPP PELAIHARI DINAS TANAMAN PANGAN, HORTIKULTURA DAN PERKEBUNAN PEMERINTAH KABUPATEN TANAH LAUT	DINAS TANAMAN PANGAN, HORTIKULTURA DAN PERKEBUNAN
181	RACHMAWATI ,SP	198204192009032010	ANALIS PASAR HASIL PERTANIAN MUDA BIDANG HORTIKULTURA DINAS TANAMAN PANGAN, HORTIKULTURA DAN PERKEBUNAN PEMERINTAH KABUPATEN TANAH LAUT	DINAS TANAMAN PANGAN, HORTIKULTURA DAN PERKEBUNAN
182	WARDANIAH ,AMd	196607231986022002	ANALIS KEBIJAKAN MUDA BIDANG KETAHANAN SENI, BUDAYA, AGAMA, KEMASYARAKATAN DAN EKONOMI BADAN KESATUAN BANGSA DAN POLITIK PEMERINTAH KABUPATEN TANAH LAUT	BADAN KESATUAN BANGSA DAN POLITIK
183	NORJENAH ,S.AP	197205221993032002	PRANATA KOMPUTER MUDA BIDANG PELAYANAN PENCATATAN SIPIL DINAS KEPENDUDUKAN DAN PENCATATAN SIPIL PEMERINTAH KABUPATEN TANAH LAUT	DINAS KEPENDUDUKAN DAN PENCATATAN SIPIL
184	BORO WAHYONO ,SE	197302192010011001	PENGAWAS PENYELENGGARAAN URUSAN PEMERINTAHAN DAERAH - AHLI MUDA INSPEKTORAT KABUPATEN PEMERINTAH KABUPATEN TANAH LAUT	INSPEKTORAT KABUPATEN
185	AGUS MUTTAQIEN ,S.KM	197308061993031004	PENGELOLA PENGADAAN BARANG/JASA AHLI MUDA SEKRETARIAT DAERAH PEMERINTAH KABUPATEN TANAH LAUT	SEKRETARIAT DAERAH
186	HEREANSYAH ,S.Sos	196805282007011021	PENGGERAK SWADAYA MASYARAKAT MUDA BIDANG BINA PERENCANAAN, KEUANGAN, ASET, EVALUASI DAN DATA DESA DINAS PEMBERDAYAAN MASYARAKAT DAN DESA PEMERINTAH KABUPATEN TANAH LAUT	DINAS PEMBERDAYAAN MASYARAKAT DAN DESA
187	CECEP SUPRIATNA ,SE	196906192006041009	ANALIS KEBIJAKAN MUDA BIDANG PEMASARAN PARIWISATA DINAS PARIWISATA PEMERINTAH KABUPATEN TANAH LAUT	DINAS PARIWISATA
188	MAYA INDRASWITA S.PI, M.M.	198408242009032010	ANALIS KEBIJAKAN MUDA BAGIAN PEREKONOMIAN, ADMINISTRASI PEMBANGUNAN DAN SUMBER DAYA ALAM SEKRETARIAT DAERAH PEMERINTAH KABUPATEN TANAH LAUT	SEKRETARIAT DAERAH

189	HERY PURWANTO ,SP	197510192010011001	PENYULUH PERTANIAN MUDA UPT BPP BUMI MAKMUR DINAS TANAMAN PANGAN, HORTIKULTURA DAN PERKEBUNAN PEMERINTAH KABUPATEN TANAH LAUT	DINAS TANAMAN PANGAN, HORTIKULTURA DAN PERKEBUNAN
190	H. RAHMADI ,S.AP	197707021999031007	PENYULUH PERINDUSTRIAN DAN PERDAGANGAN MUDA BIDANG PASAR DINAS KOPERASI, USAHA KECIL DAN PERDAGANGAN PEMERINTAH KABUPATEN TANAH LAUT	DINAS KOPERASI, USAHA KECIL DAN PERDAGANGAN
191	RAISA NURUL ISLAM ,S.IP	198803112007012001	PEKERJA SOSIAL MUDA BIDANG PEMBERDAYAAN SOSIAL DAN PENANGANAN FAKIR MISKIN DINAS SOSIAL PEMERINTAH KABUPATEN TANAH LAUT	DINAS SOSIAL
192	ANTIK ISTIANI PRIHATININGTYAS ,ST	197704192010012008	PENGAWAS LINGKUNGAN HIDUP MUDA BIDANG PENATAAN DAN PENINGKATAN KAPASITAS UNGKUNGAN HIDUP DINAS PERUMAHAN RAKYAT, KAWASAN PERMUKIMAN DAN LINGKUNGAN HIDUP PEMERINTAH KABUPATEN TANAH LAUT	DINAS PERUMAHAN RAKYAT, KAWASAN PERMUKIMAN DAN LINGKUNGAN HIDUP
193	Hj. DAHLIYANI ,SP	197701282009012001	PERENCANA MUDA BIDANG EKONOMI DAN SUMBER DAYA ALAM BADAN PERENCANAAN PEMBANGUNAN DAERAH PEMERINTAH KABUPATEN TANAH LAUT	BADAN PERENCANAAN PEMBANGUNAN DAERAH
194	AKHMAD RIADI ,S.Kom	198309012010011016	PERENCANA MUDA BAGIAN PERENCANAAN DAN KEUANGAN SEKRETARIAT DAERAH PEMERINTAH KABUPATEN TANAH LAUT	SEKRETARIAT DAERAH
195	FEBRIYANTI S.Akun	197902012008012021	AUDITOR - PENYELIA INSPEKTORAT KABUPATEN PEMERINTAH KABUPATEN TANAH LAUT	INSPEKTORAT KABUPATEN
196	ZAINUDDIN ALWI ,ST	198509262014021001	TEKNIK TATA BANGUNAN DAN PERUMAHAN MUDA BIDANG CIPTA KARYA DAN JASA KONSTRUKSI DINAS PEKERJAAN UMUM, PENATAAN RUANG DAN PERTANAHAN PEMERINTAH KABUPATEN TANAH LAUT	DINAS PEKERJAAN UMUM, PENATAAN RUANG DAN PERTANAHAN
197	YUSMI FAHRIADI	197911022007011011	PENGUJI KENDARAAN BERMOTOR PENYELIA UPT PENGUJIAN KENDARAAN BERMOTOR DINAS PERHUBUNGAN PEMERINTAH KABUPATEN TANAH LAUT	DINAS PERHUBUNGAN
198	JULI MAHMUD ,S.PI	197807072014061002	PENYULUH PERTANIAN MUDA BIDANG PENYULUHAN DAN PRASARANA SARANA PERTANIAN DINAS TANAMAN PANGAN, HORTIKULTURA DAN PERKEBUNAN PEMERINTAH KABUPATEN TANAH LAUT	DINAS TANAMAN PANGAN, HORTIKULTURA DAN PERKEBUNAN
199	NURMINDA WIDIASARI ,ST, MT	198212032014022001	TEKNIK PENGAIRAN MUDA BIDANG SUMBER DAYA AIR DINAS PEKERJAAN UMUM, PENATAAN RUANG DAN PERTANAHAN PEMERINTAH KABUPATEN TANAH LAUT	DINAS PEKERJAAN UMUM, PENATAAN RUANG DAN PERTANAHAN
200	SYAHRUDDIN ,S.ST	196806172000031007	PENYULUH PERTANIAN MUDA UPT BPP BUMI MAKMUR DINAS TANAMAN PANGAN, HORTIKULTURA DAN PERKEBUNAN PEMERINTAH KABUPATEN TANAH LAUT	DINAS TANAMAN PANGAN, HORTIKULTURA DAN PERKEBUNAN
201	GILANG SATRIA ,S.IP	199105312015021004	PENGAWAS PENYELENGGARAAN URUSAN PEMERINTAHAN DAERAH - AHLI MUDA INSPEKTORAT KABUPATEN PEMERINTAH KABUPATEN TANAH LAUT	INSPEKTORAT KABUPATEN
202	DENY SETIAWAN ,S.Kom	198901012011011002	PRANATA KOMPUTER MUDA BIDANG PENGELOLAAN INFORMASI ADMINISTRASI KEPENDUDUKAN DAN PEMANFAATAN DATA DINAS KEPENDUDUKAN DAN PENCATATAN SIPIL PEMERINTAH KABUPATEN TANAH LAUT	DINAS KEPENDUDUKAN DAN PENCATATAN SIPIL
203	EKO SLAMET RAHARJO A.Ma	198902012010011001	PENGUJI KENDARAAN BERMOTOR PENYELIA UPT PENGUJIAN KENDARAAN BERMOTOR DINAS PERHUBUNGAN PEMERINTAH KABUPATEN TANAH LAUT	DINAS PERHUBUNGAN
204	MEIZIR FIRNANDA ,S.P	198505212010011013	PENYULUH PERTANIAN MUDA UPT BPP BAJUIN DINAS TANAMAN PANGAN, HORTIKULTURA DAN PERKEBUNAN PEMERINTAH KABUPATEN TANAH LAUT	DINAS TANAMAN PANGAN, HORTIKULTURA DAN PERKEBUNAN
205	ARIS APRIADI SE, M.M.	198304092015021001	ANALIS KEBIJAKAN MUDA BAGIAN PEREKONOMIAN, ADMINISTRASI PEMBANGUNAN DAN SUMBER DAYA ALAM SEKRETARIAT DAERAH PEMERINTAH KABUPATEN TANAH LAUT	SEKRETARIAT DAERAH
206	ACHMAD ALPARI ,S.ST	198004122007011016	PENYULUH PERTANIAN MUDA UPT BPP KINTAP DINAS TANAMAN PANGAN, HORTIKULTURA DAN PERKEBUNAN PEMERINTAH KABUPATEN TANAH LAUT	DINAS TANAMAN PANGAN, HORTIKULTURA DAN PERKEBUNAN
207	DEWI ANDRIANI ,ST	198609142015022003	PERENCANA MUDA BIDANG INFRASTRUKTUR DAN PENGEMBANGAN WILAYAH BADAN PERENCANAAN PEMBANGUNAN DAERAH PEMERINTAH KABUPATEN TANAH LAUT	BADAN PERENCANAAN PEMBANGUNAN DAERAH
208	MAI PUJI LESTARI ,ST	198305022015022002	PENGENDALI DAMPAK LINGKUNGAN MUDA BIDANG TATA LINGKUNGAN DINAS PERUMAHAN RAKYAT, KAWASAN PERMUKIMAN DAN LINGKUNGAN HIDUP PEMERINTAH KABUPATEN TANAH LAUT	DINAS PERUMAHAN RAKYAT, KAWASAN PERMUKIMAN DAN LINGKUNGAN HIDUP
209	IRMA HARIYANI ,A.Md	197707182009032005	ANALIS KEUANGAN PUSAT DAN DAERAH MUDA BIDANG BELANJA DAN PEMBIAYAAN BADAN PENGELOLAAN KEUANGAN DAN ASET DAERAH PEMERINTAH KABUPATEN TANAH LAUT	BADAN PENGELOLAAN KEUANGAN DAN ASET DAERAH
210	BINTARTI ,SE	197304152007012024	ANALIS KEUANGAN PUSAT DAN DAERAH MUDA BAGIAN KEUANGAN SEKRETARIAT DPRD PEMERINTAH KABUPATEN TANAH LAUT	SEKRETARIAT DPRD
211	FADLY FAUZAN ,SH	198707082014021001	MEDIATOR HUBUNGAN INDUSTRIAL MUDA BIDANG HUBUNGAN INDUSTRIAL DAN JAMINAN SOSIAL TENAGA KERJA DINAS TENAGA KERJA DAN PERINDUSTRIAN	DINAS TENAGA KERJA DAN PERINDUSTRIAN
212	ASEP SUJITO ,S.AP	198003162005011008	ANALIS KEPEGAWAIAN MUDA BIDANG MUTASI DAN PENGEMBANGAN APARATUR BADAN KEPEGAWAIAN DAN PENGEMBANGAN SUMBER DAYA MANUSIA PEMERINTAH KABUPATEN TANAH LAUT	BADAN KEPEGAWAIAN DAN PENGEMBANGAN SUMBER DAYA MANUSIA

213	FEBRIAN NOVIEAR ADITYA ROESANDY ,S.H	198610132015021001	PERANCANG PERATURAN PERUNDANG-UNDANGAN MUDA BAGIAN HUKUM SEKRETARIAT DAERAH PEMERINTAH KABUPATEN TANAH LAUT	SEKRETARIAT DAERAH
214	IRFAN LUTHFI ,A.Md	198502032009031004	ANALIS KEPEGAWAIAN MUDA BIDANG MUTASI DAN PENGEMBANGAN APARATUR BADAN KEPEGAWAIAN DAN PENGEMBANGAN SUMBER DAYA MANUSIA PEMERINTAH KABUPATEN TANAH LAUT	BADAN KEPEGAWAIAN DAN PENGEMBANGAN SUMBER DAYA MANUSIA
215	MUPIDAH ,S.Pd	197701081997032002	AUDITOR - AHLI PERTAMA INSPEKTORAT KABUPATEN PEMERINTAH KABUPATEN TANAH LAUT	INSPEKTORAT KABUPATEN
216	IRFAN ANSHARI ,ST	198010162014021001	TEKNIK JALAN DAN JEMBATAN MUDA BIDANG BINA MARGA DINAS PEKERJAAN UMUM, PENATAAN RUANG DAN PERTANAHAN PEMERINTAH KABUPATEN TANAH LAUT	DINAS PEKERJAAN UMUM, PENATAAN RUANG DAN PERTANAHAN
217	IMAM KHOZIN ,S.Ag	197008072014061003	PAMONG BELAJAR MUDA UPT SANGGAR KEGIATAN BELAJAR DINAS PENDIDIKAN DAN KEBUDAYAAN PEMERINTAH KABUPATEN TANAH LAUT	DINAS PENDIDIKAN DAN KEBUDAYAAN
218	MARGARETA HABIBAH SST., M.I.Kom.	197804092005012017	PRANATA HUBUNGAN MASYARAKAT MUDA BIDANG KOMUNIKASI DINAS KOMUNIKASI DAN INFORMATIKA PEMERINTAH KABUPATEN TANAH LAUT	DINAS KOMUNIKASI DAN INFORMATIKA
219	HUSNAH ,SST	198210102009032011	ANALIS KEUANGAN PUSAT DAN DAERAH MUDA BIDANG PENAGIHAN, PEMERIKSAAN DAN PEMBUKUAN BADAN PENDAPATAN DAERAH PEMERINTAH KABUPATEN TANAH LAUT	BADAN PENDAPATAN DAERAH
220	IRMA ANDRIANI ,SE	198203052010012012	AUDITOR - AHLI PERTAMA INSPEKTORAT KABUPATEN PEMERINTAH KABUPATEN TANAH LAUT	INSPEKTORAT KABUPATEN
221	NINA YUNIANA ,S.Kom	198406202011012006	PRANATA KOMPUTER MUDA BIDANG PENGELOLAAN INFORMASI ADMINISTRASI KEPENDUDUKAN DAN PEMANFAATAN DATA DINAS KEPENDUDUKAN DAN PENCATATAN SIPIL PEMERINTAH KABUPATEN TANAH LAUT	DINAS KEPENDUDUKAN DAN PENCATATAN SIPIL
222	MITRA HARI RAMADHAN A.Ma	198705092010011008	PENGUJI KENDARAAN BERMOTOR PENYELIA UPT PENGUJIAN KENDARAAN BERMOTOR DINAS PERHUBUNGAN PEMERINTAH KABUPATEN TANAH LAUT	DINAS PERHUBUNGAN
223	NINA LESTARI SP	198301222010012011	PENYULUH PERTANIAN MUDA UPT BPP TAMBANG ULANG DINAS TANAMAN PANGAN, HORTIKULTURA DAN PERKEBUNAN PEMERINTAH KABUPATEN TANAH LAUT	DINAS TANAMAN PANGAN, HORTIKULTURA DAN PERKEBUNAN
224	FARID RAHMAN ,ST, MT	198312302014021001	TEKNIK JALAN DAN JEMBATAN MUDA BIDANG BINA MARGA DINAS PEKERJAAN UMUM, PENATAAN RUANG DAN PERTANAHAN PEMERINTAH KABUPATEN TANAH LAUT	DINAS PEKERJAAN UMUM, PENATAAN RUANG DAN PERTANAHAN
225	JAMSARI ,S.ST	197312292005011009	PENYULUH PERTANIAN MUDA DINAS TANAMAN PANGAN, HORTIKULTURA DAN PERKEBUNAN PEMERINTAH KABUPATEN TANAH LAUT	DINAS TANAMAN PANGAN, HORTIKULTURA DAN PERKEBUNAN
226	M. BAYU WILianto ,ST	198602122011011006	PERENCANA MUDA BIDANG SOSIAL BUDAYA BADAN PERENCANAAN PEMBANGUNAN DAERAH PEMERINTAH KABUPATEN TANAH LAUT	BADAN PERENCANAAN PEMBANGUNAN DAERAH
227	ALI MUKSIN ,SE	197505092006041012	ANALIS KEBIJAKAN MUDA BIDANG KEOLAHRAGAAN DINAS KEPEMUDAAN DAN OLAHRAHA PEMERINTAH KABUPATEN TANAH LAUT	DINAS KEPEMUDAAN DAN OLAHRAHA
228	MARCELINO AWAL WIBISONO A.Ma	198902282010011002	PENGUJI KENDARAAN BERMOTOR PENYELIA UPT PENGUJIAN KENDARAAN BERMOTOR DINAS PERHUBUNGAN PEMERINTAH KABUPATEN TANAH LAUT	DINAS PERHUBUNGAN
229	ROHANI S.ST	198201142010012001	PENYULUH PERTANIAN MUDA UPT BPP PANYIPATAN DINAS TANAMAN PANGAN, HORTIKULTURA DAN PERKEBUNAN PEMERINTAH KABUPATEN TANAH LAUT	DINAS TANAMAN PANGAN, HORTIKULTURA DAN PERKEBUNAN
230	BUDI SUSILAWATI SP	197810222008012015	INSTRUKTUR MUDA UPT BALAI LATIHAN KERJA DINAS TENAGA KERJA DAN PERINDUSTRIAN PEMERINTAH KABUPATEN TANAH LAUT	DINAS TENAGA KERJA DAN PERINDUSTRIAN
231	MUTIARA RAMADHANI KUSUMADEWI ,SKM, M.H.	198904122011012003	PENGELOLA PENGADAAN BARANG/JASA AHLI MUDA SEKRETARIAT DAERAH PEMERINTAH KABUPATEN TANAH LAUT	SEKRETARIAT DAERAH
232	ASWATUN HASANAH ,S.Kom	197910122009032006	ANALIS KEPEGAWAIAN MUDA BIDANG PERENCANAAN DAN PEMBINAAN APARATUR BADAN KEPEGAWAIAN DAN PENGEMBANGAN SUMBER DAYA MANUSIA PEMERINTAH KABUPATEN TANAH LAUT	BADAN KEPEGAWAIAN DAN PENGEMBANGAN SUMBER DAYA MANUSIA
233	Hj. MARSALINA ,SE	196907212007012011	PRANATA KOMPUTER MUDA KECAMATAN PELAIHARI PEMERINTAH KABUPATEN TANAH LAUT	KECAMATAN PELAIHARI
234	IRLIN PURNAMAWATI ,A.Md	197704091997032002	ANALIS KEUANGAN PUSAT DAN DAERAH MUDA BIDANG PENDAPATAN LAIN-LAIN, RETRIBUSI DAERAH DAN PELAPORAN BADAN PENDAPATAN DAERAH	BADAN PENDAPATAN DAERAH
235	SRI JUANA ,S.PI	198001182005012016	ANALIS KEUANGAN PUSAT DAN DAERAH MUDA BAGIAN KEUANGAN SEKRETARIAT DPRD PEMERINTAH KABUPATEN TANAH LAUT	SEKRETARIAT DPRD
236	JERIYANSYAH , S.S	197808162010011016	PRANATA HUBUNGAN MASYARAKAT MUDA DINAS KOMUNIKASI DAN INFORMATIKA PEMERINTAH KABUPATEN TANAH LAUT	DINAS KOMUNIKASI DAN INFORMATIKA

237	HERMANSYAH ,S.Kom	198008152010011010	PEKERJA SOSIAL MUDA BIDANG PEMBERDAYAAN SOSIAL DAN PENANGANAN FAKIR MISKIN DINAS SOSIAL PEMERINTAH KABUPATEN TANAH LAUT	DINAS SOSIAL
238	ABDUL KARIM SUSASTRO ,S.Si, M.Ec.Dev	198604282011011004	PERENCANA MUDA BIDANG PERENCANAAN MAKRO BADAN PERENCANAAN PEMBANGUNAN DAERAH PEMERINTAH KABUPATEN TANAH LAUT	BADAN PERENCANAAN PEMBANGUNAN DAERAH
239	HILMIAH A.Md	196706271999032002	PENYULUH PERTANIAN PENYELIA UPT BPP BATU AMPAR DINAS TANAMAN PANGAN, HORTIKULTURA DAN PERKEBUNAN PEMERINTAH KABUPATEN TANAH LAUT	DINAS TANAMAN PANGAN, HORTIKULTURA DAN PERKEBUNAN
240	HAMSANI ,S.ST	196911022008011013	PENYULUH PERTANIAN PERTAMA UPT BPP KURAU DINAS TANAMAN PANGAN, HORTIKULTURA DAN PERKEBUNAN PEMERINTAH KABUPATEN TANAH LAUT	DINAS TANAMAN PANGAN, HORTIKULTURA DAN PERKEBUNAN
241	MIATI ,S.Pt	198006132015022001	PENGAWAS BIBIT TERNAK PERTAMA DINAS PETERNAKAN DAN KESEHATAN HEWAN PEMERINTAH KABUPATEN TANAH LAUT	DINAS PETERNAKAN DAN KESEHATAN HEWAN
242	MAESAROH ,SST	198502072017062003	PENYULUH PERTANIAN PERTAMA UPT BPP KINTAP DINAS TANAMAN PANGAN, HORTIKULTURA DAN PERKEBUNAN PEMERINTAH KABUPATEN TANAH LAUT	DINAS TANAMAN PANGAN, HORTIKULTURA DAN PERKEBUNAN
243	NI WAYAN ROMIYANTI , SST	199011242010012002	PENYULUH PERTANIAN MUDA UPT BPP BATU AMPAR DINAS TANAMAN PANGAN, HORTIKULTURA DAN PERKEBUNAN PEMERINTAH KABUPATEN TANAH LAUT	DINAS TANAMAN PANGAN, HORTIKULTURA DAN PERKEBUNAN
244	YUDI SOFIAN ,S.ST	197810272008011005	PENYULUH PERTANIAN PERTAMA UPT BPP KURAU DINAS TANAMAN PANGAN, HORTIKULTURA DAN PERKEBUNAN PEMERINTAH KABUPATEN TANAH LAUT	DINAS TANAMAN PANGAN, HORTIKULTURA DAN PERKEBUNAN
245	ROSITAH ,SP	198205282017062001	PENYULUH PERTANIAN PERTAMA UPT BPP BATI-BATI DINAS TANAMAN PANGAN, HORTIKULTURA DAN PERKEBUNAN PEMERINTAH KABUPATEN TANAH LAUT	DINAS TANAMAN PANGAN, HORTIKULTURA DAN PERKEBUNAN
246	YUNISTRIANA ,S.H	198804012019032008	AUDITOR - AHLI PERTAMA INSPEKTORAT KABUPATEN PEMERINTAH KABUPATEN TANAH LAUT	INSPEKTORAT KABUPATEN
247	AKHMAD FAUZI S.Kom	198804092010011003	PRANATA KOMPUTER PELAKSANA LANJUTAN DINAS KETAHANAN PANGAN DAN PERIKANAN PEMERINTAH KABUPATEN TANAH LAUT	DINAS KETAHANAN PANGAN DAN PERIKANAN
248	PRIVO PADIARSO ,S.ST	197904162007011007	PENYULUH PERTANIAN PERTAMA UPT BPP BATU AMPAR DINAS TANAMAN PANGAN, HORTIKULTURA DAN PERKEBUNAN PEMERINTAH KABUPATEN TANAH LAUT	DINAS TANAMAN PANGAN, HORTIKULTURA DAN PERKEBUNAN
249	HENNY MARTHA SARI ,SP	198406102019032005	PENYULUH PERTANIAN PERTAMA UPT BPP KURAU DINAS TANAMAN PANGAN, HORTIKULTURA DAN PERKEBUNAN PEMERINTAH KABUPATEN TANAH LAUT	DINAS TANAMAN PANGAN, HORTIKULTURA DAN PERKEBUNAN
250	ANDRI AGUSTIAWAN A.Md	197708202009031005	PRANATA KOMPUTER PELAKSANA LANJUTAN BADAN PENGELOLAAN KEUANGAN DAN ASET DAERAH PEMKAB TANAH LAUT	BADAN PENGELOLAAN KEUANGAN DAN ASET DAERAH
251	ROYADI SAPUTRA ,ST	199006142019031005	AUDITOR - AHLI PERTAMA INSPEKTORAT KABUPATEN PEMERINTAH KABUPATEN TANAH LAUT	INSPEKTORAT KABUPATEN
252	NOVI PERMANA ,S.I.Pust	198311162010011012	PENGELOLA PENGADAAN BARANG/JASA AHLI PERTAMA SEKRETARIAT DAERAH PEMERINTAH KABUPATEN TANAH LAUT	SEKRETARIAT DAERAH
253	ARDIANSYAH ,S.ST	198206062006041016	PENYULUH PERTANIAN PERTAMA UPT BPP TAKISUNG DINAS TANAMAN PANGAN, HORTIKULTURA DAN PERKEBUNAN PEMERINTAH KABUPATEN TANAH LAUT	DINAS TANAMAN PANGAN, HORTIKULTURA DAN PERKEBUNAN
254	SEPTIA HAYATI ,SP	198709182019032005	PENYULUH PERTANIAN PERTAMA UPT BPP BUMI MAKMUR DINAS TANAMAN PANGAN, HORTIKULTURA DAN PERKEBUNAN PEMERINTAH KABUPATEN TANAH LAUT	DINAS TANAMAN PANGAN, HORTIKULTURA DAN PERKEBUNAN
255	GUNAWAN A.Md	198204062010011007	INSTRUKTUR PELAKSANA LANJUTAN UPT BALAI LATIHAN KERJA DINAS TENAGA KERJA DAN PERINDUSTRIAN PEMERINTAH KABUPATEN TANAH LAUT	DINAS TENAGA KERJA DAN PERINDUSTRIAN
256	ESTI NADIAH FATMAWATI ,S.AP	197809022010012008	ARSIPARIS PERTAMA BADAN KEPEGAWAIAN DAN PENGEMBANGAN SUMBER DAYA MANUSIA PEMERINTAH KABUPATEN TANAH LAUT	BADAN KEPEGAWAIAN DAN PENGEMBANGAN SUMBER DAYA MANUSIA
257	MUHYIE MULJAWAN ST., M.T.	198903142019031003	PENATA RUANG AHLI PERTAMA DINAS PEKERJAAN UMUM, PENATAAN RUANG DAN PERTANAHAN PEMERINTAH KABUPATEN TANAH LAUT	DINAS PEKERJAAN UMUM, PENATAAN RUANG DAN PERTANAHAN
258	LUSI ENDANG ASTUTI ,SST	198402252017062001	PENYULUH PERTANIAN PERTAMA UPT BPP BAJUIN DINAS TANAMAN PANGAN, HORTIKULTURA DAN PERKEBUNAN PEMERINTAH KABUPATEN TANAH LAUT	DINAS TANAMAN PANGAN, HORTIKULTURA DAN PERKEBUNAN
259	HALIMATUS SA DIAH ,STP	199111182019032012	PENYULUH PERTANIAN PERTAMA DINAS TANAMAN PANGAN, HORTIKULTURA DAN PERKEBUNAN PEMERINTAH KABUPATEN TANAH LAUT	DINAS TANAMAN PANGAN, HORTIKULTURA DAN PERKEBUNAN
260	M. NOOR MURYADI ,S.ST	197809152009011001	PENYULUH PERTANIAN PERTAMA UPT BPP BAJUIN DINAS TANAMAN PANGAN, HORTIKULTURA DAN PERKEBUNAN PEMERINTAH KABUPATEN TANAH LAUT	DINAS TANAMAN PANGAN, HORTIKULTURA DAN PERKEBUNAN

261	ROHANA ,SP	198201142017062002	PENYULUH PERTANIAN PERTAMA UPT BPP PANYIPATAN DINAS TANAMAN PANGAN, HORTIKULTURA DAN PERKEBUNAN PEMERINTAH KABUPATEN TANAH LAUT	DINAS TANAMAN PANGAN, HORTIKULTURA DAN PERKEBUNAN
262	MAIDA ASTRIFINA ,SST	198505172017062002	PENYULUH PERTANIAN PERTAMA UPT BPP TAKISUNG DINAS TANAMAN PANGAN, HORTIKULTURA DAN PERKEBUNAN PEMERINTAH KABUPATEN TANAH LAUT	DINAS TANAMAN PANGAN, HORTIKULTURA DAN PERKEBUNAN
263	RANI YASODHARA ,SKM	198103222009032004	PENGANTAR KERJA MUDA BIDANG HUBUNGAN INDUSTRIAL DAN JAMINAN SOSIAL TENAGA KERJA DINAS TENAGA KERJA DAN PERINDUSTRIAN PEMERINTAH KABUPATEN TANAH LAUT	DINAS TENAGA KERJA DAN PERINDUSTRIAN
264	NANANG QASIM S.ST	197811272010011001	PENYULUH PERTANIAN PERTAMA UPT BPP BATI-BATI DINAS TANAMAN PANGAN, HORTIKULTURA DAN PERKEBUNAN PEMERINTAH KABUPATEN TANAH LAUT	DINAS TANAMAN PANGAN, HORTIKULTURA DAN PERKEBUNAN
265	RINI YULIANI ,S.Pt	198304242017062002	PENYULUH PERTANIAN PERTAMA UPT BPP TAKISUNG DINAS TANAMAN PANGAN, HORTIKULTURA DAN PERKEBUNAN PEMERINTAH KABUPATEN TANAH LAUT	DINAS TANAMAN PANGAN, HORTIKULTURA DAN PERKEBUNAN
266	HJ.SITI MARIAM	197003012000032009	PENYULUH PERTANIAN PELAKSANA LANJUTAN UPT BPP BATU AMPAR DINAS TANAMAN PANGAN, HORTIKULTURA DAN PERKEBUNAN PEMERINTAH KABUPATEN TANAH LAUT	DINAS TANAMAN PANGAN, HORTIKULTURA DAN PERKEBUNAN
267	RINA KUSRINI ,SE	198808092019032002	AUDITOR - AHLI PERTAMA INSPEKTORAT KABUPATEN PEMERINTAH KABUPATEN TANAH LAUT	INSPEKTORAT KABUPATEN
268	BADARUDDIN ,S.T.	197212122006041010	PENGELOLA PENGADAAN BARANG/JASA AHLI PERTAMA SEKRETARIAT DAERAH PEMERINTAH KABUPATEN TANAH LAUT	SEKRETARIAT DAERAH
269	SOPHAN SOPIAN ,S.ST	198001182009011001	PENYULUH PERTANIAN PERTAMA UPT BPP BUMI MAKMUR DINAS TANAMAN PANGAN, HORTIKULTURA DAN PERKEBUNAN PEMERINTAH KABUPATEN TANAH LAUT	DINAS TANAMAN PANGAN, HORTIKULTURA DAN PERKEBUNAN
270	REZKY AMELIA ,SP	198410052019032007	PENYULUH PERTANIAN PERTAMA UPT BPP PANYIPATAN DINAS TANAMAN PANGAN, HORTIKULTURA DAN PERKEBUNAN PEMERINTAH KABUPATEN TANAH LAUT	DINAS TANAMAN PANGAN, HORTIKULTURA DAN PERKEBUNAN
271	PAUJI RAHMAN A.Md	197608222010011004	INSTRUKTUR PELAKSANA LANJUTAN UPT BALAI LATIHAN KERJA DINAS TENAGA KERJA DAN PERINDUSTRIAN PEMERINTAH KABUPATEN TANAH LAUT	DINAS TENAGA KERJA DAN PERINDUSTRIAN
272	MEI SUGIYONO ,ST	196705022014061003	PERENCANA MUDA BIDANG INFRASTRUKTUR DAN PENGEMBANGAN WILAYAH BADAN PERENCANAAN PEMBANGUNAN DAERAH PEMERINTAH KABUPATEN TANAH LAUT	BADAN PERENCANAAN PEMBANGUNAN DAERAH
273	MUHAMAD AGNES HENDRIYANTO ,ST., M.T.	198811092019031007	AUDITOR - AHLI PERTAMA INSPEKTORAT KABUPATEN PEMERINTAH KABUPATEN TANAH LAUT	INSPEKTORAT KABUPATEN
274	ISMANTO ,SST	198306182017061001	PENYULUH PERTANIAN PERTAMA UPT BPP JORONG DINAS TANAMAN PANGAN, HORTIKULTURA DAN PERKEBUNAN PEMERINTAH KABUPATEN TANAH LAUT	DINAS TANAMAN PANGAN, HORTIKULTURA DAN PERKEBUNAN
275	AGUNG HADI HIDAYAT ,SP	198903292019031003	PENYULUH PERTANIAN PERTAMA UPT BPP BATI-BATI DINAS TANAMAN PANGAN, HORTIKULTURA DAN PERKEBUNAN PEMERINTAH KABUPATEN TANAH LAUT	DINAS TANAMAN PANGAN, HORTIKULTURA DAN PERKEBUNAN
276	IKHSAN CAHYADI S.Kom	197706142010011009	PRANATA KOMPUTER PELAKSANA LANJUTAN BADAN KESATUAN BANGSA DAN POLITIK PEMERINTAH KABUPATEN TANAH LAUT	BADAN KESATUAN BANGSA DAN POLITIK
277	SITI PARIDAH	197003012006042014	PENYULUH PERTANIAN PELAKSANA LANJUTAN UPT BPP PELAIHARI DINAS TANAMAN PANGAN, HORTIKULTURA DAN PERKEBUNAN PEMERINTAH KABUPATEN TANAH LAUT	DINAS TANAMAN PANGAN, HORTIKULTURA DAN PERKEBUNAN
278	ACHMAD RIYANDI ,SE	198710022022031001	AUDITOR - AHLI PERTAMA INSPEKTORAT KABUPATEN PEMERINTAH KABUPATEN TANAH LAUT	INSPEKTORAT KABUPATEN
279	ZAHRIANA ,S.Kom	197804222010012008	PRANATA KOMPUTER PELAKSANA LANJUTAN KECAMATAN TAMBANG ULANG PEMERINTAH KABUPATEN TANAH LAUT	KECAMATAN TAMBANG ULANG
280	RIZQI MUTAHARA ,SE	198804022020121011	PENGANTAR KERJA PERTAMA DINAS TENAGA KERJA DAN PERINDUSTRIAN PEMERINTAH KABUPATEN TANAH LAUT	DINAS TENAGA KERJA DAN PERINDUSTRIAN
281	MUSWANTINAH A.Md	198712182011012006	PRANATA KOMPUTER PELAKSANA LANJUTAN BADAN PERENCANAAN PEMBANGUNAN DAERAH PEMERINTAH KABUPATEN TANAH LAUT	BADAN PERENCANAAN PEMBANGUNAN DAERAH
282	ALFIN SYAHRINAL ADHA ,S.E.	199307012022031003	AUDITOR - AHLI PERTAMA INSPEKTORAT KABUPATEN PEMERINTAH KABUPATEN TANAH LAUT	INSPEKTORAT KABUPATEN
283	DODY ANWAR ,S.Pd	198210292005011005	PENGELOLA PENGADAAN BARANG/JASA AHLI PERTAMA SEKRETARIAT DAERAH PEMERINTAH KABUPATEN TANAH LAUT	SEKRETARIAT DAERAH
284	ZAINAL RAKHMAN A.Md	198005212010011018	INSTRUKTUR PELAKSANA LANJUTAN UPT BALAI LATIHAN KERJA DINAS TENAGA KERJA DAN PERINDUSTRIAN PEMERINTAH KABUPATEN TANAH LAUT	DINAS TENAGA KERJA DAN PERINDUSTRIAN

285	NORSEHAT ,S.Kom	199103172022032006	INSTRUKTUR PERTAMA DINAS TENAGA KERJA DAN PERINDUSTRIAN PEMERINTAH KABUPATEN TANAH LAUT	DINAS TENAGA KERJA DAN PERINDUSTRIAN
286	MUHAMMAD ARIF S.Kom.	199312082015021001	AUDITOR - PELAKSANA LANJUTAN INSPEKTORAT KABUPATEN PEMERINTAH KABUPATEN TANAH LAUT	INSPEKTORAT KABUPATEN
287	HASNA RAHMAWATI ,S.S.T,Ars	199510122022032001	ARSIPARIS PERTAMA DINAS PERPUSTAKAAN DAN KEARSIPAN PEMERINTAH KABUPATEN TANAH LAUT	DINAS PERPUSTAKAAN DAN KEARSIPAN
288	SUGIANTORO ,S.Kom	199805052022031005	INSTRUKTUR PERTAMA DINAS TENAGA KERJA DAN PERINDUSTRIAN PEMERINTAH KABUPATEN TANAH LAUT	DINAS TENAGA KERJA DAN PERINDUSTRIAN
289	SALYA AUDINA ,S.T.	199710242022032012	AUDITOR - AHLI PERTAMA INSPEKTORAT KABUPATEN PEMERINTAH KABUPATEN TANAH LAUT	INSPEKTORAT KABUPATEN
290	FARIDA DEA UTAMI ,S.H	199805102022032004	ANALIS HUKUM AHLI PERTAMA SEKRETARIAT DPRD PEMERINTAH KABUPATEN TANAH LAUT	SEKRETARIAT DPRD
291	SITI SULISTIANI ,S.Si	199105232020122019	PENERA - AHLI PERTAMA DINAS KOPERASI, USAHA KECIL DAN PERDAGANGAN PEMERINTAH KABUPATEN TANAH LAUT	DINAS KOPERASI, USAHA KECIL DAN PERDAGANGAN
292	LADRIANI ,S.Ag	196608212014061001	pamong belajar pertama UPT SANGGAR KEGIATAN BELAJAR DINAS PENDIDIKAN DAN KEBUDAYAAN PEMERINTAH KABUPATEN TANAH LAUT	DINAS PENDIDIKAN DAN KEBUDAYAAN
293	EVY SHOFIYATI ,A.Md	199204192015022001	AUDITOR - PELAKSANA LANJUTAN INSPEKTORAT KABUPATEN PEMERINTAH KABUPATEN TANAH LAUT	INSPEKTORAT KABUPATEN
294	M KHAMDAN ROSYID ,SE	199012222022031002	AUDITOR - AHLI PERTAMA INSPEKTORAT KABUPATEN PEMERINTAH KABUPATEN TANAH LAUT	INSPEKTORAT KABUPATEN
295	KATHARINA SISWI WIDYAWATI ,S.Kom	197608202010012003	PRANATA KOMPUTER PELAKSANA LANJUTAN SEKRETARIAT DAERAH PEMERINTAH KABUPATEN TANAH LAUT	SEKRETARIAT DAERAH
296	AKHMAD NASHAR ,S.H.	199010252020121009	MEDIATOR HUBUNGAN INDUSTRIAL PERTAMA DINAS TENAGA KERJA DAN PERINDUSTRIAN PEMERINTAH KABUPATEN TANAH LAUT	DINAS TENAGA KERJA DAN PERINDUSTRIAN
297	NORLENI ,A. Md	198802072011012007	PRANATA KOMPUTER PELAKSANA LANJUTAN BADAN PENGELOLAAN KEUANGAN DAN ASET DAERAH PEMERINTAH KABUPATEN TANAH LAUT	BADAN PENGELOLAAN KEUANGAN DAN ASET DAERAH
298	MUHAMMAD FIKRY HAYKAL S.Kom,	199307312015021001	AUDITOR - PELAKSANA LANJUTAN INSPEKTORAT KABUPATEN PEMERINTAH KABUPATEN TANAH LAUT	INSPEKTORAT KABUPATEN
299	KASTALANI A.Md	198304052010011019	PUSTAKAWAN PELAKSANA LANJUTAN DINAS PERPUSTAKAAN DAN KEARSIPAN PEMERINTAH KABUPATEN TANAH LAUT	DINAS PERPUSTAKAAN DAN KEARSIPAN
300	DITA AMARA ,S.Kom	199709142022032009	INSTRUKTUR PERTAMA DINAS TENAGA KERJA DAN PERINDUSTRIAN PEMERINTAH KABUPATEN TANAH LAUT	DINAS TENAGA KERJA DAN PERINDUSTRIAN
301	DEWI ARIFIANA ,S.Ak	199601292022032009	AUDITOR - AHLI PERTAMA INSPEKTORAT KABUPATEN PEMERINTAH KABUPATEN TANAH LAUT	INSPEKTORAT KABUPATEN
302	AHMAD TIRMIDZI NUR ,S.H	199312292022031003	ANALIS HUKUM AHLI PERTAMA SEKRETARIAT DPRD PEMERINTAH KABUPATEN TANAH LAUT	SEKRETARIAT DPRD
303	AKHMAD SABERIN ,S.Si	199007212022031002	PENERA - AHLI PERTAMA DINAS KOPERASI, USAHA KECIL DAN PERDAGANGAN PEMERINTAH KABUPATEN TANAH LAUT	DINAS KOPERASI, USAHA KECIL DAN PERDAGANGAN
304	ERIS ERIYANI A.Md	198910252011012005	PRANATA KOMPUTER PELAKSANA BADAN PERENCANAAN PEMBANGUNAN DAERAH	BADAN PERENCANAAN PEMBANGUNAN DAERAH
305	INSANUL KHAMIL DWI CAHYO ,A. Md.PKB	199509142019031004	PENGUJI KENDARAAN BERMOTOR PELAKSANA UPT PENGUJIAN KENDARAAN BERMOTOR DINAS PERHUBUNGAN	DINAS PERHUBUNGAN
306	UMI AFIFAH ,A.Md	199803042020122009	PENERA - TERAMPIL DINAS KOPERASI, USAHA KECIL DAN PERDAGANGAN PEMERINTAH KABUPATEN TANAH LAUT	DINAS KOPERASI, USAHA KECIL DAN PERDAGANGAN
307	AGUS WAHYUDHI A.Md	197608012010011004	PRANATA KOMPUTER PELAKSANA KECAMATAN BATI-BATI PEMERINTAH KABUPATEN TANAH LAUT	KECAMATAN BATI-BATI
308	KHAIRUNNISA ,A.Md	198208202015022001	AUDITOR - PELAKSANA LANJUTAN INSPEKTORAT KABUPATEN PEMERINTAH KABUPATEN TANAH LAUT	INSPEKTORAT KABUPATEN



PEMERINTAH KABUPATEN TANAH LAUT
BADAN KEPEGAWAIAN DAN PENGEMBANGAN
SUMBER DAYA MANUSIA

Alamat : Jl. A.Syairani No. Pelaihari 70814 Telp. (0512) 21043 Fax. (0512) 21315

LAMPIRAN: Rasio Jabatan Fungsional bersertifikat Kompetensi (%) (PNS tidak termasuk guru dan tenaga kesehatan)

DATA JABATAN PEGAWAI TAHUN 2023
(PNS tidak termasuk guru dan tenaga kesehatan)

NO	NAMA JABATAN	JUMLAH
1	JFT	317
2	JFU	776
3	JPT	30
4	ADMINISTRATOR	146
5	PENGAWAS	249
	TOTAL SELURUH PNS	1518

KETERANGAN:

Jumlah pegawai fungsional yang memiliki sertifikat kompetensi	317
Seluruh jumlah pegawai fungsional (PNS tidak termasuk guru dan tenaga kesehatan)	317

Pelaihari, 02 Januari 2024

Plt. Kepala Badan Kepegawaian dan Pengembangan
Sumber Daya Manusia
Kabupaten Tanah Laut

ISMAH FAHMI, SE, MT
Pembina Tk. I / (IV/b)
NIP. 19731128 199803 1 008



PEMERINTAH KABUPATEN
TANAH LAUT

LAMPIRAN INSTRUMEN / DATA TAMBAHAN EPPD

PERSENTASE JABATAN STRUKTURAL YANG
TERISI



BKPSDM
Kabupaten Tanah Laut

LPPD

LAPORAN PENYELENGGARAAN
PEMERINTAH DAERAH

TAHUN 2023



PEMERINTAH KABUPATEN TANAH LAUT
BADAN KEPEGAWAIAN DAN PENGEMBANGAN
SUMBER DAYA MANUSIA

Alamat : Jl. A.Syairani No. Pelaihari 70814 Telp. (0512) 21043 Fax. (0512) 21315

Instrumen / Data Tambahan EPPD Tahun 2024
Tahun Anggaran 2023

No	Aspek Pemerintah Daerah	Rumusan	Elemen Data	Capaian	Keterangan
	Kelembagaan dan Kepegawaian				
a	Persentase Jabatan Struktural yang Terisi	Jumlah Struktural yang Terisi (Definitif)	425	94.03%	BKPSDM
		Jabatan Struktural yang ada	452		
b	Jumlah Diklat Jabatan Fungsional Tahun 2023	Jumlah Kegiatan Diklat Jabatan Fungsional	0	0.00%	BKPSDM
		Jumlah Kelompok Jabatan Fungsional	239		

Plt. Kepala Badan Kepegawaian dan Pengembangan Sumber Daya Manusia

Kabupaten Tanah Laut





PEMERINTAH KABUPATEN TANAH LAUT
BADAN KEPEGAWAIAN DAN PENGEMBANGAN SUMBER DAYA MANUSIA

Alamat : Jl. A.Syairani No. Pelaihari 70814 Telp. (0512) 21043 Fax. (0512) 21315

LAMPIRAN: Persentase Jabatan Struktural yang Terisi

DATA JABATAN STRUKTURAL YANG TERISI (DEFINITIF) TAHUN 2023

NO	NAMA / NIP	PANGKAT / GOLONGAN	ESELON	JABATAN	UNIT KERJA
1	Drs. H. SYAHRIAN NURDIN ,MSI/196411121985031015	PEMBINA UTAMA MADYA/(IV/d)	II. B	KEPALA DINAS KOPERASI, USAHA KECIL DAN PERDAGANGAN	DINAS KOPERASI, USAHA KECIL DAN PERDAGANGAN
2	Drs. H. DAHNIAL KIFLI ,MAP/196404251987031012	PEMBINA UTAMA MADYA/(IV/d)	II. A	SEKRETARIS DAERAH	SEKRETARIAT DAERAH
3	Drs. H. MUHAMMAD RAFIKI EFFENDI ,M.SI/196402141987031012	PEMBINA UTAMA MUDA/(IV/c)	II. B	KEPALA DINAS PARIWISATA	DINAS PARIWISATA
4	Dr. Ir. H. AKHMAD HAIRIN MM., MP/196801291993031007	PEMBINA UTAMA MUDA/(IV/c)	II. B	KEPALA DINAS KEPENDUDUKAN DAN PENCATATAN SIPIL	DINAS KEPENDUDUKAN DAN PENCATATAN SIPIL
5	Ir. SUHARYO ,/196405021987031020	PEMBINA UTAMA MUDA/(IV/c)	II. B	KEPALA DINAS PENANAMAN MODAL DAN PELAYANAN TERPADU SATU PINTU	DINAS PENANAMAN MODAL DAN PELAYANAN TERPADU SATU PINTU
6	Drs. RUDI ISMANTO ,M.SI/196809161990101001	PEMBINA UTAMA MUDA/(IV/c)	II. B	KEPALA BADAN PENDAPATAN DAERAH	BADAN PENDAPATAN DAERAH
7	MUHAMMAD DARMIN ,S.IP, M.SI/196612271987031002	PEMBINA UTAMA MUDA/(IV/c)	II. B	KEPALA BADAN PENGELOLAAN KEUANGAN DAN ASET DAERAH	BADAN PENGELOLAAN KEUANGAN DAN ASET DAERAH
8	H. HAIRUL RIJAL ,S.Sos, M.SI/197002171990091001	PEMBINA UTAMA MUDA/(IV/c)	II. B	ASISTEN PEMERINTAHAN DAN KESEJAHTERAAN RAKYAT	SEKRETARIAT DAERAH
9	H. ACHMAD TAUFIK , S.Pd. M.AP/197102241997021003	PEMBINA UTAMA MUDA/(IV/c)	II. B	KEPALA DINAS KETAHANAN PANGAN DAN PERIKANAN	DINAS KETAHANAN PANGAN DAN PERIKANAN
10	SAFARIN ,SIP,M.SI/196904261990101001	PEMBINA UTAMA MUDA/(IV/c)	II. B	ASISTEN ADMINISTRASI UMUM	SEKRETARIAT DAERAH
11	BAMBANG KUSUDARISMAN ,S.I.P, M.SI/196808181990101003	PEMBINA UTAMA MUDA/(IV/c)	II. B	KEPALA DINAS PEMBERDAYAAN MASYARAKAT DAN DESA	DINAS PEMBERDAYAAN MASYARAKAT DAN DESA
12	Drs. ZAINAL ABIDIN ,/196410131986031012	PEMBINA UTAMA MUDA/(IV/c)	II. B	KEPALA DINAS PERUMAHAN RAKYAT, KAWASAN PERMUKIMAN DAN LINGKUNGAN HIDUP	DINAS PERUMAHAN RAKYAT, KAWASAN PERMUKIMAN DAN LINGKUNGAN HIDUP
13	ANDRIS EVONY ,S.STP, M.SI/197909281997111001	PEMBINA UTAMA MUDA/(IV/c)	II. B	ASISTEN PEREKONOMIAN DAN PEMBANGUNAN	SEKRETARIAT DAERAH
14	Drs. GATOT SUBAGIO ,/196410101986021012	PEMBINA UTAMA MUDA/(IV/c)	II. B	STAF AHLI BIDANG PEMBANGUNAN, EKONOMI DAN KEUANGAN	SEKRETARIAT DAERAH
15	Drs. JOKO WURYANTO ,M.SI/196501161992031008	PEMBINA UTAMA MUDA/(IV/c)	II. B	INSPEKTUR KABUPATEN	INSPEKTORAT KABUPATEN
16	MASTURI ,S.STP/197707051996121004	PEMBINA UTAMA MUDA/(IV/c)	II. B	KEPALA DINAS TENAGA KERJA DAN PERINDUSTRIAN	DINAS TENAGA KERJA DAN PERINDUSTRIAN
17	Ir. M.FARIED WIDYATMOKO ,/196809291995031006	PEMBINA UTAMA MUDA/(IV/c)	II. B	KEPALA DINAS TANAMAN PANGAN, HORTIKULTURA DAN PERKEBUNAN	DINAS TANAMAN PANGAN, HORTIKULTURA DAN PERKEBUNAN
18	GENTRY YULIANTONO ,SE/196607081993031002	PEMBINA UTAMA MUDA/(IV/c)	II. B	STAF AHLI BIDANG KEMASYARAKATAN DAN SUMBER DAYA MANUSIA	SEKRETARIAT DAERAH

19	ABDILLAH M.Pd/196909101991031011	PEMBINA UTAMA MUDA/(IV/c)	II. B	KEPALA DINAS PENDIDIKAN DAN KEBUDAYAAN	DINAS PENDIDIKAN DAN KEBUDAYAAN
20	MUH KUSRI SP/196903151998031012	PEMBINA UTAMA MUDA/(IV/c)	II. B	KEPALA SATUAN POLISI PAMONG PRAJA DAN PEMADAM KEBAKARAN	SATUAN POLISI PAMONG PRAJA DAN PEMADAM KEBAKARAN
21	Ir. H.MUHAMMAD MURSYI M.Si/196803041998031009	PEMBINA TINGKAT I/(IV/b)	II. B	SEKRETARIS DPRD	SEKRETARIAT DPRD
22	EKO TRIANTO S.Sos/196706011994011002	PEMBINA TINGKAT I/(IV/b)	II. B	KEPALA DINAS SOSIAL	DINAS SOSIAL
23	dr. ISNA FARIDA M.Kes/197406122005012016	PEMBINA TINGKAT I/(IV/b)	II. B	KEPALA DINAS KESEHATAN	DINAS KESEHATAN
24	ISMAIL FAHMI ,SE, MT/197311281998031008	PEMBINA TINGKAT I/(IV/b)	II. B	KEPALA BADAN PERENCANAAN PEMBANGUNAN DAERAH	BADAN PERENCANAAN PEMBANGUNAN DAERAH
25	SYAKHRIL HADRIANADI ST/197504121996031002	PEMBINA TINGKAT I/(IV/b)	II. B	KEPALA DINAS PEKERJAAN UMUM, PENATAAN RUANG DAN PERTANAHAN	DINAS PEKERJAAN UMUM, PENATAAN RUANG DAN PERTANAHAN
26	MOHAMMAD SYAHID S.STP,M.AP/197906292000031004	PEMBINA TINGKAT I/(IV/b)	II. B	KEPALA BADAN KESATUAN BANGSA DAN POLITIK	BADAN KESATUAN BANGSA DAN POLITIK
27	IWAN PERSADA S.Pt/196801031989031011	PEMBINA TINGKAT I/(IV/b)	II. B	KEPALA DINAS PETERNAKAN DAN KESEHATAN HEWAN	DINAS PETERNAKAN DAN KESEHATAN HEWAN
28	NAHRIN FAUZI S.Sos/196901301990021002	PEMBINA TINGKAT I/(IV/b)	II. B	STAF AHLI BIDANG PEMERINTAHAN, HUKUM DAN POLITIK	SEKRETARIAT DAERAH
29	RUDI IMTIHANSYAH ,SPT, M.Si./197511102007011013	PEMBINA/(IV/a)	II. B	KEPALA DINAS KEPEMUDAAN DAN OLAHRAGA	DINAS KEPEMUDAAN DAN OLAAHRAGA
30	DANOE SULAIMAN SH/198011252002121003	PEMBINA/(IV/a)	II. B	KEPALA DINAS PERHUBUNGAN	DINAS PERHUBUNGAN
31	Drs. ASYADULLAH AMIRUL WAFI /196604091992031010	PEMBINA TINGKAT I/(IV/b)	III. A	INSPEKTUR PEMBANTU II	INSPEKTORAT KABUPATEN
32	JULIATI EVI RASTINI S.Sos/196604081986022003	PEMBINA TINGKAT I/(IV/b)	III. A	KEPALA BAGIAN PERENCANAAN DAN KEUANGAN	SEKRETARIAT DAERAH
33	Dra. Hj. INDAH HERLINA /196710041990102002	PEMBINA TINGKAT I/(IV/b)	III. A	SEKRETARIS	DINAS PENDIDIKAN DAN KEBUDAYAAN
34	Drs. MUHAMMAD SUPIAN NOOR /196606231993031003	PEMBINA TINGKAT I/(IV/b)	III. A	SEKRETARIS	BADAN PENGELOLAAN KEUANGAN DAN ASET DAERAH
35	KAISAR MUSLIM SH/196710071998031004	PEMBINA TINGKAT I/(IV/b)	III. B	KEPALA BIDANG KETENTRAMAN DAN KETERTIBAN UMUM	SATUAN POLISI PAMONG PRAJA DAN PEMADAM KEBAKARAN
36	ANDI MASHABI AP/197606231995111001	PEMBINA TINGKAT I/(IV/b)	III. A	KEPALA BAGIAN ORGANISASI	SEKRETARIAT DAERAH
37	AAN NORHUDA S.Sos/197602141994121001	PEMBINA TINGKAT I/(IV/b)	III. B	KEPALA BIDANG BINA PEMBERDAYAAN MASYARAKAT	DINAS PEMBERDAYAAN MASYARAKAT DAN DESA
38	Ir. SAHRUDIN /196612101994031007	PEMBINA TINGKAT I/(IV/b)	III. A	KEPALA PELAKSANA BADAN PENANGGULANGAN BENCANA DAERAH	BADAN PENANGGULANGAN BENCANA DAERAH
39	Ir. YAYAN ALFIAN M.Si/196707101993121002	PEMBINA TINGKAT I/(IV/b)	III. A	SEKRETARIS	DINAS SOSIAL
40	SAHIDANOR ,S.Sos. M.Si/196611061986011002	PEMBINA TINGKAT I/(IV/b)	III. A	CAMAT BUMI MAKMUR	KECAMATAN BUMI MAKMUR

41	M. NOORDIANSYAH ,SKM,M.Kes/196710131988031004	PEMBINA TINGKAT I/(IV/b)	III. B	SEKRETARIS CAMAT	KECAMATAN PELAIHARI
42	ALFIRIAL ,SH, MH/197502031999032008	PEMBINA TINGKAT I/(IV/b)	III. A	KEPALA BAGIAN HUKUM	SEKRETARIAT DAERAH
43	MUHAMAD AMIN SUPRIYADI ,S.Sos/197007051999031004	PEMBINA TINGKAT I/(IV/b)	III. A	SEKRETARIS	DINAS PEKERJAAN UMUM, PENATAAN RUANG DAN PERTANAHAN
44	MUHAMMAD DINUL BAKTIAN ST, MT/197003031996031002	PEMBINA TINGKAT I/(IV/b)	III. A	SEKRETARIS	DINAS KOMUNIKASI DAN INFORMATIKA
45	DWI ANGGRIANI ,S.STP/197803131996122001	PEMBINA TINGKAT I/(IV/b)	III. A	SEKRETARIS	DINAS PENGENDALIAN PENDUDUK, KELUARGA BERENCANA, PEMBERDAYAAN PEREMPUAN DAN PERLINDUNGAN ANAK
46	Hj. . DAHLIANI ,S.Pt, MP/196904151989032008	PEMBINA TINGKAT I/(IV/b)	III. A	SEKRETARIS	SATUAN POLISI PAMONG PRAJA DAN PEMADAM KEBAKARAN
47	AMPERANSYAH ,S.KM. MS/196604301990121001	PEMBINA TINGKAT I/(IV/b)	III. A	KEPALA BAGIAN KEUANGAN	SEKRETARIAT DPRD
48	Hj. DWI LAKSMINA YUNIKA ,ST,MT/197006291992032011	PEMBINA TINGKAT I/(IV/b)	III. A	INSPEKTUR PEMBANTU III	INSPEKTORAT KABUPATEN
49	ZAKI YAMANI ,S.Pt, MM/197611281996031003	PEMBINA TINGKAT I/(IV/b)	III. A	SEKRETARIS	BADAN KEPEGAWAIAN DAN PENGEMBANGAN SUMBER DAYA MANUSIA
50	SEPTY RINA KUMALA SARI ,SE., M.E., Ak./197709212003122005	PEMBINA TINGKAT I/(IV/b)	III. A	SEKRETARIS	BADAN PERENCANAAN PEMBANGUNAN DAERAH
51	H. SAHRIYANUR , S.STP, M.Si /198203232000121004	PEMBINA TINGKAT I/(IV/b)	III. A	KEPALA BAGIAN PEMERINTAHAN	SEKRETARIAT DAERAH
52	HJ.IIN HERLINA ,S.Sos,MT/196610251986022002	PEMBINA TINGKAT I/(IV/b)	III. A	SEKRETARIS	BADAN PENDAPATAN DAERAH
53	ARY SETYAWAN HIUNG ,S.Psi, MM/197408262000031005	PEMBINA TINGKAT I/(IV/b)	III. A	KEPALA BAGIAN FASILITASI TUGAS DAN FUNGSI DPRD	SEKRETARIAT DPRD
54	Ir. M. DAUD /196711021993031010	PEMBINA/(IV/a)	III. B	KEPALA BIDANG PERDAGANGAN	DINAS KOPERASI, USAHA KECIL DAN PERDAGANGAN
55	ANTONIUS JAKA ROYAN SRI HANANTO ,SKM, M.Kes/196612061993021002	PEMBINA/(IV/a)	III. B	KEPALA BIDANG PENCEGAHAN DAN PENGENDALIAN PENYAKIT	DINAS KESEHATAN
56	AL JAMALUDIN MALIK ,A.Pi/196708041991031010	PEMBINA/(IV/a)	III. B	KEPALA BIDANG HORTIKULTURA	DINAS TANAMAN PANGAN, HORTIKULTURA DAN PERKEBUNAN
57	KARTIKA LISA ,S.Hut. MP/197009251997032008	PEMBINA/(IV/a)	III. B	KEPALA BIDANG PENGENDALIAN PENCEMARAN DAN PERUSAKAN LINGKUNGAN HIDUP	DINAS PERUMAHAN RAKYAT, KAWASAN PERMUKIMAN DAN LINGKUNGAN HIDUP
58	drh. MUHAMMAD TAUFIK /197009071998031010	PEMBINA/(IV/a)	III. B	KEPALA BIDANG KESEHATAN HEWAN, KESEHATAN MASYARAKAT VETERINER, PASCA PANEN DAN PENGOLAHAN HASIL	DINAS PETERNAKAN DAN KESEHATAN HEWAN
59	AHMAD YAMINI ,S.Sos, MA.Cd/197404121999031007	PEMBINA/(IV/a)	III. B	KEPALA BIDANG PEMBERDAYAAN SOSIAL DAN PENANGANAN FAKIR MISKIN	DINAS SOSIAL
60	SUKARTI , SH. MS/197007031999012001	PEMBINA/(IV/a)	III. B	KEPALA BIDANG PENGENDALIAN PENDUDUK, DATA DAN INFORMASI	DINAS PENGENDALIAN PENDUDUK, KELUARGA BERENCANA, PEMBERDAYAAN PEREMPUAN DAN PERLINDUNGAN ANAK
61	H. SURIANSYAH ,S.Sos/196703061992031006	PEMBINA/(IV/a)	III. B	KEPALA BIDANG PERIZINAN DAN NON PERIZINAN JASA USAHA	DINAS PENANAMAN MODAL DAN PELAYANAN TERPADU SATU PINTU
62	Hj. SITI ZURAIDA ,SKM, M.AP/196710201990122001	PEMBINA/(IV/a)	III. B	KEPALA BIDANG KELUARGA BERENCANA DAN KELUARGA SEJAHTERA	DINAS PENGENDALIAN PENDUDUK, KELUARGA BERENCANA, PEMBERDAYAAN PEREMPUAN DAN PERLINDUNGAN ANAK

63	AKHMAD ZAINI NOOR ST/197611211997031001	PEMBINA/(IV/a)	III. B	KEPALA BIDANG PEMANFAATAN DAN PENGENDALIAN ASET	BADAN PENGELOLAAN KEUANGAN DAN ASET DAERAH
64	dr. ARI PURNAWAN /197609132006041016	PEMBINA/(IV/a)	III. B	KEPALA BIDANG PELAYANAN KESEHATAN	DINAS KESEHATAN
65	Drs. MUHAMMAD BADARUDDIN /197211061991011001	PEMBINA/(IV/a)	III. B	KEPALA BIDANG POLITIK	BADAN KESATUAN BANGSA DAN POLITIK
66	Hj. JUWAIRIAH , S.Pd/197010151998022006	PEMBINA/(IV/a)	III. B	KEPALA BIDANG PEMBINAAN PENDIDIKAN ANAK USIA DINI DAN PENDIDIKAN NONFORMAL	DINAS PENDIDIKAN DAN KEBUDAYAAN
67	MUHAMMAD FADU S.STP/197808061996121001	PEMBINA/(IV/a)	III. B	SEKRETARIS CAMAT	KECAMATAN JORONG
68	dr. Hj. WIWIK RAKHMAWATI . M. Kes/197911092007012010	PEMBINA/(IV/a)	III. B	KEPALA BAGIAN ADMINISTRASI UMUM DAN KEUANGAN	UPTD RUMAH SAKIT UMUM DAERAH HADJI BOEJASIN
69	ELIZA MEILANI , M.Psi/197505142001122002	PEMBINA/(IV/a)	III. B	KEPALA BIDANG PELATIHAN DAN PENEMPATAN TENAGA KERJA	DINAS TENAGA KERJA DAN PERINDUSTRIAN
70	KHAIRIL FAHMI ,S.Sos, M.AP/197107171993031011	PEMBINA/(IV/a)	III. B	KEPALA BIDANG DESTINASI PARIWISATA	DINAS PARIWISATA
71	DARMAWISATA ,S.Sos, M.AP/197112151994031005	PEMBINA/(IV/a)	III. B	KEPALA BIDANG PASAR	DINAS KOPERASI, USAHA KECIL DAN PERDAGANGAN
72	SUPINAL ANWAR , S.Sos, M.AP/197202221993031005	PEMBINA/(IV/a)	III. B	SEKRETARIS CAMAT	KECAMATAN BAJUIN
73	SUTARNO ,S.Kep.Ns, MM/197310061996021001	PEMBINA/(IV/a)	III. A	CAMAT KINTAP	KECAMATAN KINTAP
74	H. SAMSUDINOR ,SKM, ME/197405091998031003	PEMBINA/(IV/a)	III. B	SEKRETARIS CAMAT	KECAMATAN KURAU
75	DANITA PUSPAWARDANI , SSTP, M.Si/198208222000122003	PEMBINA/(IV/a)	III. B	KEPALA BIDANG DATA, INFORMASI DAN PENGADUAN	DINAS PENANAMAN MODAL DAN PELAYANAN TERPADU SATU PINTU
76	ISMAIL SEMBIRING S.Sos/196606111991031014	PEMBINA/(IV/a)	III. B	SEKRETARIS CAMAT	KECAMATAN BATU AMPAR
77	FADHILAH RAHMAN ,S.KM, M.PH/197005021992021002	PEMBINA/(IV/a)	III. B	KEPALA BIDANG APARATUR DAN PERLINDUNGAN MASYARAKAT	SATUAN POLISI PAMONG PRAJA DAN PEMADAM KEBAKARAN
78	FAUZAN RIYADI ,SP, M.P/197607051996031004	PEMBINA/(IV/a)	III. B	KEPALA BIDANG KELEMBAGAAN, USAHA, PRASARANA DAN SARANA	DINAS PETERNAKAN DAN KESEHATAN HEWAN
79	ARIF SETYAWAN ST/198010092005011012	PEMBINA/(IV/a)	III. B	KEPALA BIDANG PERUMAHAN RAKYAT DAN KAWASAN PERMUKIMAN	DINAS PERUMAHAN RAKYAT, KAWASAN PERMUKIMAN DAN LINGKUNGAN HIDUP
80	H. SYAFANGAT , SKM/196901011991011003	PEMBINA/(IV/a)	III. B	KEPALA BIDANG KEPERAWATAN	UPTD RUMAH SAKIT UMUM DAERAH HADJI BOEJASIN
81	ADE GUMILAR SSTP/198411252003121001	PEMBINA/(IV/a)	III. A	CAMAT BATI-BATI	KECAMATAN BATI-BATI
82	IRMA ROSANTI ,S.Sos, M.I.Kom/197302252006042006	PEMBINA/(IV/a)	III. A	SEKRETARIS	DINAS PENANAMAN MODAL DAN PELAYANAN TERPADU SATU PINTU
83	INDRA WARDHANA SSTP/198311062002121001	PEMBINA/(IV/a)	III. B	KEPALA BIDANG BINA PERENCANAAN, KEUANGAN, ASET, EVALUASI DAN DATA DESA	DINAS PEMBERDAYAAN MASYARAKAT DAN DESA
84	ARLIANI SKM/197002221993031006	PEMBINA/(IV/a)	III. A	SEKRETARIS	DINAS KESEHATAN

85	ADI RAHMANI SP/197206211996031003	PEMBINA/(IV/a)	III. B	KEPALA BIDANG PENATAAN DAN PENINGKATAN KAPASITAS LINGKUNGAN HIDUP	DINAS PERUMAHAN RAKYAT, KAWASAN PERMUKIMAN DAN LINGKUNGAN HIDUP
86	Drs. FAJAR SURYADI /197205121993031006	PEMBINA/(IV/a)	III. B	KEPALA BIDANG BINA PEMERINTAHAN DESA	DINAS PEMERDAYAAN MASYARAKAT DAN DESA
87	AHMANI S.Pi/196908061993031013	PEMBINA/(IV/a)	III. A	SEKRETARIS	DINAS KETAHANAN PANGAN DAN PERIKANAN
88	RIKA AMALIA S.STP,M.Si/19840320200212200 2	PEMBINA/(IV/a)	III. A	KEPALA BAGIAN PEREKONOMIAN, ADMINISTRASI PEMBANGUNAN DAN SUMBER DAYA ALAM	SEKRETARIAT DAERAH
89	YUDO RESTANTO , SSTP, M.IP/198609012004121002	PEMBINA/(IV/a)	III. A	CAMAT BATU AMPAR	KECAMATAN BATU AMPAR
90	MINA AYU ROSWYDA ST/198008052005012014	PEMBINA/(IV/a)	III. A	INSPEKTUR PEMBANTU V	INSPEKTORAT KABUPATEN
91	ABDUL HAKIM MUSLIM .S.Si, M.P/197101251991021001	PEMBINA/(IV/a)	III. A	KEPALA BAGIAN KESEJAHTERAAN RAKYAT	SEKRETARIAT DAERAH
92	MARIA ULFAH S.Psi/197911132005012008	PEMBINA/(IV/a)	III. A	SEKRETARIS	DINAS TENAGA KERJA DAN PERINDUSTRIAN
93	WISNU KUNTARTO SSTP/198405282003121005	PEMBINA/(IV/a)	III. A	CAMAT BAJUIN	KECAMATAN BAJUIN
94	LENI SARI INDRAWATI A.KS/197610082000032005	PEMBINA/(IV/a)	III. A	SEKRETARIS	DINAS TANAMAN PANGAN, HORTIKULTURA DAN PERKEBUNAN
95	EMROHAYAT S.Pi/197311101993031003	PEMBINA/(IV/a)	III. B	KEPALA BIDANG PENANAMAN MODAL	DINAS PENANAMAN MODAL DAN PELAYANAN TERPADU SATU PINTU
96	GUNTORO S.Sos/197609172006041018	PEMBINA/(IV/a)	III. B	KEPALA BIDANG INFRASTRUKTUR DAN PENGEMBANGAN WILAYAH	BADAN PERENCANAAN PEMBANGUNAN DAERAH
97	TOTOM WAHYUDI S.ST,M.T/197606221998031003	PEMBINA/(IV/a)	III. B	KEPALA BIDANG KOPERASI DAN USAHA KECIL	DINAS KOPERASI, USAHA KECIL DAN PERDAGANGAN
98	LATIP KAMARUDIN S.AP/197407051994031004	PEMBINA/(IV/a)	III. A	KEPALA BAGIAN UMUM	SEKRETARIAT DAERAH
99	ROZANI FITRI SP, M.Ling./197311112006041014	PEMBINA/(IV/a)	III. B	KEPALA BIDANG PENGEMBANGAN SUMBER DAYA MANUSIA DAN EKONOMI KREATIF PARIWISATA	DINAS PARIWISATA
100	TEDY MULYANA ,ST, MT/198006172005011007	PEMBINA/(IV/a)	III. A	SEKRETARIS	DINAS PERHUBUNGAN
101	AGUS SETIYO ,SSTP, M.M/198508082004121001	PEMBINA/(IV/a)	III. A	CAMAT PELAIHARI	KECAMATAN PELAIHARI
102	PAIMIN , S.Hut/197507142006041004	PEMBINA/(IV/a)	III. A	SEKRETARIS	DINAS KOPERASI, USAHA KECIL DAN PERDAGANGAN
103	WANDA ARISANDI ,M. T./197612061998031001	PEMBINA/(IV/a)	III. B	KEPALA BIDANG PEMADAM KEBAKARAN	SATUAN POLISI PAMONG PRAJA DAN PEMADAM KEBAKARAN
104	SRI HADI ,S.ST, MT/197409101999031005	PEMBINA/(IV/a)	III. B	KEPALA BIDANG PENELITIAN DAN PENGEMBANGAN	BADAN PERENCANAAN PEMBANGUNAN DAERAH
105	HENDRO CAHYOKO ,SE, M.A.P./197302162006041003	PEMBINA/(IV/a)	III. B	KEPALA BIDANG PERENCANAAN DAN PEMBINAAN APARATUR	BADAN KEPEGAWAIAN DAN PENGEMBANGAN SUMBER DAYA MANUSIA
106	M. ALFAN ROSIDI ANWAR , S.STP/198604092006021002	PEMBINA/(IV/a)	III. A	KEPALA BAGIAN PROTOKOL DAN KOMUNIKASI PIMPINAN	SEKRETARIAT DAERAH

107	MUHAMMAD YULIANSYAH SKM., M.M./197609122005011011	PEMBINA/(IV/a)	III. B	KEPALA BIDANG REHABILITASI DAN PERLINDUNGAN JAMINAN SOSIAL	DINAS SOSIAL
108	ALAMSYAH SE/196901051993031011	PEMBINA/(IV/a)	III. B	KEPALA BIDANG AKUNTANSI	BADAN PENGELOLAAN KEUANGAN DAN ASET DAERAH
109	H. MUHAMMAD HAYAT S.Sos/197010131994031005	PEMBINA/(IV/a)	III. B	KEPALA BIDANG PENGELOLAAN PAJAK DAERAH	BADAN PENDAPATAN DAERAH
110	dr. R.M.N. HARYONO NOVIANTO /197811082009031003	PEMBINA/(IV/a)	III. B	KEPALA BIDANG PELAYANAN MEDIK DAN PENUNJANG MEDIK	UPTD RUMAH SAKIT UMUM DAERAH HADJI BOEJASIN
111	BUDI ANDRIAN SUTANTO S.Sos/197602182007011006	PEMBINA/(IV/a)	III. B	KEPALA BIDANG PERIZINAN NON PERIZINAN TERTENTU	DINAS PENANAMAN MODAL DAN PELAYANAN TERPADU SATU PINTU
112	ULIL AMRI BAHTIAR ,S.T., M.P./197912132006041011	PEMBINA/(IV/a)	III. B	KEPALA BIDANG TATA RUANG	DINAS PEKERJAAN UMUM, PENATAAN RUANG DAN PERTANAHAN
113	MUHAMMAD HADIAT WICAKSONO ,SSTP., M.I.P/198706172006021001	PEMBINA/(IV/a)	III. A	CAMAT PANYIPATAN	KECAMATAN PANYIPATAN
114	INA GANTIANI S.IP., M.M./197111221991032004	PEMBINA/(IV/a)	III. A	INSPEKTUR PEMBANTU IV	INSPEKTORAT KABUPATEN
115	ZULFAHMI S.Sos/196706301989031007	PEMBINA/(IV/a)	III. B	KEPALA BIDANG PELAYANAN PENCATATAN SIPIL	DINAS KEPENDUDUKAN DAN PENCATATAN SIPIL
116	MYRZA FAZRINA ,ST, MT/198003222006042012	PEMBINA/(IV/a)	III. B	KEPALA BIDANG PEMBINAAN SEKOLAH DASAR	DINAS PENDIDIKAN DAN KEBUDAYAAN
117	KASNU S.Sos/196806221990021001	PEMBINA/(IV/a)	III. B	KEPALA BIDANG SOSIAL BUDAYA	BADAN PERENCANAAN PEMBANGUNAN DAERAH
118	ANANG IFANSYAH ST/197302172008011009	PEMBINA/(IV/a)	III. B	KEPALA BIDANG PEMASARAN PARIWISATA	DINAS PARIWISATA
119	DASUKI S.AP/197212111992031003	PEMBINA/(IV/a)	III. B	KEPALA BIDANG SUMBER DAYA KESEHATAN	DINAS KESEHATAN
120	HJ. HENNY HASTUTY S.Sos/197008262006042005	PEMBINA/(IV/a)	III. A	SEKRETARIS	DINAS PARIWISATA
121	NOOR IRWANDY KODRATILLAH S.PI/197709062006041016	PEMBINA/(IV/a)	III. B	KEPALA BIDANG PERIKANAN TANGKAP	DINAS KETAHANAN PANGAN DAN PERIKANAN
122	H.AKHMAD AMPERIANSYAH S.ST/196605151988031018	PEMBINA/(IV/a)	III. B	KEPALA BIDANG PENYULUHAN DAN PRASARANA SARANA PERTANIAN	DINAS TANAMAN PANGAN, HORTIKULTURA DAN PERKEBUNAN
123	RIVA MAHRANI ST/197702232006042009	PEMBINA/(IV/a)	III. A	INSPEKTUR PEMBANTU I	INSPEKTORAT KABUPATEN
124	WAHIDAH SE/196812061996032003	PEMBINA/(IV/a)	III. B	KEPALA BIDANG KEPEMUDAAN	DINAS KEPEMUDAAN DAN OLAHRAGA
125	YANTI MONDES ,ST, MS/197612042008042005	PEMBINA/(IV/a)	III. B	KEPALA BIDANG TATA LINGKUNGAN	DINAS PERUMAHAN RAKYAT, KAWASAN PERMUKIMAN DAN LINGKUNGAN HIDUP
126	MUHAMMAD AMINULLAH ,S.STP, M.AP/198703082006021002	PEMBINA/(IV/a)	III. A	CAMAT TAMBANG ULANG	KECAMATAN TAMBANG ULANG
127	ANDRA EKA PUTRA ,S.IP, M.Si/198709272007011002	PEMBINA/(IV/a)	III. A	SEKRETARIS	DINAS PERPUSTAKAAN DAN KEARSIPAN
128	SITI KHAIRIAH S.Kom/198204242003122005	PEMBINA/(IV/a)	III. B	KEPALA BIDANG PELAYANAN PENDAFTARAN PENDUDUK	DINAS KEPENDUDUKAN DAN PENCATATAN SIPIL

129	ORBIT SETIAWAN NURCAHYO SST/197403131999031005	PEMBINA/(IV/a)	III. B	KEPALA BIDANG SUMBER DAYA AIR	DINAS PEKERJAAN UMUM, PENATAAN RUANG DAN PERTANAHAN
130	EDI HARIYADI SP/198005122009031006	PEMBINA/(IV/a)	III. B	KEPALA BIDANG PERKEBUNAN	DINAS TANAMAN PANGAN, HORTIKULTURA DAN PERKEBUNAN
131	dr. ENDIK ARIFIANTO /198203212010011002	PEMBINA/(IV/a)	III. B	KEPALA UPT RSUD K. H. MANSYUR	DINAS KESEHATAN
132	GUSTI MUHAMMAD TAJUDIN NOOR S.Sos, ST, MS/197606032011011003	PEMBINA/(IV/a)	III. B	KEPALA BIDANG KEOLAHRAGAAN	DINAS KEPEMUDAAN DAN OLAHRAGA
133	YUDI SRI WANTORO SP/197507312007011011	PEMBINA/(IV/a)	III. B	KEPALA BIDANG EKONOMI DAN SUMBER DAYA ALAM	BADAN PERENCANAAN PEMBANGUNAN DAERAH
134	MUHAMMAD LUTHFI AKBAR S.IP/198604152007011001	PEMBINA/(IV/a)	III. B	SEKRETARIS CAMAT	KECAMATAN TAKISUNG
135	FAJAR TRI ATMAJA SH/198101312008031001	PEMBINA/(IV/a)	III. B	KEPALA BIDANG MUTASI DAN PENGEMBANGAN APARATUR	BADAN KEPEGAWAIAN DAN PENGEMBANGAN SUMBER DAYA MANUSIA
136	GIRI ARISTIADIE, S.Pd, M.M/198110032006041005	PEMBINA/(IV/a)	III. B	KEPALA BIDANG PEMBINAAN SEKOLAH MENENGAH PERTAMA	DINAS PENDIDIKAN DAN KEBUDAYAAN
137	HERU PURWANTO SAP/197404271995031003	PEMBINA/(IV/a)	III. B	KEPALA BIDANG BELANJA DAN PEMBIAYAAN	BADAN PENGELOLAAN KEUANGAN DAN ASET DAERAH
138	Hj. SITI ASIYAH, S.IP/196704161990012002	PEMBINA/(IV/a)	III. B	KEPALA BIDANG PEMBINAAN KEBUDAYAAN	DINAS PENDIDIKAN DAN KEBUDAYAAN
139	ZILFIUDDIN S.Sos/197002021993031012	PEMBINA/(IV/a)	III. A	CAMAT KURAU	KECAMATAN KURAU
140	PAIMUN ST/196905122007011032	PEMBINA/(IV/a)	III. B	KEPALA BIDANG PENATAUSAHAAN ASET	BADAN PENGELOLAAN KEUANGAN DAN ASET DAERAH
141	AFRIZAL AKBAR SH/198104032002121008	PEMBINA/(IV/a)	III. B	KEPALA BIDANG PERENCANAAN MAKRO	BADAN PERENCANAAN PEMBANGUNAN DAERAH
142	ISNA SAFRIANI S.Sos/197303291994032007	PEMBINA/(IV/a)	III. B	KEPALA BIDANG PENDAPATAN LAIN-LAIN, RETRIBUSI DAERAH DAN PELAPORAN	BADAN PENDAPATAN DAERAH
143	Drs. H.YUSRIANSYAH /196604151994011001	PENATA TINGKAT I/(III/d)	III. A	SEKRETARIS	BADAN KESATUAN BANGSA DAN POLITIK
144	JAMI'AH S.Sos/197405101994032006	PENATA TINGKAT I/(III/d)	III. B	KEPALA BIDANG PENYELENGGARAAN KEARSIPAN	DINAS PERPUSTAKAAN DAN KEARSIPAN
145	BORNEA RETNO MAHALAYATI S.Pi, M.I.Kom./198011302005012015	PENATA TINGKAT I/(III/d)	III. B	KEPALA BIDANG KETERSEDIAAN DAN DISTRIBUSI PANGAN	DINAS KETAHANAN PANGAN DAN PERIKANAN
146	NUNUNG MUSTIKAYANI SH/197208292006042015	PENATA TINGKAT I/(III/d)	III. A	SEKRETARIS	DINAS KEPENDUDUKAN DAN PENCATATAN SIPIL
147	WIYANTI MELANSARI SH/197606242005012017	PENATA TINGKAT I/(III/d)	III. B	KEPALA BIDANG HUBUNGAN INDUSTRIAL DAN JAMINAN SOSIAL TENAGA KERJA	DINAS TENAGA KERJA DAN PERINDUSTRIAN
148	YUSDI MURSALIN SH/197312072006041011	PENATA TINGKAT I/(III/d)	III. B	SEKRETARIS CAMAT	KECAMATAN KINTAP
149	ANDRY KURNIAWAN S.Pi/197609232005011008	PENATA TINGKAT I/(III/d)	III. B	KEPALA BIDANG PENGEMBANGAN USAHA PERIKANAN	DINAS KETAHANAN PANGAN DAN PERIKANAN
150	EDI RUKMANA SE/197412161994031003	PENATA TINGKAT I/(III/d)	III. B	KEPALA BIDANG BINA IDEOLOGI DAN WAWASAN KEBANGSAAN	BADAN KESATUAN BANGSA DAN POLITIK

151	NOOR HILMI .S.Sos/196812232006041004	PENATA TINGKAT I/(III/d)	III. B	SEKRETARIS CAMAT	KECAMATAN BATI-BATI
152	IKRAM NOOR KAUTSAR .S.STP/198708172006021001	PENATA TINGKAT I/(III/d)	III. A	CAMAT TAKISUNG	KECAMATAN TAKISUNG
153	MAHYUNI HIDAYAT SE., M.I.Kom./197806062008011026	PENATA TINGKAT I/(III/d)	III. B	KEPALA BIDANG PELAYANAN NON MEDIK	UPTD RUMAH SAKIT UMUM DAERAH HADJI BOEJASIN
154	AURANTI MURAYA PURIHANINGRUM .S.STP/198605022004122001	PENATA TINGKAT I/(III/d)	III. B	SEKRETARIS CAMAT	KECAMATAN TAMBANG ULANG
155	FERRY KUSMANA , SP.MP/197807142008011020	PENATA TINGKAT I/(III/d)	III. B	KEPALA BIDANG PERBIBITAN , PRODUKSI DAN PAKAN	DINAS PETERNAKAN DAN KESEHATAN HEWAN
156	INDRA WAHYUDI , SKM, M.Kes/198406122010011013	PENATA TINGKAT I/(III/d)	III. B	KEPALA BIDANG KESEHATAN MASYARAKAT	DINAS KESEHATAN
157	DILA ARISANTI , SE, M.A.P./198203222008012013	PENATA TINGKAT I/(III/d)	III. B	KEPALA BIDANG KONSUMSI DAN KEAMANAN PANGAN	DINAS KETAHANAN PANGAN DAN PERIKANAN
158	MOHD. RIZALDIN NOOR .S.Sos/197607251995031001	PENATA TINGKAT I/(III/d)	III. B	KEPALA BIDANG PENAGIHAN, Pemeriksaan dan Pembukuan	BADAN PENDAPATAN DAERAH
159	YULIS SHAIRI .ST/197807252008031001	PENATA TINGKAT I/(III/d)	III. A	KEPALA BAGIAN PENGADAAN BARANG / JASA	SEKRETARIAT DAERAH
160	MIFFAHUL ANWAR .S.Kom/198304242009031013	PENATA TINGKAT I/(III/d)	III. B	KEPALA BIDANG STATISTIK DAN PERSANDIAN	DINAS KOMUNIKASI DAN INFORMATIKA
161	GUSTI DWI ERZANDI KASUMA .ST, MT/197907092007011022	PENATA TINGKAT I/(III/d)	III. A	SEKRETARIS	DINAS PERUMAHAN RAKYAT, KAWASAN PERMUKIMAN DAN LINGKUNGAN HIDUP
162	NURMAYA SAVITRI , ST, MS/198205292009032007	PENATA TINGKAT I/(III/d)	III. B	KEPALA BIDANG PERINDUSTRIAN	DINAS TENAGA KERJA DAN PERINDUSTRIAN
163	YUSTINA , SKM.,M.Ling/1979052219980320 02	PENATA TINGKAT I/(III/d)	III. B	KEPALA BIDANG KETAHANAN SENI, BUDAYA, AGAMA, KEMASYARAKATAN DAN EKONOMI	BADAN KESATUAN BANGSA DAN POLITIK
164	drg. BUDI RUKHIYAT /198707232014111001	PENATA TINGKAT I/(III/d)	III. A	DIREKTUR UPTD RUMAH SAKIT UMUM DAERAH HADJI BOEJASIN	UPTD RUMAH SAKIT UMUM DAERAH HADJI BOEJASIN
165	ADITYA NUGRAHA .SH/198103072008031001	PENATA TINGKAT I/(III/d)	III. B	KEPALA BIDANG PERPUSTAKAAN	DINAS PERPUSTAKAAN DAN KEARSIPAN
166	RIZKA PRIATMA ARVIE .ST/198406112009031005	PENATA TINGKAT I/(III/d)	III. B	KEPALA BIDANG TATA KOTA	DINAS PERUMAHAN RAKYAT, KAWASAN PERMUKIMAN DAN LINGKUNGAN HIDUP
167	DWI HADI PUTRA ,ST, MT/197405172006041002	PENATA TINGKAT I/(III/d)	III. B	KEPALA BIDANG BINA MARGA	DINAS PEKERJAAN UMUM, PENATAAN RUANG DAN PERTANAHAN
168	DIANSYAH .ST/197704042009031009	PENATA TINGKAT I/(III/d)	III. B	KEPALA BIDANG PRASARANA DAN KESELAMATAN	DINAS PERHUBUNGAN
169	MASANINOR , .S.Sos/197108152000031007	PENATA TINGKAT I/(III/d)	III. B	KEPALA BIDANG PENEGAKAN PERUNDANG UNDANGAN DAERAH	SATUAN POLISI PAMONG PRAJA DAN PEMADAM KEBAKARAN
170	DENNY WAHYUDHI ,SE, MM/198303102009031004	PENATA TINGKAT I/(III/d)	III. A	KEPALA BAGIAN UMUM DAN HUBUNGAN MASYARAKAT	SEKRETARIAT DPRD
171	RIDHO RIFANI .ST/198506012010011016	PENATA TINGKAT I/(III/d)	III. B	KEPALA BIDANG PERTANAHAN	DINAS PEKERJAAN UMUM, PENATAAN RUANG DAN PERTANAHAN
172	BAMBANG ADI WIJAYA .S.Kom/198106212009031004	PENATA TINGKAT I/(III/d)	III. B	KEPALA BIDANG PENGELOLAAN INFORMASI ADMINISTRASI KEPENDUDUKAN DAN PEMANFAATAN DATA	DINAS KEPENDUDUKAN DAN PENCATATAN SIPII

173	HADERIANSYAH S.Sos., M.I.Kom./198005042009031004	PENATA TINGKAT I/(III/d)	III. B	KEPALA BIDANG PENYELENGGARAAN E- GOVERNMENT	DINAS KOMUNIKASI DAN INFORMATIKA
174	MUHAMMAD FAHRIZAL ,SP/198103102010011027	PENATA TINGKAT I/(III/d)	III. B	KEPALA BIDANG TANAMAN PANGAN	DINAS TANAMAN PANGAN, HORTIKULTURA DAN PERKEBUNAN
175	IR. GUSTI NOVIAR KUSUMA ,ST., M.T./198611152010011006	PENATA/(III/c)	III. B	KEPALA BIDANG CIPTA KARYA DAN JASA KONSTRUKSI	DINAS PEKERJAAN UMUM, PENATAAN RUANG DAN PERTANAHAN
176	GILANG PRADANA S.STP, M.I.P./198910252010101001	PENATA/(III/c)	III. B	SEKRETARIS CAMAT	KECAMATAN BUMI MAKMUR
177	AKHMAD NOPRIADI ,A.P. M.Si/197411201994121001	PEMBINA TINGKAT I/(IV/b)	IV. A	KEPALA UPT BALAI LATIHAN KERJA	DINAS TENAGA KERJA DAN PERINDUSTRIAN
178	MUHTAR ,S.Pd/197101021994121001	PEMBINA TINGKAT I/(IV/b)	IV. A	KEPALA SEKSI KURIKULUM, KESISWAAN, DAN KETENAGAAN SEKOLAH DASAR	DINAS PENDIDIKAN DAN KEBUDAYAAN
179	MAHANI ,S.Kep., Ners./197011251991032007	PEMBINA TINGKAT I/(IV/b)	IV. A	KEPALA SEKSI KEPERAWATAN DAN RAWAT JALAN	UPTD RUMAH SAKIT UMUM DAERAH HADJI BOEJASIN
180	HJ. SISWATI ,S.Pd, MM/197204051992032008	PEMBINA TINGKAT I/(IV/b)	IV. A	KEPALA SEKSI KURIKULUM, KESISWAAN, DAN KETENAGAAN PENDIDIKAN ANAK USIA DINI DAN PENDIDIKAN NONFORMAL	DINAS PENDIDIKAN DAN KEBUDAYAAN
181	Dra. HJ.YUSTIATI /196602021992032012	PEMBINA/(IV/a)	IV. A	KEPALA SUB BAGIAN UMUM DAN KEPEGAWAIAN	DINAS PENGENDALIAN PENDUDUK, KELUARGA BERENCANA, PEMBERDAYAAN PEREMPUAN DAN PERLINDUNGAN ANAK
182	Drs. FATHURRAHMAN /196809081993021001	PEMBINA/(IV/a)	IV. A	KEPALA SEKSI PELAYANAN	KECAMATAN KURAU
183	IMELDA ,S.Pd M.Pd/197108151997022007	PEMBINA/(IV/a)	IV. B	KEPALA SUB BAGIAN TATA USAHA UPT PERALATAN DAN PENGUJIAN MATERIAL KONSTRUKSI	DINAS PEKERJAAN UMUM, PENATAAN RUANG DAN PERTANAHAN
184	M. NOOR , S, Sos.M.P.H/196902051989031004	PEMBINA/(IV/a)	IV. A	KEPALA SEKSI KETENTRAMAN DAN KETERTIBAN	KECAMATAN BATI-BATI
185	PAHIMAH ,SKM,M.Kes/19740404199903201 2	PEMBINA/(IV/a)	IV. B	KEPALA UPTD PERLINDUNGAN PEREMPUAN DAN ANAK	DINAS PENGENDALIAN PENDUDUK, KELUARGA BERENCANA, PEMBERDAYAAN PEREMPUAN DAN PERLINDUNGAN ANAK
186	FIRMANSYAH ,S.STP, M.M/197411051994031006	PEMBINA/(IV/a)	IV. A	KEPALA SEKSI KETENTRAMAN DAN KETERTIBAN	KECAMATAN KURAU
187	SULIMIN ,S.Sos. M.AP/196704241993031012	PEMBINA/(IV/a)	IV. B	KEPALA SUB BAGIAN PERENCANAAN DAN KEUANGAN	KECAMATAN BUMI MAKMUR
188	dr. NELLY MELIANA ,M.Imun/197805142008012020	PEMBINA/(IV/a)	IV. A	KEPALA SEKSI MUTU DAN SUMBER DAYA PELAYANAN NON MEDIK	UPTD RUMAH SAKIT UMUM DAERAH HADJI BOEJASIN
189	NANA MARIANA ,SP,M.P.H/197603081998032002	PEMBINA/(IV/a)	IV. A	KEPALA SUB BAGIAN PERENCANAAN DAN KEUANGAN	DINAS PENGENDALIAN PENDUDUK, KELUARGA BERENCANA, PEMBERDAYAAN PEREMPUAN DAN PERLINDUNGAN ANAK
190	FATIMAH ,SST, MM/196909101990032007	PEMBINA/(IV/a)	IV. A	KEPALA SEKSI PEMBERDAYAAN MASYARAKAT DAN DESA/KELURAHAN	KECAMATAN BUMI MAKMUR
191	FITRIANI ,S.Sos, M.AP/197809251997032001	PEMBINA/(IV/a)	IV. B	KEPALA SUB BAGIAN PERENCANAAN DAN KEUANGAN	KECAMATAN TAMBANG ULANG
192	drh. PURWANINGSIH /197805042009032007	PEMBINA/(IV/a)	IV. A	KEPALA UPT PUSAT KESEHATAN HEWAN KECAMATAN TAKISUNG	DINAS PETERNAKAN DAN KESEHATAN HEWAN
193	drh. RINA WULANSARI /198002022009032008	PEMBINA/(IV/a)	IV. A	KEPALA UPT PUSAT KESEHATAN HEWAN KECAMATAN BATU AMPAR	DINAS PETERNAKAN DAN KESEHATAN HEWAN
194	MULYADI ,S.Kep., M.M./197701011996031005	PEMBINA/(IV/a)	IV. A	KEPALA SEKSI KEMASYARAKATAN	KECAMATAN BUMI MAKMUR

195	ELYANI , SKM, M.Kes/197803202005012017	PEMBINA/(IV/a)	IV. B	KEPALA SUB BAGIAN PERENCANAAN DAN KEUANGAN	KECAMATAN BATI-BATI
196	NOOR MITA IMANDASARI , A.PI, MM/197404012006042022	PEMBINA/(IV/a)	IV. A	KEPALA SUB BAGIAN UMUM DAN KEPEGAWAIAN	DINAS SOSIAL
197	MUHAMMAD NOOR ,S.Sos, M.AB/197503092005011005	PEMBINA/(IV/a)	IV. A	KEPALA SEKSI PEMBERDAYAAN MASYARAKAT DAN DESA/KELURAHAN	KECAMATAN BAJUIN
198	DONNY ILMAN MUTTAQIEN S. Mut. M.P./197505152000031006	PEMBINA/(IV/a)	IV. B	KEPALA UPT BPP BATI-BATI	DINAS TANAMAN PANGAN, HORTIKULTURA DAN PERKEBUNAN
199	IRMA RAHMAWATI ,SE, M.Si/197607042008032001	PEMBINA/(IV/a)	IV. A	KEPALA SUB BAGIAN UMUM DAN KEPEGAWAIAN	DINAS PENDIDIKAN DAN KEBUDAYAAN
200	drh. NIKEN LARASATI KHARISMA KRISTALIA /198105222011012005	PEMBINA/(IV/a)	IV. A	KEPALA UPT PUSAT KESEHATAN HEWAN KECAMATAN PANYIPATAN	DINAS PETERNAKAN DAN KESEHATAN HEWAN
201	AGUS MAYURI ,S.Kep, MM./197306061994031008	PEMBINA/(IV/a)	IV. A	KEPALA SEKSI KEMASYARAKATAN	KECAMATAN TAKISUNG
202	MUSLIM .S.Sos/196601181986021004	PENATA TINGKAT I/(III/d)	IV. A	KEPALA SEKSI PEMBERDAYAAN MASYARAKAT DAN DESA/KELURAHAN	KECAMATAN TAKISUNG
203	SAIDILLAH .SP/196608101988031013	PENATA TINGKAT I/(III/d)	IV. B	KEPALA UPT BPP PELAIHARI	DINAS TANAMAN PANGAN, HORTIKULTURA DAN PERKEBUNAN
204	NURUL ASMAH .SP/196806071998032007	PENATA TINGKAT I/(III/d)	IV. A	KEPALA SUB BAGIAN PERENCANAAN	DINAS PERUMAHAN RAKYAT, KAWASAN PERMUKIMAN DAN LINGKUNGAN HIDUP
205	HESTI SUSILO HASTUTI .S.Sos/197007301999032003	PENATA TINGKAT I/(III/d)	IV. A	KEPALA SEKSI KETENTRAMAN DAN KETERTIBAN	KECAMATAN KINTAP
206	BUDI SANTOSO .SP/196610171988031010	PENATA TINGKAT I/(III/d)	IV. B	KEPALA UPT BPP KURAU	DINAS TANAMAN PANGAN, HORTIKULTURA DAN PERKEBUNAN
207	YUNADI SKM., M.M./196703121989031013	PENATA TINGKAT I/(III/d)	IV. A	KEPALA SEKSI KEMASYARAKATAN	KECAMATAN BAJUIN
208	ENDAH ASTUTI . S.Sos/196703091989032007	PENATA TINGKAT I/(III/d)	IV. A	KEPALA UPT LABORATORIUM KESEHATAN	DINAS KESEHATAN
209	ARDIANSYAH .AMK/196704111988031009	PENATA TINGKAT I/(III/d)	IV. A	KEPALA SEKSI PELAYANAN	KECAMATAN PANYIPATAN
210	H. IDA ARLIANI .S.Sos/196609161986022004	PENATA TINGKAT I/(III/d)	IV. A	KEPALA SUB BAGIAN UMUM DAN KEPEGAWAIAN	DINAS KEPENDUDUKAN DAN PENCATATAN SIPIL
211	H. FAUZI RIFANI S.Kep, Ns., M.M./196712251990021002	PENATA TINGKAT I/(III/d)	IV. A	KEPALA SEKSI TATA PEMERINTAHAN	KECAMATAN BATI-BATI
212	SRI CITRA RISNANI .S.Sos/196702071992032012	PENATA TINGKAT I/(III/d)	IV. A	KEPALA SEKSI KEMASYARAKATAN	KECAMATAN KINTAP
213	PRAWONO .S.Sos/196604081991031010	PENATA TINGKAT I/(III/d)	IV. A	KEPALA UPT PENGUJIAN KENDARAAN BERMOTOR	DINAS PERHUBUNGAN
214	RUSMANSYAH .S.Sos/196910201993031005	PENATA TINGKAT I/(III/d)	IV. A	KEPALA SEKSI PEMBINAAN DAN PENYULUHAN	SATUAN POLISI PAMONG PRAJA DAN PEMADAM KEBAKARAN
215	HJ. ANI SURTINAH .S.Sos/196605141994012001	PENATA TINGKAT I/(III/d)	IV. A	KEPALA SUB BAGIAN KEUANGAN	DINAS PENANAMAN MODAL DAN PELAYANAN TERPADU SATU PINTU
216	MUHAMMAD NOOR .S.Sos/196706261989031014	PENATA TINGKAT I/(III/d)	IV. A	KEPALA SEKSI TATA PEMERINTAHAN	KECAMATAN BAJUIN

217	LASTUTI SP/197410131996032002	PENATA TINGKAT I/(III/d)	IV. A	KEPALA SUB BAGIAN KEUANGAN	SATUAN POLISI PAMONG PRAJA DAN PEMADAM KEBAKARAN
218	HENY YULIANA S.Sos/196904021990022001	PENATA TINGKAT I/(III/d)	IV. A	KEPALA SEKSI KETENTRAMAN DAN KETERTIBAN	KECAMATAN PELAIHARI
219	HARYONO ,A.Md.Kep, S.Sos/196903121991011004	PENATA TINGKAT I/(III/d)	IV. A	KEPALA SUB BAGIAN TATA USAHA	DINAS KESEHATAN
220	GAZALI RACHMAN S.PKP/196910211993031002	PENATA TINGKAT I/(III/d)	IV. B	KEPALA UPT BPP KINTAP	DINAS TANAMAN PANGAN, HORTIKULTURA DAN PERKEBUNAN
221	MUTMAINAH SE/197211101993032007	PENATA TINGKAT I/(III/d)	IV. A	KEPALA SUB BAGIAN PERENCANAAN	BADAN PENGELOLAAN KEUANGAN DAN ASET DAERAH
222	H. SYAMSURI S.Pd/196803191988031004	PENATA TINGKAT I/(III/d)	IV. A	KEPALA SEKSI PELAYANAN	KECAMATAN TAMBANG ULANG
223	HIKMATIAH AMd/196908011989032008	PENATA TINGKAT I/(III/d)	IV. A	KEPALA SUB BAGIAN UMUM DAN KEPEGAWAIAN	DINAS KOPERASI, USAHA KECIL DAN PERDAGANGAN
224	SARI SAPARINA S.Psi/197901192005012014	PENATA TINGKAT I/(III/d)	IV. A	KEPALA SUB BAGIAN KEUANGAN	BADAN PERENCANAAN PEMBANGUNAN DAERAH
225	TASDIK ,S.Kep, Ns/197207051993031008	PENATA TINGKAT I/(III/d)	IV. A	KEPALA SEKSI PEMBERDAYAAN MASYARAKAT DAN DESA/KELURAHAN	KECAMATAN TAMBANG ULANG
226	MUNIMAH SE/196601121989032013	PENATA TINGKAT I/(III/d)	IV. B	KEPALA SEKSI KEMASYARAKATAN	KECAMATAN PELAIHARI
227	SRI SUMARTI S.Sos/196808041992032010	PENATA TINGKAT I/(III/d)	IV. B	SEKRETARIS LURAH	KECAMATAN PELAIHARI
228	ZULKIPLI , SP/196603121988031018	PENATA TINGKAT I/(III/d)	IV. A	KEPALA SEKSI PEMBERDAYAAN MASYARAKAT DAN DESA/KELURAHAN	KECAMATAN PANYIPATAN
229	SRI HANI A.Md/196708041989032012	PENATA TINGKAT I/(III/d)	IV. B	KEPALA SEKSI PEMBANGUNAN	KECAMATAN PELAIHARI
230	HUSAIRI A.Md/196605051990021001	PENATA TINGKAT I/(III/d)	IV. A	KEPALA SEKSI KEDARURATAN DAN LOGISTIK	BADAN PENANGGULANGAN BENCANA DAERAH
231	SYAMSUDIN S.Sos/196605141989031010	PENATA TINGKAT I/(III/d)	IV. A	KEPALA SEKSI KETENTRAMAN DAN KETERTIBAN	KECAMATAN BAJUIN
232	FAIZAL RIZA S.Sos/197704172006041005	PENATA TINGKAT I/(III/d)	IV. A	KEPALA SEKSI PEMBERDAYAAN MASYARAKAT DAN DESA/KELURAHAN	KECAMATAN KURAU
233	HELLINDA YUSUF S.Sos/197902222006042012	PENATA TINGKAT I/(III/d)	IV. A	KEPALA SEKSI PELAYANAN	KECAMATAN PELAIHARI
234	BAMBANG WIJONARKO ST/197409042005011007	PENATA TINGKAT I/(III/d)	IV. A	KEPALA SEKSI KELEMBAGAAN DAN SARANA PRASARANA PENDIDIKAN ANAK USIA DINI DAN PENDIDIKAN NONFORMAL	DINAS PENDIDIKAN DAN KEBUDAYAAN
235	MULYADI SST/196604201989031013	PENATA TINGKAT I/(III/d)	IV. A	KEPALA SUB BAGIAN UMUM DAN KEPEGAWAIAN	BADAN KESATUAN BANGSA DAN POLITIK
236	ROY AL AZHAR SP/197603232007011017	PENATA TINGKAT I/(III/d)	IV. B	KEPALA UPT BPP JORONG	DINAS TANAMAN PANGAN, HORTIKULTURA DAN PERKEBUNAN
237	H. FAHRUDIN ST/197309162006041021	PENATA TINGKAT I/(III/d)	IV. B	KEPALA UPT BPP TAMBANG ULANG	DINAS TANAMAN PANGAN, HORTIKULTURA DAN PERKEBUNAN
238	PARTI S.Pd/197010262006042006	PENATA TINGKAT I/(III/d)	IV. A	KEPALA SEKSI PELAYANAN	KECAMATAN JORONG

239	HELINDA NORLAJUNAWATI .S.PI/197001312007012012	PENATA TINGKAT I/(III/d)	IV. A	KEPALA SEKSI PEMBERDAYAAN MASYARAKAT DAN DESA/KELURAHAN	KECAMATAN BATI-BATI
240	NOOR HADIAH .SE/197506222006042015	PENATA TINGKAT I/(III/d)	IV. B	KEPALA SEKSI PEMBANGUNAN	KECAMATAN PELAIHARI
241	NOORHALIDA .S.Pd/196912222006042007	PENATA TINGKAT I/(III/d)	IV. A	KEPALA SEKSI KEMASYARAKATAN	KECAMATAN JORONG
242	ZA'ARINA HUMAIRAH .SE/197310082006042017	PENATA TINGKAT I/(III/d)	IV. A	KEPALA SUB BAGIAN ADMINISTRASI DAN UMUM	INSPEKTORAT KABUPATEN
243	Drs. BAHRUDDIN .196707082006041013	PENATA TINGKAT I/(III/d)	IV. A	KEPALA SEKSI TATA PEMERINTAHAN	KECAMATAN KURAU
244	HERMAWAN NINDYO WARDOYO .S.Pd, M.Pd/197907132005011017	PENATA TINGKAT I/(III/d)	IV. A	KEPALA UPT OBJEK WISATA PANTAI TAKSUNG	DINAS PARIWISATA
245	RUBIAH SUPRIANTI .SP/197902222006042005	PENATA TINGKAT I/(III/d)	IV. A	KEPALA SEKSI KELEMBAGAAN DAN SARANA PRASARANA SEKOLAH DASAR	DINAS PENDIDIKAN DAN KEBUDAYAAN
246	Hj. RUKAIYAH .S.Ag/196812262006042002	PENATA TINGKAT I/(III/d)	IV. A	KEPALA SEKSI KEMASYARAKATAN	KECAMATAN BATI-BATI
247	H. AHMAD RIDA'I .S.Sos/197010102007011031	PENATA TINGKAT I/(III/d)	IV. A	KEPALA SEKSI KEMASYARAKATAN	KECAMATAN PELAIHARI
248	TOMMI NAVIRI .S.Pd/198011172007011004	PENATA TINGKAT I/(III/d)	IV. A	KEPALA SUB BAGIAN UMUM DAN RUMAH TANGGA	SEKRETARIAT DAERAH
249	HANA MARDIANA .SH/198104102006042012	PENATA TINGKAT I/(III/d)	IV. B	KEPALA SUB BAGIAN TATA USAHA PUSAT KESEHATAN HEWAN TAKISUNG	DINAS PETERNAKAN DAN KESEHATAN HEWAN
250	Drs. H. M. ERHAMI .196709152006041010	PENATA TINGKAT I/(III/d)	IV. B	KEPALA SEKSI PEMBANGUNAN	KECAMATAN PELAIHARI
251	SUBI HARTATI .ST/196904212007012032	PENATA TINGKAT I/(III/d)	IV. A	KEPALA SUB BAGIAN UMUM DAN KEPEGAWAIAN	DINAS PEMBERDAYAAN MASYARAKAT DAN DESA
252	AHMAD SYAIRANI .S.SI/196606261989031012	PENATA TINGKAT I/(III/d)	IV. A	KEPALA SEKSI KETENTRAMAN DAN KETERTIBAN	KECAMATAN BUMI MAKMUR
253	ERY SURYANI .S.ST/197308161996032004	PENATA TINGKAT I/(III/d)	IV. A	KEPALA SUB BIDANG INVENTARISASI	BADAN PENGELOLAAN KEUANGAN DAN ASET DAERAH
254	SOLEHUN .S.Sos/197407251997031003	PENATA TINGKAT I/(III/d)	IV. A	KEPALA SEKSI KESIAPSIAGAAN	SATUAN POLISI PAMONG PRAJA DAN PEMADAM KEBAKARAN
255	RIVANTINY THAMRIN .SP/197504012008012016	PENATA TINGKAT I/(III/d)	IV. A	KEPALA SUB BIDANG PEMANFAATAN DAN PEMINDAHTANGANAN	BADAN PENGELOLAAN KEUANGAN DAN ASET DAERAH
256	TRIYONO .SST/196802032000031005	PENATA TINGKAT I/(III/d)	IV. B	KEPALA SUB BAGIAN TATA USAHA RUMAH POTONG HEWAN	DINAS PETERNAKAN DAN KESEHATAN HEWAN
257	HERAWATI .A.Md/196809211992032002	PENATA TINGKAT I/(III/d)	IV. B	SEKRETARIS LURAH	KECAMATAN PELAIHARI
258	MUHAMMAD NOOR .S.Sos/197308292007011012	PENATA TINGKAT I/(III/d)	IV. A	KEPALA SEKSI PEMBERDAYAAN MASYARAKAT DAN DESA/KELURAHAN	KECAMATAN BATU AMPAR
259	HARIRAWATI .A.Md/196906121992032015	PENATA TINGKAT I/(III/d)	IV. A	KEPALA SUB BAGIAN UMUM DAN KEPEGAWAIAN	BADAN PERENCANAAN PEMBANGUNAN DAERAH
260	NURIAH .S.Sos/197403201995032005	PENATA TINGKAT I/(III/d)	IV. A	KEPALA SEKSI TATA PEMERINTAHAN	KECAMATAN PELAIHARI

261	Hj. SRI RAHMIATI .SE/197507202007012017	PENATA TINGKAT I/(III/d)	IV. A	KEPALA SEKSI KEMASYARAKATAN	KECAMATAN KURAU
262	SARHABIL .S.Ag/196812282007011020	PENATA TINGKAT I/(III/d)	IV. A	KEPALA SEKSI KETENTRAMAN DAN KETERTIBAN	KECAMATAN BATU AMPAR
263	JOKO SUSANTO .S.Sos/196910182007011018	PENATA TINGKAT I/(III/d)	IV. B	KEPALA SEKSI KEMASYARAKATAN	KECAMATAN PELAIHARI
264	AHMAD YANI .SKM/197404041999031009	PENATA TINGKAT I/(III/d)	IV. A	KEPALA SEKSI PEMBERDAYAAN MASYARAKAT DAN DESA/KELURAHAN	KECAMATAN KINTAP
265	ENDANG WINARNI .A.Md/196901241989032008	PENATA TINGKAT I/(III/d)	IV. B	KEPALA SEKSI KEMASYARAKATAN	KECAMATAN PELAIHARI
266	HAMDAN .S.Pd/197710292010012009	PENATA TINGKAT I/(III/d)	IV. B	KEPALA SUB BAGIAN UMUM DAN KEPEGAWAIAN	KECAMATAN TAMBANG ULANG
267	ANGGRAINI FAJRIYAH .S.PI, M.Si/197901262008012011	PENATA TINGKAT I/(III/d)	IV. A	KEPALA SUB BAGIAN PERENCANAAN DAN KEUANGAN	DINAS PARIWISATA
268	KHALIKENNOOR .S.Ag/197503012008011024	PENATA TINGKAT I/(III/d)	IV. A	KEPALA SEKSI KETENTRAMAN DAN KETERTIBAN	KECAMATAN TAMBANG ULANG
269	FITERIYANI .S.Sos/197904062008012025	PENATA TINGKAT I/(III/d)	IV. A	KEPALA SUB BAGIAN PERENCANAAN DAN PELAPORAN	DINAS KESEHATAN
270	HENNY FITRIANIE .S. Sos/197809052008012030	PENATA TINGKAT I/(III/d)	IV. A	KEPALA SUB BAGIAN PERENCANAAN	SATUAN POLISI PAMONG PRAJA DAN PEMADAM KEBAKARAN
271	AGUS HERYANTO .S.Sos/197608312007011008	PENATA TINGKAT I/(III/d)	IV. B	KEPALA SUB BAGIAN PERENCANAAN DAN KEUANGAN	KECAMATAN TAKISUNG
272	MULYONO .S.Sos/197103211991031004	PENATA TINGKAT I/(III/d)	IV. A	KEPALA SEKSI KEMASYARAKATAN	KECAMATAN BATU AMPAR
273	NANA MARTIANA .ST/198603182008032003	PENATA TINGKAT I/(III/d)	IV. A	KEPALA SUB BAGIAN KEUANGAN	DINAS PEKERJAAN UMUM, PENATAAN RUANG DAN PERTANAHAN
274	RIA ANGGRAENY .SE/197806162008032002	PENATA TINGKAT I/(III/d)	IV. A	KEPALA SEKSI KEMASYARAKATAN	KECAMATAN TAMBANG ULANG
275	SUSI YANTI .S.AP/197902261998032003	PENATA TINGKAT I/(III/d)	IV. A	KEPALA SUB BAGIAN UMUM DAN KEPEGAWAIAN	SATUAN POLISI PAMONG PRAJA DAN PEMADAM KEBAKARAN
276	MARETTA .SE/197803212008012014	PENATA TINGKAT I/(III/d)	IV. A	KEPALA SUB BAGIAN UMUM DAN KEPEGAWAIAN	DINAS KETAHANAN PANGAN DAN PERIKANAN
277	AMRIN THAIR .SH/196809231990031002	PENATA TINGKAT I/(III/d)	IV. B	KEPALA SUB BAGIAN UMUM DAN KEPEGAWAIAN	KECAMATAN TAKISUNG
278	YUSLIANI , .S.Pd/196603201987031008	PENATA TINGKAT I/(III/d)	IV. A	KEPALA SEKSI KETENTRAMAN DAN KETERTIBAN	KECAMATAN TAKISUNG
279	M. IZZUDDIN .S.AP/197810102009011003	PENATA TINGKAT I/(III/d)	IV. A	KEPALA SUB BIDANG PENDATAAN DAN PENETAPAN PAJAK DAERAH	BADAN PENDAPATAN DAERAH
280	NORMAIDA .S.Si/198511202009032010	PENATA TINGKAT I/(III/d)	IV. B	KEPALA SEKSI PEMBANGUNAN	KECAMATAN PELAIHARI
281	NASRULLAH FAHMI .SKM, M.PH/197612291997031005	PENATA TINGKAT I/(III/d)	IV. B	KEPALA SUB BAGIAN PERENCANAAN DAN KEUANGAN	KECAMATAN BAJUIN
282	RAMADHANY SURYANATA .ST, M.Si/197510012009031004	PENATA TINGKAT I/(III/d)	IV. A	KEPALA UPT PERALATAN DAN PENGUJIAN MATERIAL KONSTRUKSI	DINAS PEKERJAAN UMUM, PENATAAN RUANG DAN PERTANAHAN

283	YULIA AZIZAH .S.KM/198411062009032009	PENATA TINGKAT I/(III/d)	IV. A	KEPALA SUB BAGIAN UMUM DAN KEPEGAWAIAN	DINAS KOMUNIKASI DAN INFORMATIKA
284	ALAM MANDHANI AISYIAH .ST/197809092009012001	PENATA TINGKAT I/(III/d)	IV. A	KEPALA SEKSI KELEMBAGAAN DAN SARANA PRASARANA SEKOLAH MENENGAH PERTAMA	DINAS PENDIDIKAN DAN KEBUDAYAAN
285	Hj. NOVITA SARI .Apt/198611132014022002	PENATA TINGKAT I/(III/d)	IV. A	KEPALA UPT INSTALASI FARMASI	DINAS KESEHATAN
286	AZANI FIQRI .S.Sos/197008061990021001	PENATA TINGKAT I/(III/d)	IV. B	KEPALA SUB BAGIAN UMUM DAN KEPEGAWAIAN	KECAMATAN KINTAP
287	RETNA AFRYANI .S.Gz/198305212005012005	PENATA TINGKAT I/(III/d)	IV. A	KEPALA SUB BAGIAN KEUANGAN DAN PENGELOLAAN ASET	DINAS KESEHATAN
288	NORHAYATI .S.St.Pi/197705022009032007	PENATA TINGKAT I/(III/d)	IV. A	KEPALA SUB BAGIAN UMUM DAN KEPEGAWAIAN	DINAS KEPEMUDAAN DAN OLAHRAGA
289	USWATUN HASANAH .S.Pd/196912161992032009	PENATA TINGKAT I/(III/d)	IV. A	KEPALA SUB BAGIAN KEUANGAN	DINAS KETAHANAN PANGAN DAN PERIKANAN
290	ABERIANSYAH .S.Ap/196609111998031002	PENATA TINGKAT I/(III/d)	IV. A	KEPALA SUB BIDANG RETRIBUSI DAERAH	BADAN PENDAPATAN DAERAH
291	AKHMAD RIDHA .S.Kep.NS/197410101995021001	PENATA TINGKAT I/(III/d)	IV. A	KEPALA SEKSI PELAYANAN	KECAMATAN BAJUIN
292	ADENAN HAKIM .SE/196611241990031005	PENATA TINGKAT I/(III/d)	IV. B	KEPALA UPT BPP BUMI MAKMUR	DINAS TANAMAN PANGAN, HORTIKULTURA DAN PERKEBUNAN
293	AHMAD MUSLAINI .S.Kom/198308292005011005	PENATA TINGKAT I/(III/d)	IV. A	KEPALA SUB BAGIAN PERENCANAAN DAN KEUANGAN	DINAS SOSIAL
294	ANDRI TRIYANTO CAHYONO .A.Md.LLASD/1982121320031210 04	PENATA TINGKAT I/(III/d)	IV. A	KEPALA SEKSI LALU LINTAS	DINAS PERHUBUNGAN
295	PRECEILLIA CIPTANING ULFA ST, .M.T./198401132009032002	PENATA TINGKAT I/(III/d)	IV. B	KEPALA SUB BAGIAN TATA USAHA INSTALASI FARMASI	DINAS KESEHATAN
296	YULIANI ASTUTI .SE/197410292005012010	PENATA TINGKAT I/(III/d)	IV. A	KEPALA SUB BAGIAN PERENCANAAN DAN KEUANGAN	DINAS TENAGA KERJA DAN PERINDUSTRIAN
297	SHELVEY NURMULIAWATI SE., .M.M./198507082010012019	PENATA TINGKAT I/(III/d)	IV. A	KEPALA SUB BAGIAN PERENCANAAN DAN PELAPORAN	DINAS PENANAMAN MODAL DAN PELAYANAN TERPADU SATU PINTU
298	BAKTI PURWANTO .ST/198006082010011010	PENATA TINGKAT I/(III/d)	IV. A	KEPALA SEKSI PENCEGAHAN DAN KESIAPSIAGAAN	BADAN PENANGGULANGAN BENCANA DAERAH
299	MIERTA APRIANA SKM., .M.M./198504302011012006	PENATA TINGKAT I/(III/d)	IV. A	KEPALA SUB BAGIAN UMUM DAN KEPEGAWAIAN	DINAS KESEHATAN
300	M. ARIEF YASIR .S.Kom/198305092006041004	PENATA TINGKAT I/(III/d)	IV. A	KEPALA SUB BAGIAN PERENCANAAN	DINAS PEKERJAAN UMUM, PENATAAN RUANG DAN PERTANAHAN
301	REZA SYAMRIAN .SE/198205032010011001	PENATA TINGKAT I/(III/d)	IV. A	KEPALA SEKSI PEMBINAAN DAN PENGAWASAN	SATUAN POLISI PAMONG PRAJA DAN PEMADAM KEBAKARAN
302	ZIKRI FAHMA SE, .M.A.P./197504012010011010	PENATA TINGKAT I/(III/d)	IV. A	KEPALA SUB BAGIAN PERENCANAAN DAN ANGGARAN	SEKRETARIAT DPRD
303	GUSTI NOOR INDAH ASTUTI .SE/197403122010012001	PENATA TINGKAT I/(III/d)	IV. B	KEPALA SUB BAGIAN TATA USAHA LABORATORIUM KESEHATAN	DINAS KESEHATAN
304	ISWAHYUDOTO .S.Kom/197608272005011013	PENATA TINGKAT I/(III/d)	IV. A	KEPALA SUB BAGIAN UMUM DAN KEPEGAWAIAN	BADAN PENDAPATAN DAERAH

305	MAULANA SETIYO BUDI , M.M/197604101997031008	PENATA TINGKAT I/(III/d)	IV. A	KEPALA SEKSI TATA PEMERINTAHAN	KECAMATAN BATU AMPAR
306	IDA RAHMAWATI , SE/197408021995032003	PENATA TINGKAT I/(III/d)	IV. A	KEPALA SEKSI PELAYANAN	KECAMATAN TAKISUNG
307	SUPRIYATI SE/198202142006042028	PENATA TINGKAT I/(III/d)	IV. A	KEPALA SUB BIDANG AKUNTANSI BELANJA DAN BEBAN	BADAN PENGELOLAAN KEUANGAN DAN ASET DAERAH
308	TAUFIQ HIDAYAT SKM/197804142006041027	PENATA TINGKAT I/(III/d)	IV. A	KEPALA SEKSI PERBEKALAN DAN PEMELIHARAAN SARANA PRASARANA NON MEDIK	UPTD RUMAH SAKIT UMUM DAERAH HADJI BOEJASIN
309	IBNUL QOYIM , SH/198604012011011002	PENATA TINGKAT I/(III/d)	IV. A	KEPALA SUB BAGIAN HUKUM, HUBUNGAN MASYARAKAT DAN ORGANISASI	UPTD RUMAH SAKIT UMUM DAERAH HADJI BOEJASIN
310	HASMI NORBANA S. Kom/197608302005011010	PENATA TINGKAT I/(III/d)	IV. A	KEPALA SUB BIDANG PELAYANAN PAJAK DAERAH	BADAN PENDAPATAN DAERAH
311	MUHAMMAD NOVIANSYAH S.Pi/197711262011011001	PENATA TINGKAT I/(III/d)	IV. A	KEPALA SUB BAGIAN PERENCANAAN	BADAN PERENCANAAN PEMBANGUNAN DAERAH
312	AGUS RIADY S.Kep, Ners, M.M/198208182005011008	PENATA TINGKAT I/(III/d)	IV. A	KEPALA SEKSI PELAYANAN DAN KEPERAWATAN	DINAS KESEHATAN
313	MURWANTO ST/198205062011011001	PENATA TINGKAT I/(III/d)	IV. A	KEPALA SUB BIDANG PERENCANAAN KEBUTUHAN	BADAN PENGELOLAAN KEUANGAN DAN ASET DAERAH
314	ISTIQOMAH S.Kep., NERS/197906072006042025	PENATA TINGKAT I/(III/d)	IV. A	KEPALA SEKSI KEPERAWATAN GAWAT DARURAT DAN RAWAT INAP	UPTD RUMAH SAKIT UMUM DAERAH HADJI BOEJASIN
315	ABDURRAHMAN SIDIK S.I.Kom/197903192008011017	PENATA TINGKAT I/(III/d)	IV. A	KEPALA UPT PELABUHAN	DINAS PERHUBUNGAN
316	dr. IRWAN SETIAWAN SYAH /198409192014111001	PENATA TINGKAT I/(III/d)	IV. A	KEPALA SEKSI PELAYANAN MEDIK	UPTD RUMAH SAKIT UMUM DAERAH HADJI BOEJASIN
317	AHMAD MUDZAKKIR S.ST/198303292011011002	PENATA TINGKAT I/(III/d)	IV. B	KEPALA UPT BPP BAJUIN	DINAS TANAMAN PANGAN, HORTIKULTURA DAN PERKEBUNAN
318	SUPRIYANTO PRIHATIN SP, M.P./198504092011011003	PENATA TINGKAT I/(III/d)	IV. A	KEPALA SUB BAGIAN PERENCANAAN	DINAS TANAMAN PANGAN, HORTIKULTURA DAN PERKEBUNAN
319	KARNI S.Kep/197803162006041006	PENATA/(III/c)	IV. A	KEPALA SEKSI PELAYANAN MEDIS DAN PENUNJANG MEDIS	DINAS KESEHATAN
320	MARAWIAH A.Md/197209051994032003	PENATA/(III/c)	IV. B	KEPALA SEKSI KEMASYARAKATAN	KECAMATAN PELAIHARI
321	SITI RAHMAH S.Pd.AUD/197409072008012010	PENATA/(III/c)	IV. B	KEPALA SEKSI PEMBANGUNAN	KECAMATAN PELAIHARI
322	ALMUNANSYAH S.Kom/197609172008031002	PENATA/(III/c)	IV. A	KEPALA SUB BAGIAN PERENCANAAN DAN KEUANGAN	BADAN KEPEGAWAIAN DAN PENGEMBANGAN SUMBER DAYA MANUSIA
323	JAINAL ABIDIN . SP/197505102012121001	PENATA/(III/c)	IV. A	KEPALA SEKSI KETENTRAMAN DAN KETERTIBAN	KECAMATAN PANYIPATAN
324	NOVE NOOR SALAM SH/198611232015021002	PENATA/(III/c)	IV. A	KEPALA SUB BAGIAN TATA USAHA DAN KEPEGAWAIAN	SEKRETARIAT DPRD
325	INDAYANI S.Akt/197710122005012015	PENATA/(III/c)	IV. A	KEPALA SUB BIDANG AKUNTANSI PENDAPATAN DAN PENGELOLAAN KAS	BADAN PENGELOLAAN KEUANGAN DAN ASET DAERAH
326	M. IQRAR TASDIQI S.IP/199305022015071001	PENATA/(III/c)	IV. A	KEPALA SEKSI TATA PEMERINTAHAN	KECAMATAN PANYIPATAN

327	AHMAD ROSYADI .S.Kom/198501242011011001	PENATA/(III/c)	IV. A	KEPALA SUB BAGIAN PENGELOLAAN PENGADAAN BARANG / JASA	SEKRETARIAT DAERAH
328	ASPI SETIA RAHMAN .S.Pt/198209292014061002	PENATA/(III/c)	IV. A	KEPALA SEKSI REHABILITASI DAN REKONSTRUKSI	BADAN PENANGGULANGAN BENCANA DAERAH
329	ASEP SETIAWAN .S.Kom/198409142010011012	PENATA/(III/c)	IV. A	KEPALA SUB BAGIAN PERENCANAAN	DINAS KETAHANAN PANGAN DAN PERIKANAN
330	FREDDY NOORHARI SUCIYANTO .ST, MT/198505232014021001	PENATA/(III/c)	IV. A	KEPALA UPTD KEBERSIHAN	DINAS PERUMAHAN RAKYAT, KAWASAN PERMUKIMAN DAN LINGKUNGAN HIDUP
331	MUHAMMAD SEPTIADI .SH/198709012015021001	PENATA/(III/c)	IV. A	KEPALA SEKSI PENYIDIKAN DAN PENYELIDIKAN	SATUAN POLISI PAMONG PRAJA DAN PEMADAM KEBAKARAN
332	SAFARIANI .AMG/197701262000121002	PENATA/(III/c)	IV. A	KEPALA SUB BAGIAN PERENCANAAN DAN PELAPORAN	DINAS PENDIDIKAN DAN KEBUDAYAAN
333	MUHAMMAD ALFIAN .S.Kom, .MM/197910072010011010	PENATA/(III/c)	IV. A	KEPALA SUB BAGIAN EVALUASI DAN PELAPORAN	INSPEKTORAT KABUPATEN
334	SUPIANSYAH S. .Kom/197905082006041019	PENATA/(III/c)	IV. A	KEPALA SEKSI KESELAMATAN DAN PENGEMBANGAN	DINAS PERHUBUNGAN
335	RIDHO KARIM AMRULLAH .S.STP/199208042014061001	PENATA/(III/c)	IV. A	KEPALA SUB BAGIAN PROTOKOL	SEKRETARIAT DAERAH
336	RAISHA DEWINA SARI S.I.P, .M.I.P./199308142015072001	PENATA/(III/c)	IV. A	LURAH ANGSAU	KECAMATAN PELAIHARI
337	M. HIDAYATULLAH .S.STP/199312112015071001	PENATA/(III/c)	IV. A	LURAH PELAIHARI	KECAMATAN PELAIHARI
338	LAILA AI FISAH .A.Md/198112272005012009	PENATA/(III/c)	IV. B	KEPALA SUB BAGIAN TATA USAHA UPT LABORATORIUM LINGKUNGAN	DINAS PERUMAHAN RAKYAT, KAWASAN PERMUKIMAN DAN LINGKUNGAN HIDUP
339	HAIRANI .SP/196703151988031017	PENATA/(III/c)	IV. B	KEPALA UPT BPP PANYIPATAN	DINAS TANAMAN PANGAN, HORTIKULTURA DAN PERKEBUNAN
340	drh. LIDYA NOVITASARI . /198611152015022002	PENATA/(III/c)	IV. B	KEPALA UPT PUSAT KESEHATAN HEWAN KECAMATAN KURAU	DINAS PETERNAKAN DAN KESEHATAN HEWAN
341	HARNI RAHAYU .S.I.Kom/198008102008012040	PENATA/(III/c)	IV. A	KEPALA SUB BAGIAN UMUM DAN KEPEGAWAIAN	DINAS PERHUBUNGAN
342	NOOR HIDAYAH .A.Md/198312052005012007	PENATA/(III/c)	IV. A	KEPALA SUB BAGIAN UMUM DAN KEPEGAWAIAN	BADAN KEPEGAWAIAN DAN PENGEMBANGAN SUMBER DAYA MANUSIA
343	WARADIAN BANGKIT NUGROHO .S.STP/199006172012061002	PENATA/(III/c)	IV. A	LURAH PABAHANAN	KECAMATAN PELAIHARI
344	RAHMAT HIDAYAT .A.Md/197905122008011016	PENATA/(III/c)	IV. A	KEPALA SEKSI ANGKUTAN	DINAS PERHUBUNGAN
345	YANTI ERLIYANI .S.Ak/198105242006042031	PENATA/(III/c)	IV. A	KEPALA SUB BAGIAN KEUANGAN DAN PENATAUSAHAAN ASET	DINAS PENDIDIKAN DAN KEBUDAYAAN
346	FAZRIANNOOR S.Kep., .M.M./198704272009031002	PENATA/(III/c)	IV. A	KEPALA SUB BAGIAN PERENCANAAN DAN KEUANGAN	UPTD RUMAH SAKIT UMUM DAERAH HADJI BOEJASIN
347	LIANA LUTFIATI .S.Ak/198002272005012013	PENATA/(III/c)	IV. A	KEPALA SUB BAGIAN KEUANGAN	BADAN PENGELOLAAN KEUANGAN DAN ASET DAERAH
348	RINI AMBARWATI ST, .M.Sos./198002152015032001	PENATA/(III/c)	IV. A	KEPALA SEKSI PELAYANAN	KECAMATAN BUMI MAKMUR

349	ADITYAWARMAN SH, M.H./198510262015021001	PENATA/(III/c)	IV. A	KEPALA SUB BIDANG PENAGIHAN PAJAK DAERAH	BADAN PENDAPATAN DAERAH
350	UNGGUL JATI PRASETIYA .A.Md/197612192008011008	PENATA/(III/c)	IV. A	KEPALA SEKSI KETENTRAMAN DAN KETERTIBAN	KECAMATAN JORONG
351	RINNI AULIA .SE/198306192006042015	PENATA/(III/c)	IV. B	KEPALA SUB BAGIAN PERENCANAAN DAN KEUANGAN	KECAMATAN PELAIHARI
352	MUHAMMAD ISNAINI AMK/197704182005011008	PENATA/(III/c)	IV. B	KEPALA SUB BAGIAN UMUM DAN KEPEGAWAIAN	KECAMATAN BATU AMPAR
353	YULIANTI, S.Sos/197407162007012012	PENATA/(III/c)	IV. A	KEPALA SUB BAGIAN KEUANGAN	DINAS TANAMAN PANGAN, HORTIKULTURA DAN PERKEBUNAN
354	EKA MINNA ARISANTY .SE/198407202006042014	PENATA/(III/c)	IV. A	KEPALA SUB BAGIAN PERENCANAAN	INSPEKTORAT KABUPATEN
355	INDERA GUNAWAN, A Md/198205102006041014	PENATA/(III/c)	IV. A	KEPALA SUB BIDANG ANGGARAN	BADAN PENGELOLAAN KEUANGAN DAN ASET DAERAH
356	DODY SAPUTRA .S.STP/199312282015071001	PENATA/(III/c)	IV. A	SEKRETARIS	BADAN PENANGGULANGAN BENCANA DAERAH
357	HARRY HARRIYANTO, S.Kom./198806222010011003	PENATA/(III/c)	IV. A	KEPALA SUB BAGIAN UMUM DAN KEPEGAWAIAN	BADAN PENGELOLAAN KEUANGAN DAN ASET DAERAH
358	SULASTRI LATIF .S.STP/199404052016092001	PENATA/(III/c)	IV. A	KEPALA SUB BAGIAN UMUM DAN KEPEGAWAIAN	DINAS TENAGA KERJA DAN PERINDUSTRIAN
359	SARI PRATIWI .SE/196905082006042006	PENATA/(III/c)	IV. A	KEPALA SUB BAGIAN PERENCANAAN DAN KEUANGAN	DINAS KEPEMUDAAN DAN OLAHRAGA
360	AHDA FU'ADI .S.I.Kom/198211112006041007	PENATA/(III/c)	IV. A	KEPALA SUB BAGIAN UMUM DAN KEPEGAWAIAN	DINAS PEKERJAAN UMUM, PENATAAN RUANG DAN PERTANAHAN
361	NOVIAN ISKANDAR ZULKARNAIN .S.Kom/197711132010011006	PENATA/(III/c)	IV. A	KEPALA SUB BIDANG PENDAPATAN LAIN- LAIN, PEMBUKUAN, PELAPORAN DAN PERENCANAAN PENDAPATAN	BADAN PENDAPATAN DAERAH
362	YUDI IRAWAN, SE/197607142006041006	PENATA/(III/c)	IV. A	KEPALA SUB BIDANG PENGAMANAN DAN PEMELIHARAAN	BADAN PENGELOLAAN KEUANGAN DAN ASET DAERAH
363	ARIE IRAWAN .S.Kom/198807182010011003	PENATA/(III/c)	IV. A	KEPALA SEKSI KURIKULUM, KESISWAAN, DAN KETENAGAAN SEKOLAH MENENGAH PERTAMA	DINAS PENDIDIKAN DAN KEBUDAYAAN
364	FERRY ARYADIE .SE/198007312007011006	PENATA/(III/c)	IV. A	KEPALA SUB BIDANG PERBENDAHARAAN DAN PEMBIAYAAN	BADAN PENGELOLAAN KEUANGAN DAN ASET DAERAH
365	HJ. RUSDANIAH .S.T/197402172007012007	PENATA/(III/c)	IV. B	KEPALA SUB BAGIAN UMUM DAN KEPEGAWAIAN	KECAMATAN BATI-BATI
366	SURIADI HABIYANI .S.I.Kom/197804172009011001	PENATA/(III/c)	IV. A	KEPALA SEKSI PRASARANA	DINAS PERHUBUNGAN
367	ARDIANSYAH .SE/198506212007011005	PENATA/(III/c)	IV. A	KEPALA SUB BAGIAN ASET DAN PERLENGKAPAN	SEKRETARIAT DAERAH
368	FACHRUDIN AZIZ .S.Pt/198012022009031004	PENATA/(III/c)	IV. A	KEPALA SUB BAGIAN UMUM DAN KEPEGAWAIAN	DINAS PETERNAKAN DAN KESEHATAN HEWAN
369	ARMAN .S.ST/197306082007011017	PENATA/(III/c)	IV. A	KEPALA SEKSI KEDARURATAN	SATUAN POLISI PAMONG PRAJA DAN PEMADAM KEBAKARAN
370	RUA NUPARI .S.ST/197707182009011001	PENATA/(III/c)	IV. A	KEPALA SUB BIDANG PEMERIKSAAN, MONITORING DAN EVALUASI PAJAK DAERAH	BADAN PENDAPATAN DAERAH

371	MUHAMMAD SYAM'ANI .SKM/198001142005011004	PENATA/(III/c)	IV. A	KEPALA SEKSI PELAYANAN PENUNJANG MEDIK	UPTD RUMAH SAKIT UMUM DAERAH HADJI BOEJASIN
372	RACHMADANI .A.Md/198306172010011012	PENATA/(III/c)	IV. A	KEPALA SUB BAGIAN UMUM DAN KEPEGAWAIAN	DINAS PERUMAHAN RAKYAT, KAWASAN PERMUKIMAN DAN LINGKUNGAN HIDUP
373	AKHMAD SYAHRUJI .SE/197311182006041009	PENATA/(III/c)	IV. A	KEPALA SEKSI PERLINDUNGAN MASYARAKAT	SATUAN POLISI PAMONG PRAJA DAN PEMADAM KEBAKARAN
374	AHMAD FAUZI .S.Kom/199009282015021004	PENATA/(III/c)	IV. A	KEPALA SUB BAGIAN PERENCANAAN DAN KEUANGAN	DINAS KOMUNIKASI DAN INFORMATIKA
375	PERLIANSYAH .SE/197708102007011017	PENATA/(III/c)	IV. A	KEPALA UPT RUMAH POTONG HEWAN	DINAS PETERNAKAN DAN KESEHATAN HEWAN
376	KELIK SUSILAWATI H .S.P./198009292006042032	PENATA/(III/c)	IV. A	KEPALA SUB BAGIAN KEUANGAN	DINAS PERUMAHAN RAKYAT, KAWASAN PERMUKIMAN DAN LINGKUNGAN HIDUP
377	UMARDIANSYAH .S.Pd.I/198207312009011001	PENATA/(III/c)	IV. A	KEPALA SUB BAGIAN UMUM DAN KEPEGAWAIAN	DINAS PARIWISATA
378	RISWAN AKBAR .S.Sos/198205012007011007	PENATA/(III/c)	IV. A	KEPALA UPT TERMINAL	DINAS PERHUBUNGAN
379	MUHAMMAD NASRI .S.ST/198610292006041003	PENATA/(III/c)	IV. A	KEPALA SEKSI PERSANDIAN, KEAMANAN INFORMASI DAN TELEKOMUNIKASI	DINAS KOMUNIKASI DAN INFORMATIKA
380	ANGGA RAMADHAN NOOR LUBIS .S.STP/199502272017081001	PENATA/(III/c)	IV. A	KEPALA SEKSI TATA PEMERINTAHAN	KECAMATAN BUMI MAKMUR
381	KASNO .A.Md/198102012010011009	PENATA/(III/c)	IV. A	KEPALA SEKSI PEMBERDAYAAN MASYARAKAT DAN DESA/KELURAHAN	KECAMATAN JORONG
382	MUHAMMAD BUYUNG RAMADHAN .S.STP/199402212016091005	PENATA/(III/c)	IV. A	LURAH SARANG HALANG	KECAMATAN PELAIHARI
383	PRANOTO DWI PRASETYO .SE/197611262010011003	PENATA/(III/c)	IV. A	KEPALA SUB BAGIAN PERENCANAAN DAN KEUANGAN	DINAS KOPERASI, USAHA KECIL DAN PERDAGANGAN
384	RICKY WAHYU UTAMA .S.STP/199312252017081004	PENATA/(III/c)	IV. A	KEPALA SEKSI PENGAMANAN	SATUAN POLISI PAMONG PRAJA DAN PEMADAM KEBAKARAN
385	MUHAMMAD MUCHSIN .AMK/198609142009031005	PENATA/(III/c)	IV. A	KEPALA SUB BAGIAN UMUM DAN KEPEGAWAIAN	UPTD RUMAH SAKIT UMUM DAERAH HADJI BOEJASIN
386	DARYONO .A.Md/197804052005011011	PENATA MUDA TINGKAT I/(III/b)	IV. A	KEPALA SUB BAGIAN PERENCANAAN DAN KEUANGAN	DINAS PERHUBUNGAN
387	MERAH BOGA Y. B. .S.T.KL/198701172009031002	PENATA MUDA TINGKAT I/(III/b)	IV. A	KEPALA UPT LABORATORIUM LINGKUNGAN	DINAS PERUMAHAN RAKYAT, KAWASAN PERMUKIMAN DAN LINGKUNGAN HIDUP
388	M. IMPRON .SE./MM/197709292007011021	PENATA MUDA TINGKAT I/(III/b)	IV. A	KEPALA SUB BAGIAN PERENCANAAN DAN KEUANGAN	BADAN PENDAPATAN DAERAH
389	RIZKI AMALIA NOVRIYANTI .S.STP/199311232016092001	PENATA MUDA TINGKAT I/(III/b)	IV. B	SEKRETARIS LURAH	KECAMATAN PELAIHARI
390	ACHMAD SYAFARIADI .SE/197203292008011010	PENATA MUDA TINGKAT I/(III/b)	IV. A	KEPALA SUB BAGIAN PERENCANAAN DAN KEUANGAN	DINAS PEMBERDAYAAN MASYARAKAT DAN DESA
391	ENNY SUSILAWATI .A.Md/198201252009012001	PENATA MUDA TINGKAT I/(III/b)	IV. B	KEPALA SUB BAGIAN UMUM DAN KEPEGAWAIAN	KECAMATAN PELAIHARI
392	DESY DAMAYANTI .S.Sos/197512222009012001	PENATA MUDA TINGKAT I/(III/b)	IV. A	KEPALA SUB BAGIAN PERENCANAAN, KEUANGAN DAN EVALUASI	DINAS PETERNAKAN DAN KESEHATAN HEWAN

393	HANIL SADIKIN S.Kom/198909292011011002	PENATA MUDA TINGKAT I/(III/b)	IV. A	KEPALA SUB BAGIAN UMUM DAN KEPEGAWAIAN	DINAS PERPUSTAKAAN DAN KEARSIPAN
394	PIDI MASHUDI JAMIL S.H./197905212011011001	PENATA MUDA TINGKAT I/(III/b)	IV. B	KEPALA SUB BAGIAN TATA USAHA PELABUHAN	DINAS PERHUBUNGAN
395	RACHEL HASIROLAN SIMANJUNTAK SSTP/199508082017081002	PENATA MUDA TINGKAT I/(III/b)	IV. A	KEPALA SEKSI PENGENDALIAN DAN PENINDAKAN	SATUAN POLISI PAMONG PRAJA DAN PEMADAM KEBAKARAN
396	M. SYAFRIANDI NOOR SE/197701212007011006	PENATA MUDA TINGKAT I/(III/b)	IV. A	KEPALA SEKSI KEMASYARAKATAN	KECAMATAN PELAIHARI
397	ELLI NURYANTI A.Md/198611112010012017	PENATA MUDA TINGKAT I/(III/b)	IV. A	KEPALA SUB BAGIAN UMUM DAN KEPEGAWAIAN	DINAS TANAMAN PANGAN, HORTIKULTURA DAN PERKEBUNAN
398	SALIM SE/198202152005011008	PENATA MUDA TINGKAT I/(III/b)	IV. B	SEKRETARIS LURAH	KECAMATAN PELAIHARI
399	SURYA LESTARI SE/198301162010012014	PENATA MUDA TINGKAT I/(III/b)	IV. B	KEPALA SUB BAGIAN PERENCANAAN DAN KEUANGAN	KECAMATAN PANYIPATAN
400	MUHAMMAD ALKAISAR HARTONO S.STP/199307032017081002	PENATA MUDA TINGKAT I/(III/b)	IV. A	LURAH KARANG TARUNA	KECAMATAN PELAIHARI
401	PUTRI NURLITA S.IP/199503092017082001	PENATA MUDA TINGKAT I/(III/b)	IV. A	KEPALA SEKSI TATA PEMERINTAHAN	KECAMATAN TAMBANG ULANG
402	MARLINA SE/198109292007012007	PENATA MUDA TINGKAT I/(III/b)	IV. B	KEPALA SUB BAGIAN UMUM DAN KEPEGAWAIAN	KECAMATAN JORONG
403	LASMIATI S.Tr/198604122010012001	PENATA MUDA TINGKAT I/(III/b)	IV. A	KEPALA SUB BAGIAN UMUM DAN KEPEGAWAIAN	DINAS PENANAMAN MODAL DAN PELAYANAN TERPADU SATU PINTU
404	M. MAULIDIN NAZIB SE, MM/198910052011011002	PENATA MUDA TINGKAT I/(III/b)	IV. A	KEPALA SUB BAGIAN PERENCANAAN DAN KEUANGAN	DINAS PERPUSTAKAAN DAN KEARSIPAN
405	IDA SRIESTARI A.Md/197908072010012008	PENATA MUDA TINGKAT I/(III/b)	IV. A	KEPALA SUB BAGIAN PERENCANAAN DAN KEUANGAN	DINAS KEPENDUDUKAN DAN PENCATATAN SIPII
406	ISWARI UTAMI DEWI S.Ak./198203012010012018	PENATA MUDA TINGKAT I/(III/b)	IV. B	KEPALA SUB BAGIAN PERENCANAAN DAN KEUANGAN	KECAMATAN KURAU
407	ERWANSYAH S.Kom/198603032009031006	PENATA MUDA TINGKAT I/(III/b)	IV. A	KEPALA SEKSI PENGELOLAAN STATISTIK	DINAS KOMUNIKASI DAN INFORMATIKA
408	MULIANTO S.Pt/197001082007011021	PENATA MUDA TINGKAT I/(III/b)	IV. B	KEPALA SUB BAGIAN TATA USAHA PUSAT KESEHATAN HEWAN PANYIPATAN	DINAS PETERNAKAN DAN KESEHATAN HEWAN
409	HJ. MULYANAH S.Pd./196803131989112001	PENATA MUDA TINGKAT I/(III/b)	IV. B	KEPALA SEKSI PEMERINTAHAN	KECAMATAN PELAIHARI
410	NOVAN ANDIDYAN S.Tr/198302102010011001	PENATA MUDA TINGKAT I/(III/b)	IV. B	KEPALA SUB BAGIAN TATA USAHA PENGUJIAN KENDARAAN BERMOTOR	DINAS PERHUBUNGAN
411	ARIF DWI SAMPURNO S.STP/199503012018081001	PENATA MUDA TINGKAT I/(III/b)	IV. B	KEPALA SEKSI PEMERINTAHAN	KECAMATAN PELAIHARI
412	AMINDA PRAWITA S.STP, M.A./199510032018082001	PENATA MUDA TINGKAT I/(III/b)	IV. B	KEPALA SEKSI PEMERINTAHAN	KECAMATAN PELAIHARI
413	MEHRAN AISYAH S.STP/199602102018082001	PENATA MUDA TINGKAT I/(III/b)	IV. B	KEPALA SEKSI PEMERINTAHAN	KECAMATAN PELAIHARI
414	RISNAWATI POPPY S.Sos/198207102010012001	PENATA MUDA TINGKAT I/(III/b)	IV. B	KEPALA SEKSI PEMERINTAHAN	KECAMATAN PELAIHARI

415	NURDIN .SE/198001012009061001	PENATA MUDA TINGKAT I/(III/b)	IV. B	KEPALA SUB BAGIAN UMUM DAN KEPEGAWAIAN	KECAMATAN PANYIPATAN
416	INDRI MEIRINA LESTARI .S.IP/199605302018082002	PENATA MUDA TINGKAT I/(III/b)	IV. B	SEKRETARIS LURAH	KECAMATAN PELAIHARI
417	SUYANTO .S.Pt/197501252005011003	PENATA MUDA TINGKAT I/(III/b)	IV. B	KEPALA SUB BAGIAN TATA USAHA PUSAT KESEHATAN HEWAN BATU AMPAR	DINAS PETERNAKAN DAN KESEHATAN HEWAN
418	NOVALDO PAMA PRAMUDYA RISA .S.STP/199611062018081001	PENATA MUDA TINGKAT I/(III/b)	IV. A	KEPALA SEKSI TATA PEMERINTAHAN	KECAMATAN TAKISUNG
419	FAISAL KHALIL .S.Sos/198102012007011007	PENATA MUDA TINGKAT I/(III/b)	IV. B	KEPALA SUB BAGIAN UMUM DAN KEPEGAWAIAN	KECAMATAN BAJUIN
420	MUTABA .S.Pd/196609032010011001	PENATA MUDA TINGKAT I/(III/b)	IV. B	KEPALA SUB BAGIAN UMUM DAN KEPEGAWAIAN	KECAMATAN KURAU
421	DWI FAJAR PUSPITA SARI .S.E./198412042008012003	PENATA MUDA TINGKAT I/(III/b)	IV. B	KEPALA SUB BAGIAN TATA USAHA UPTD KEBERSIHAN	DINAS PERUMAHAN RAKYAT, KAWASAN PERMUKIMAN DAN LINGKUNGAN HIDUP
422	HERI USNADI ,A .Md/198411262006041002	PENATA MUDA TINGKAT I/(III/b)	IV. B	KEPALA SUB BAGIAN PERENCANAAN DAN KEUANGAN	KECAMATAN KINTAP
423	ARI SANTI .S.Kom/198002212009032004	PENATA MUDA/(III/a)	IV. B	KEPALA SUB BAGIAN PERENCANAAN DAN KEUANGAN	KECAMATAN BATU AMPAR
424	ROSARIA YUNIZA .A.Md/197306072007012013	PENATA MUDA/(III/a)	IV. B	KEPALA SUB BAGIAN TATA USAHA TERMINAL	DINAS PERHUBUNGAN
425	MUHDI .A.Md/197611272006041010	PENATA MUDA/(III/a)	IV. B	KEPALA SUB BAGIAN TATA USAHA BALAI LATIHAN KERJA	DINAS TENAGA KERJA DAN PERINDUSTRIAN

KETERANGAN:

Jumlah Struktural yang Terisi (Definitif)	425
Jabatan Struktural yang ada	452

Pt. Kepala Badan Kepegawaian dan Pengembangan Sumber Daya Manusia
Kabupaten Tanah Laut





PEMERINTAH KABUPATEN TANAH LAUT

BADAN KEPEGAWAIAN DAN PENGEMBANGAN SUMBER DAYA MANUSIA

Alamat : Jl. A.Syairani No. Pelaihari 70814 Telp. (0512) 21043 Fax. (0512) 21315

LAMPIRAN: Persentase Jabatan Struktural yang Terisi

DATA JABATAN STRUKTURAL TAHUN 2023
(PNS tidak termasuk guru dan tenaga kesehatan)

NO	NAMA JABATAN	JUMLAH	TERISI	KOSONG
	JABATAN TINGGI PRATAMA	262	249	13
	ADMINISTRATOR	156	146	10
	PENGAWAS	34	30	4
	TOTAL JABATAN STRUKTURAL	452	425	27



KETERANGAN:

Jumlah Struktural yang Terisi (Definitif)	425
Jabatan Struktural yang ada	452

Plt. Kepala Badan Kepegawaian dan Pengembangan Sumber Daya Manusia
Kabupaten Tanah Laut

ISMAIL FAHMI, SE, MT
Pembina Tk. I / (IV/b)
NIP. 19731128 199803 1 008



PEMERINTAH KABUPATEN
TANAH LAUT

LAMPIRAN
INSTRUMEN / DATA
TAMBAHAN EPPD

JUMLAH DIKLAT JABATAN FUNGSIONAL
TAHUN 2023



BKPSDM
Kabupaten Tanah Laut

LPPD

LAPORAN PENYELENGGARAAN
PEMERINTAH DAERAH

TAHUN 2023



PEMERINTAH KABUPATEN TANAH LAUT
BADAN KEPEGAWAIAN DAN PENGEMBANGAN
SUMBER DAYA MANUSIA

Alamat : Jl. A.Syairani No. Pelaihari 70814 Telp. (0512) 21043 Fax. (0512) 21315

Instrumen / Data Tambahan EPPD Tahun 2024
Tahun Anggaran 2023

No	Aspek Pemerintah Daerah	Rumusan	Elemen Data	Capaian	Keterangan
	Kelembagaan dan Kepegawaian				
a	Persentase Jabatan Struktural yang Terisi	<div>Jumlah Struktural yang Terisi (Definitif)</div> <div>Jabatan Struktural yang ada</div>	<div>425</div> <div>452</div>	94.03%	BKPSDM
b	Jumlah Diklat Jabatan Fungsional Tahun 2023	<div>Jumlah Kegiatan Diklat Jabatan Fungsional</div> <div>Jumlah Kelompok Jabatan Fungsional</div>	<div>0</div> <div>239</div>	0.00%	BKPSDM

Plt. Kepala Badan Kepegawaian dan Pengembangan Sumber Daya Manusia

Kabupaten Tanah Laut



ISMAIL FAHMI, SE, MT
Pembina Tk. I / (IV/b)
NIP. 19731128 199803 1 008



PEMERINTAH KABUPATEN TANAH LAUT
BADAN KEPEGAWAIAN DAN PENGEMBANGAN SUMBER
DAYA MANUSIA

Alamat : Jl. A.Syairani No. Pelaihari 70814 Telp. (0512) 21043 Fax. (0512) 21315

LAMPIRAN: Jumlah Diklat Jabatan Fungsional Tahun 2023

DATA KEGIATAN DIKLAT JABATAN FUNSIONAL TAHUN 2023
(PNS tidak termasuk guru dan tenaga kesehatan)

NO				
	NIHIL			

KETERANGAN:

Jumlah Kegiatan Diklat Jabatan Fungsional	0
Data dukung jumlah kegiatan diklat jabatan fungsional Nihil karena tidak melaksanakan diklat jabatan fungsional.	

Plt. Kepala Badan Kepegawaian dan Pengembangan
Sumber Daya Manusia
Kabupaten Tanah Laut

ISMAIL FAHMI, SE, MT
Pembina Tk. I/ (IV/b)
NIP. 19731128 199803 1 008



PEMERINTAH KABUPATEN TANAH LAUT
BADAN KEPEGAWAIAN DAN PENGEMBANGAN SUMBER
DAYA MANUSIA

Alamat : Jl. A.Syairani No. Pelaihari 70814 Telp. (0512) 21043 Fax. (0512) 21315

LAMPIRAN: Jumlah Diklat Jabatan Fungsional Tahun 2023

DATA KELOMPOK JABATAN FUNGSIONAL TAHUN 2023
(PNS tidak termasuk guru dan tenaga kesehatan)

NO	NAMA KELOMPOK JABATAN FUNGSIONAL
1	ADYATAMA KEPARIWISATAAN DAN EKONOMI KREATIF PERTAMA
2	ANALIS AKUAKULTUR MUDA
3	ANALIS HUKUM AHLI MUDA
4	ANALIS HUKUM AHLI PERTAMA
5	ANALIS KEBIJAKAN MUDA
6	ANALIS KEPEGAWAIAN MADYA
7	ANALIS KEPEGAWAIAN MUDA
8	ANALIS KEPEGAWAIAN PELAKSANA
9	ANALIS KEPEGAWAIAN PELAKSANA LANJUTAN
10	ANALIS KEPEGAWAIAN PENYELIA
11	ANALIS KEPEGAWAIAN PERTAMA
12	ANALIS KETAHANAN PANGAN MUDA
13	ANALIS KEUANGAN PUSAT DAN DAERAH MUDA
14	ANALIS LEGISLASI
15	ANALIS PASAR HASIL PERTANIAN MADYA
16	ANALIS PASAR HASIL PERTANIAN MUDA
17	ANALIS PASAR HASIL PERTANIAN PERTAMA
18	ANALIS PERATURAN PERUNDANG-UNDANGAN DAN RANCANGAN PERATURAN PERUNDANG
19	ARSIPARIS MADYA
20	ARSIPARIS MUDA
21	ARSIPARIS PELAKSANA
22	ARSIPARIS PELAKSANA LANJUTAN
23	ARSIPARIS PENYELIA
24	ARSIPARIS PERTAMA
25	ARSIPARIS UTAMA
26	AUDITOR - AHLI MADYA
27	AUDITOR - AHLI MUDA
28	AUDITOR - AHLI PERTAMA
29	AUDITOR - AHLI UTAMA
30	AUDITOR - PELAKSANA LANJUTAN

31	AUDITOR - PELAKSANA/TERAMPIL
32	AUDITOR - PENYELIA
33	INSTRUKTUR MADYA
34	INSTRUKTUR MUDA
35	INSTRUKTUR PELAKSANA
36	INSTRUKTUR PELAKSANA LANJUTAN
37	INSTRUKTUR PENYELIA
38	INSTRUKTUR PERTAMA
39	MEDIATOR HUBUNGAN INDUSTRIAL AHLI MADYA
40	MEDIATOR HUBUNGAN INDUSTRIAL AHLI MUDA
41	MEDIATOR HUBUNGAN INDUSTRIAL AHLI PERTAMA
42	MEDIATOR HUBUNGAN INDUSTRIAL MADYA
43	MEDIATOR HUBUNGAN INDUSTRIAL MUDA
44	MEDIATOR HUBUNGAN INDUSTRIAL PERTAMA
45	MEDIK VETERINER MADYA
46	MEDIK VETERINER MUDA
47	MEDIK VETERINER PERTAMA
48	MEDIK VETERINER UTAMA
49	PAMONG BELAJAR MADYA
50	PAMONG BELAJAR MUDA
51	PAMONG BELAJAR PENYELIA
52	PAMONG BELAJAR PERTAMA
53	PAMONG BUDAYA MUDA
54	PAMONG BUDAYA PERTAMA
55	PARAMEDIK VETERINER PELAKSANA
56	PARAMEDIK VETERINER PELAKSANA LANJUTAN
57	PARAMEDIK VETERINER PELAKSANA PEMULA
58	PARAMEDIK VETERINER PELAKSANA TERAMPIL
59	PARAMEDIK VETERINER PENYELIA
60	PEKERJA SOSIAL MUDA
61	PEMADAM KEBAKARAN - MAHIR
62	PEMADAM KEBAKARAN - PEMULA
63	PEMADAM KEBAKARAN - PENYELIA
64	PEMADAM KEBAKARAN - TERAMPIL
65	PEMBIMBING KESEHATAN KERJA MUDA
66	PEMERIKSA PAJAK PELAKSANA
67	PEMERIKSA PAJAK PELAKSANA LANJUTAN
68	PEMERIKSA PAJAK PENYELIA
69	PENATA LAKSANA BARANG MAHIR
70	PENATA LAKSANA BARANG PENYELIA
71	PENATA LAKSANA BARANG TERAMPIL
72	PENATA RUANG AHLI MADYA

73	PENATA RUANG AHLI MUDA
74	PENATA RUANG AHLI PERTAMA
75	PENATA RUANG AHLI UTAMA
76	PENATA RUANG MUDA
77	PENELITI MUDA
78	PENERA - AHLI MADYA
79	PENERA - AHLI MUDA
80	PENERA - AHLI PERTAMA
81	PENERA - MAHIR
82	PENERA - PENYELIA
83	PENERA - TERAMPIL
84	PENERA MUDA
85	PENERA PELAKSANA
86	PENERA PELAKSANA LANJUTAN
87	PENERA PENYELIA
88	PENGADAAN BARANG DAN JASA PEMERINTAH MADYA
89	PENGADAAN BARANG DAN JASA PEMERINTAH MUDA
90	PENGADAAN BARANG DAN JASA PEMERINTAH PERTAMA
91	PENGADAAN BARANG DAN JASA PEMERINTAH UTAMA
92	PENGANTAR KERJA MADYA
93	PENGANTAR KERJA MUDA
94	PENGANTAR KERJA PERTAMA
95	PENGAWAS BENIH TANAMAN MUDA
96	PENGAWAS BIBIT TERNAK MADYA
97	PENGAWAS BIBIT TERNAK MUDA
98	PENGAWAS BIBIT TERNAK PERTAMA
99	PENGAWAS KOPERASI MUDA
100	PENGAWAS LINGKUNGAN HIDUP MUDA
101	PENGAWAS MUTU HASIL PERTANIAN MUDA
102	PENGAWAS MUTU PAKAN MADYA
103	PENGAWAS MUTU PAKAN MUDA
104	PENGAWAS MUTU PAKAN PERTAMA
105	PENGAWAS PEMERINTAHAN MADYA
106	PENGAWAS PEMERINTAHAN MUDA
107	PENGAWAS PEMERINTAHAN PERTAMA
108	PENGAWAS PENYELENGGARAAN URUSAN PEMERINTAHAN DAERAH - AHLI MADYA
109	PENGAWAS PENYELENGGARAAN URUSAN PEMERINTAHAN DAERAH - AHLI MUDA
110	PENGAWAS PENYELENGGARAAN URUSAN PEMERINTAHAN DAERAH - AHLI PERTAMA
111	PENGAWAS PENYELENGGARAAN URUSAN PEMERINTAHAN DAERAH - AHLI UTAMA
112	PENGAWAS PERIKANAN MADYA
113	PENGAWAS PERIKANAN MUDA
114	PENGAWAS PERIKANAN PERTAMA

115	PENGAWAS PERIKANAN UTAMA
116	PENGAWAS SEKOLAH MADYA
117	PENGAWAS SEKOLAH MUDA
118	PENGAWAS SEKOLAH UTAMA
119	PENGELOLA BARANG DAN JASA PEMERINTAH MADYA
120	PENGELOLA BARANG DAN JASA PEMERINTAH MUDA
121	PENGELOLA BARANG DAN JASA PEMERINTAH PERTAMA
122	PENGELOLA PENGADAAN BARANG/JASA AHLI MADYA
123	PENGELOLA PENGADAAN BARANG/JASA AHLI MADYA
124	PENGELOLA PENGADAAN BARANG/JASA AHLI MUDA
125	PENGELOLA PENGADAAN BARANG/JASA AHLI PERTAMA
126	PENGELOLA PENGADAAN BARANG/JASA MUDA
127	PENGELOLA PRODUKSI PERIKANAN TANGKAP MUDA
128	PENGEMBANG TEKNOLOGI PEMBELAJARAN MUDA
129	PENGENDALI DAMPAK LINGKUNGAN MAHIR
130	PENGENDALI DAMPAK LINGKUNGAN MUDA
131	PENGENDALI DAMPAK LINGKUNGAN PENYELIA
132	PENGENDALI DAMPAK LINGKUNGAN PERTAMA
133	PENGENDALI DAMPAK LINGKUNGAN TERAMPIL
134	PENGGERAK SWADAYA MASYARAKAT MADYA
135	PENGGERAK SWADAYA MASYARAKAT MUDA
136	PENGGERAK SWADAYA MASYARAKAT PELAKSANA
137	PENGGERAK SWADAYA MASYARAKAT PELAKSANA LANJUTAN
138	PENGGERAK SWADAYA MASYARAKAT PELAKSANA PEMULA
139	PENGGERAK SWADAYA MASYARAKAT PENYELIA
140	PENGGERAK SWADAYA MASYARAKAT PERTAMA
141	PENGGERAK SWADAYA MASYARAKAT UTAMA
142	PENGUJI KENDARAAN BERMOTOR PELAKSANA
143	PENGUJI KENDARAAN BERMOTOR PELAKSANA LANJUTAN
144	PENGUJI KENDARAAN BERMOTOR PELAKSANA PEMULA
145	PENGUJI KENDARAAN BERMOTOR PENYELIA
146	PENILAI PAJAK BUMI DAN BANGUNAN - PELAKSANA LANJUTAN/MAHIR
147	PENILAI PAJAK BUMI DAN BANGUNAN - PELAKSANA PEMULA/PEMULA
148	PENILAI PAJAK BUMI DAN BANGUNAN - PELAKSANA/TERAMPIL
149	PENILAI PAJAK BUMI DAN BANGUNAN - PENYELIA
150	PENILIK MADYA
151	PENILIK MUDA
152	PENILIK PELAKSANA
153	PENILIK PELAKSANA LANJUTAN
154	PENILIK PENYELIA
155	PENILIK PERTAMA
156	PENILIK UTAMA

157	PENYULUH HUKUM AHLI PERTAMA
158	PENYULUH HUKUM MUDA
159	PENYULUH KB MADYA
160	PENYULUH KB MUDA
161	PENYULUH KB PELAKSANA
162	PENYULUH KB PELAKSANA LANJUTAN
163	PENYULUH KB PELAKSANA PEMULA
164	PENYULUH KB PENYELIA
165	PENYULUH KB PERTAMA
166	PENYULUH PAJAK PELAKSANA
167	PENYULUH PAJAK PELAKSANA LANJUTAN
168	PENYULUH PAJAK PENYELIA
169	PENYULUH PERINDUSTRIAN DAN PERDAGANGAN MADYA
170	PENYULUH PERINDUSTRIAN DAN PERDAGANGAN MUDA
171	PENYULUH PERINDUSTRIAN DAN PERDAGANGAN PERTAMA
172	PENYULUH PERTANIAN MADYA
173	PENYULUH PERTANIAN MUDA
174	PENYULUH PERTANIAN PELAKSANA
175	PENYULUH PERTANIAN PELAKSANA LANJUTAN
176	PENYULUH PERTANIAN PELAKSANA PEMULA
177	PENYULUH PERTANIAN PENYELIA
178	PENYULUH PERTANIAN PERTAMA
179	PENYULUH PERTANIAN TERAMPIL
180	PENYULUH PERTANIAN UTAMA
181	PERANCANG PERATURAN PERUNDANG-UNDANGAN MUDA
182	PERENCANA MADYA
183	PERENCANA MUDA
184	PERENCANA PERTAMA
185	PERENCANA UTAMA
186	PERISALAH LEGISLATIF MUDA
187	POLISI PAMONG PRAJA - MADYA
188	POLISI PAMONG PRAJA - MUDA
189	POLISI PAMONG PRAJA - PELAKSANA
190	POLISI PAMONG PRAJA - PELAKSANA LANJUTAN
191	POLISI PAMONG PRAJA - PELAKSANA PEMULA
192	POLISI PAMONG PRAJA - PENYELIA
193	POLISI PAMONG PRAJA - PERTAMA
194	PRANATA HUBUNGAN MASYARAKAT MUDA
195	PRANATA HUBUNGAN MASYARAKAT PELAKSANA
196	PRANATA HUBUNGAN MASYARAKAT PELAKSANA LANJUTAN
197	PRANATA HUBUNGAN MASYARAKAT PELAKSANA PEMULA
198	PRANATA HUBUNGAN MASYARAKAT PENYELIA

199	PRANATA KOMPUTER MADYA
200	PRANATA KOMPUTER MUDA
201	PRANATA KOMPUTER PELAKSANA
202	PRANATA KOMPUTER PELAKSANA LANJUTAN
203	PRANATA KOMPUTER PELAKSANA PEMULA
204	PRANATA KOMPUTER PENYELIA
205	PRANATA KOMPUTER PERTAMA
206	PRANATA KOMPUTER UTAMA
207	PRANATA PENCARIAN DAN PERTOLONGAN PEMULA
208	PUSTAKAWAN AHLI PERTAMA
209	PUSTAKAWAN MADYA
210	PUSTAKAWAN MUDA
211	PUSTAKAWAN PELAKSANA
212	PUSTAKAWAN PELAKSANA LANJUTAN
213	PUSTAKAWAN PENYELIA
214	PUSTAKAWAN PERTAMA
215	RESCUER - PELAKSANA
216	RESCUER - PELAKSANA LANJUTAN
217	RESCUER - PENYELIA
218	RESCUER -PELAKSANA PEMULA
219	SANDIMAN PELAKSANA
220	SANDIMAN PELAKSANA LANJUTAN
221	SANDIMAN PENYELIA
222	TEKNIK JALAN DAN JEMBATAN MUDA
223	TEKNIK PENGAIRAN MUDA
224	TEKNIK PENGAIRAN PERTAMA
225	TEKNIK PENYEHATAN LINGKUNGAN MUDA
226	TEKNIK PENYEHATAN LINGKUNGAN PERTAMA
227	TEKNIK TATA BANGUNAN DAN PERUMAHAN MUDA
228	TEKNISI JALAN DAN JEMBATAN MADYA
229	TEKNISI JALAN DAN JEMBATAN MUDA
230	TEKNISI JALAN DAN JEMBATAN PERTAMA
231	TEKNISI JALAN DAN JEMBATAN UTAMA
232	TEKNISI PENGAIRAN MADYA
233	TEKNISI PENGAIRAN MUDA
234	TEKNISI PENGAIRAN PERTAMA
235	TEKNISI PENGAIRAN UTAMA
236	WIDYAIKWARA MADYA
237	WIDYAIKWARA MUDA
238	WIDYAIKWARA PERTAMA
239	WIDYAIKWARA UTAMA

TOTAL KELOMPOK JABATAN FUNGSIONAL	239
-----------------------------------	-----

Plt. Kepala Badan Kepegawaian dan Pengembangan Sumber Daya
Manusia

Kabupaten Tanah Laut

