



S A L I N A N

B U P A T I T A N A H L A U T

PROVINSI KALIMANTAN SELATAN

PERATURAN BUPATI TANAH LAUT  
NOMOR 9 TAHUN 2022

TENTANG

PETA JABATAN DI LINGKUNGAN  
PEMERINTAH KABUPATEN TANAH LAUT

DENGAN RAHMAT TUHAN YANG MAHA ESA

BUPATI TANAH LAUT,

- Menimbang : a. bahwa dengan telah ditetapkan Peraturan Bupati Tanah Laut Nomor 114 Tahun 2021 tentang Kedudukan, Susunan Organisasi, Tugas, Fungsi, dan Tata Kerja Perangkat Daerah Kabupaten Tanah Laut, maka dengan adanya perubahan susunan organisasi berdampak pula pada susunan peta jabatan di masing-masing Perangkat Daerah, sehingga untuk menunjang kelancaran tugas Satuan Kerja Perangkat Daerah perlu dilaksanakan perumusan kembali peta jabatan di lingkungan Pemerintah Kabupaten Tanah Laut;
- b. bahwa berdasarkan pertimbangan sebagaimana dimaksud pada huruf a, perlu menetapkan Peraturan Bupati tentang Peta Jabatan di Lingkungan Pemerintah Kabupaten Tanah Laut;
- Mengingat : 1. Undang-Undang Nomor 8 Tahun 1965 tentang Pembentukan Daerah Tingkat II Tanah Laut, Daerah Tingkat II Tapin dan Daerah Tingkat II Tabalong (Lembaran Negara Republik Indonesia Tahun 1965 Nomor 51, Tambahan Lembaran Negara Republik Indonesia Nomor 2756) dengan mengubah Undang-Undang Nomor 27 Tahun 1959 tentang Penetapan Undang-Undang Darurat Nomor 3 Tahun 1953 tentang Pembentukan Daerah Tingkat II di Kalimantan (Lembaran Negara Republik Indonesia Tahun 1953 Nomor 9) sebagai Undang-Undang (Lembaran Negara Republik Indonesia Tahun 1959 Nomor 72, Tambahan Lembaran Negara Republik Indonesia Nomor 1820);

2. Undang-Undang Nomor 12 Tahun 2011 tentang Pembentukan Peraturan Perundang-Undangan (Lembaran Negara Republik Indonesia Tahun 2011 Nomor 82, Tambahan Lembaran Negara Republik Indonesia Nomor 5234) sebagaimana telah diubah dengan Undang-Undang Nomor 15 Tahun 2019 tentang Perubahan Atas Undang-Undang Nomor 12 Tahun 2011 tentang Pembentukan Peraturan Perundang-Undangan (Lembaran Negara Republik Indonesia Tahun 2019 Nomor 183, Tambahan Lembaran Negara Republik Indonesia Nomor 6398);
3. Undang-Undang Nomor 5 Tahun 2014 tentang Aparatur Sipil Negara (Lembaran Negara Republik Indonesia Tahun 2014 Nomor 6, Tambahan Lembaran Negara Republik Indonesia Nomor 5494);
4. Undang-Undang Nomor 23 Tahun 2014 tentang Pemerintah Daerah (Lembaran Negara Republik Indonesia Tahun 2014 Nomor 244, Tambahan Lembaran Negara Republik Indonesia Nomor 5587), sebagaimana telah diubah beberapa kali terakhir dengan Undang-Undang Nomor 11 Tahun 2020 tentang Cipta Kerja (Lembaran Negara Republik Indonesia Tahun 2020 Nomor 245, Tambahan Lembaran Negara Republik Indonesia Nomor 6573);
5. Undang-Undang Nomor 30 Tahun 2014 tentang Administrasi Pemerintahan (Lembaran Negara Republik Indonesia Tahun 2014 Nomor 292, Tambahan Lembaran Negara Republik Indonesia Nomor 5601) sebagaimana telah diubah dengan Undang-Undang Nomor 11 Tahun 2020 tentang Cipta Kerja (Lembaran Negara Republik Indonesia Tahun 2020 Nomor 245, Tambahan Lembaran Negara Republik Indonesia Nomor 6573);
6. Peraturan Pemerintah Nomor 18 Tahun 2016 tentang Perangkat Daerah (Lembaran Negara Republik Indonesia Tahun 2016 Nomor 114, Tambahan Lembaran Negara Republik Indonesia Nomor 5887) sebagaimana telah diubah dengan Peraturan Pemerintah Nomor 72 Tahun 2019 tentang Perubahan Atas Peraturan Pemerintah Nomor 18 Tahun 2016 tentang Perangkat Daerah (Lembaran Negara Republik Indonesia Tahun 2019 Nomor 187, Tambahan Lembaran Negara Republik Indonesia Nomor 6402);
7. Peraturan Pemerintah Nomor 11 Tahun 2017 tentang Manajemen Pegawai Negeri Sipil (Lembaran Negara Republik Indonesia Tahun 2017 Nomor 63, Tambahan Lembaran Negara Republik Indonesia Nomor 6037) sebagaimana telah diubah dengan Peraturan Pemerintah

Nomor 17 Tahun 2020 tentang Perubahan Atas Peraturan Pemerintah Nomor 11 Tahun 2017 tentang Manajemen Pegawai Negeri Sipil (Lembaran Negara Republik Indonesia Tahun 2020 Nomor 68, Tambahan Lembaran Negara Republik Indonesia Nomor 6477);

8. Peraturan Menteri Pendayagunaan Aparatur Negara dan Reformasi Birokrasi Nomor 41 Tahun 2018 tentang Nomenklatur Jabatan Pelaksana Bagi Pegawai Negeri Sipil di Lingkungan Instansi Pemerintah (Berita Negara Republik Indonesia Tahun 2018 Nomor 1273);
9. Peraturan Menteri Dalam Negeri Nomor 90 Tahun 2019 tentang Klasifikasi, Kodefikasi, dan Nomenklatur Perencanaan Pembangunan dan Keuangan Daerah (Berita Negara Republik Indonesia Tahun 2019 Nomor 1447);
10. Peraturan Menteri Pendayagunaan Aparatur Negara dan Reformasi Birokrasi Nomor 25 Tahun 2021 tentang Penyederhanaan Struktur Organisasi pada Instansi Pemerintah Untuk Penyederhanaan Birokrasi (Berita Negara Republik Indonesia Tahun 2021 Nomor 546);
11. Peraturan Daerah Kabupaten Tanah Laut Nomor 6 Tahun 2016 tentang Pembentukan dan Susunan Perangkat Daerah (Lembaran Daerah Kabupaten Tanah Laut Tahun 2016 Nomor 6, Tambahan Lembaran Daerah Kabupaten Tanah Laut Nomor 25);
12. Peraturan Bupati Tanah Laut Nomor 114 Tahun 2021 tentang Kedudukan, Susunan Organisasi, Tugas, Fungsi, dan Tata Kerja Perangkat Daerah Kabupaten Tanah Laut (Berita Daerah Kabupaten Tanah Laut Tahun 2021 Nomor 114);

#### M E M U T U S K A N:

Menetapkan : PERATURAN BUPATI TENTANG PETA JABATAN DI LINGKUNGAN PEMERINTAH KABUPATEN TANAH LAUT.

#### BAB I KETENTUAN UMUM

##### Pasal 1

Dalam Peraturan Bupati ini yang dimaksud dengan:

1. Daerah adalah Kabupaten Tanah Laut.
2. Pemerintah Daerah adalah Kepala Daerah sebagai unsur penyelenggara Pemerintahan Daerah yang memimpin Pelaksanaan urusan Pemerintahan yang menjadi kewenangan daerah otonom.

3. Kepala Daerah yang selanjutnya disebut Bupati adalah Bupati Tanah Laut.
4. Perangkat Daerah adalah unsur pembantu Bupati dan Dewan Perwakilan Rakyat Daerah dalam penyelenggaraan Urusan Pemerintahan yang menjadi kewenangan Daerah.
5. Sekretaris Daerah adalah Sekretaris Daerah Kabupaten Tanah Laut.
6. Sekretariat Dewan Perwakilan Rakyat Daerah yang selanjutnya disebut Sekretariat DPRD adalah Sekretariat Dewan Perwakilan Rakyat Daerah Kabupaten Tanah Laut.
7. Inspektorat Daerah adalah merupakan unsur pengawas penyelenggaraan Pemerintahan Daerah.
8. Dinas adalah merupakan unsur pelaksana Urusan Pemerintahan yang menjadi kewenangan Daerah.
9. Badan adalah merupakan unsur penunjang Urusan Pemerintahan yang menjadi kewenangan Daerah.
10. Staf Ahli adalah Staf Ahli Bupati Tanah Laut.
11. Unit Pelaksana Teknis Daerah yang selanjutnya disingkat UPTD adalah organisasi yang melaksanakan tugas teknis operasional tertentu dan/atau tugas teknis tertentu.
12. Badan Kepegawaian dan Sumber Daya Manusia adalah Badan Kepegawaian dan Sumber Daya Manusia Kabupaten Tanah Laut
13. Tugas Teknis Operasional adalah tugas untuk melaksanakan kegiatan teknis tertentu yang secara langsung berhubungan dengan pelayanan masyarakat.
14. Tugas Teknis Penunjang adalah tugas untuk melaksanakan kegiatan teknis tertentu dalam rangka mendukung pelaksanaan tugas organisasi induknya.
15. Jabatan Fungsional yang selanjutnya disingkat JF adalah sekelompok jabatan yang berisi fungsi dan tugas berkaitan dengan pelayanan fungsional yang berdasarkan pada keahlian dan keterampilan tertentu.
16. Aparatur Sipil Negara yang selanjutnya disingkat ASN adalah profesi bagi Pegawai Negeri Sipil dan Pegawai Pemerintah dengan Perjanjian Kerja yang bekerja pada instansi pemerintah.
17. Unit Pelaksana Teknis Dinas yang selanjutnya disingkat UPT Dinas adalah unsur pelaksana teknis dinas yang melaksanakan kegiatan teknis operasional dan/atau kegiatan teknis penunjang tertentu.
18. Pegawai Negeri Sipil yang selanjutnya disingkat PNS adalah warga negara Indonesia yang memenuhi syarat tertentu, diangkat sebagai Pegawai Aparatur Sipil Negara secara tetap oleh pejabat pembina kepegawaian untuk menduduki jabatan pemerintahan.
19. Pejabat Struktural adalah suatu kedudukan yang menunjukkan tugas, tanggung jawab, wewenang, dan hak seorang Pegawai Negeri Sipil dalam rangka memimpin suatu satuan organisasi.
20. Pejabat Fungsional Umum/Pelaksana adalah kedudukan yang menunjukkan tugas, tanggung jawab, wewenang dan hak seseorang Pegawai Negeri Sipil dan Calon Pegawai Negeri Sipil dalam suatu satuan organisasi yang dalam pelaksanaan tugasnya didasarkan pada

keterampilan tertentu dan untuk kenaikan pangkatnya tidak disyaratkan dengan angka kredit.

21. Jabatan Fungsional adalah sekelompok jabatan yang berisi fungsi dan tugas berkaitan dengan pelayanan fungsional yang berdasarkan pada keahlian dan keterampilan tertentu.
22. Peta Jabatan adalah susunan jabatan yang digambarkan secara vertikal maupun horizontal menurut struktur kewenangan, tugas dan tanggung jawab jabatan serta persyaratan jabatan.
23. Analisis Jabatan adalah proses, metode dan teknik untuk mendapatkan data jabatan yang diolah menjadi informasi jabatan.
24. Anggaran Pendapatan dan Belanja Daerah yang selanjutnya disebut APBD adalah rencana keuangan tahunan Pemerintahan Daerah yang dibahas dan disetujui bersama oleh Pemerintah Daerah dan DPRD, dan ditetapkan dengan Peraturan Daerah.

## Pasal 2

Maksud ditetapkan Peraturan Bupati ini sebagai pedoman dalam menentukan kebutuhan pegawai pada Perangkat Daerah dalam jangka waktu tertentu.

## Pasal 3

Tujuan ditetapkan Peraturan Bupati ini untuk memberikan kejelasan perencanaan kebutuhan pegawai di Lingkungan Pemerintah Daerah.

# BAB II PENGANGKATAN DALAM JABATAN PELAKSANA

## Pasal 4

Setiap ASN yang tidak menduduki jabatan struktural dan jabatan fungsional diangkat dalam jabatan pelaksana.

# BAB III PETA JABATAN

## Pasal 5

- (1) Peta Jabatan dirumuskan berdasarkan hasil analisis jabatan, analisis beban kerja, dan evaluasi jabatan.
- (2) Untuk menggambarkan kebutuhan Jabatan Struktural, Pelaksana, dan Jabatan Fungsional dari tingkat tertinggi sampai terendah pada suatu unit Perangkat Daerah maka ditetapkan Peta Jabatan di Lingkungan Pemerintah Daerah sebagaimana tercantum dalam Lampiran yang merupakan bagian tidak terpisahkan dari Peraturan Bupati ini.

## BAB IV FORMASI JABATAN

### Pasal 6

- (1) Peta Jabatan sebagaimana dimaksud dalam Pasal 5 ayat (1) menjadi dasar formasi jabatan.
- (2) Formasi jabatan sebagaimana dimaksud pada ayat (1) digunakan sebagai dasar untuk:
  - a. perencanaan kebutuhan pegawai;
  - b. penerimaan Calon Pegawai ASN; atau
  - c. mutasi ASN.

## BAB V KETENTUAN PENUTUP

### Pasal 7

- (1) Dengan berlakunya Peraturan Bupati ini, maka Peraturan Bupati Tanah Laut Nomor 168 Tahun 2019 tentang Peta Jabatan di Lingkungan Pemerintah Kabupaten Tanah Laut (Berita Daerah Kabupaten Tanah Laut Tahun 2019 Nomor 168) sebagaimana telah diubah beberapa kali terakhir dengan Peraturan Bupati Tanah Laut Nomor 266 Tahun 2020 tentang Perubahan Kedua Atas Peraturan Bupati Tanah Laut Nomor 168 Tahun 2019 tentang Peta Jabatan di Lingkungan Pemerintah Kabupaten Tanah Laut (Berita Daerah Kabupaten Tanah Laut Tahun 2020 Nomor 266) dicabut dan dinyatakan tidak berlaku.
- (2) Peraturan Bupati ini mulai berlaku pada tanggal diundangkan.

Agar setiap orang dapat mengetahuinya, memerintahkan pengundangan Peraturan Bupati ini dengan penempatannya dalam Berita Daerah Kabupaten Tanah Laut.



Ditetapkan di Pelaihari  
pada tanggal 3 Januari 2022  
BUPATI TANAH LAUT,

Ttd

H. SUKAMTA

Diundangkan di Pelaihari  
pada tanggal 3 Januari 2022  
SEKRETARIS DAERAH  
KABUPATEN TANAH LAUT,

Ttd

H. DAHNIAL KIFLI

BAGAN PETA JABATAN  
SEKRETARIAT DAERAH KABUPATEN TANAH LAUT

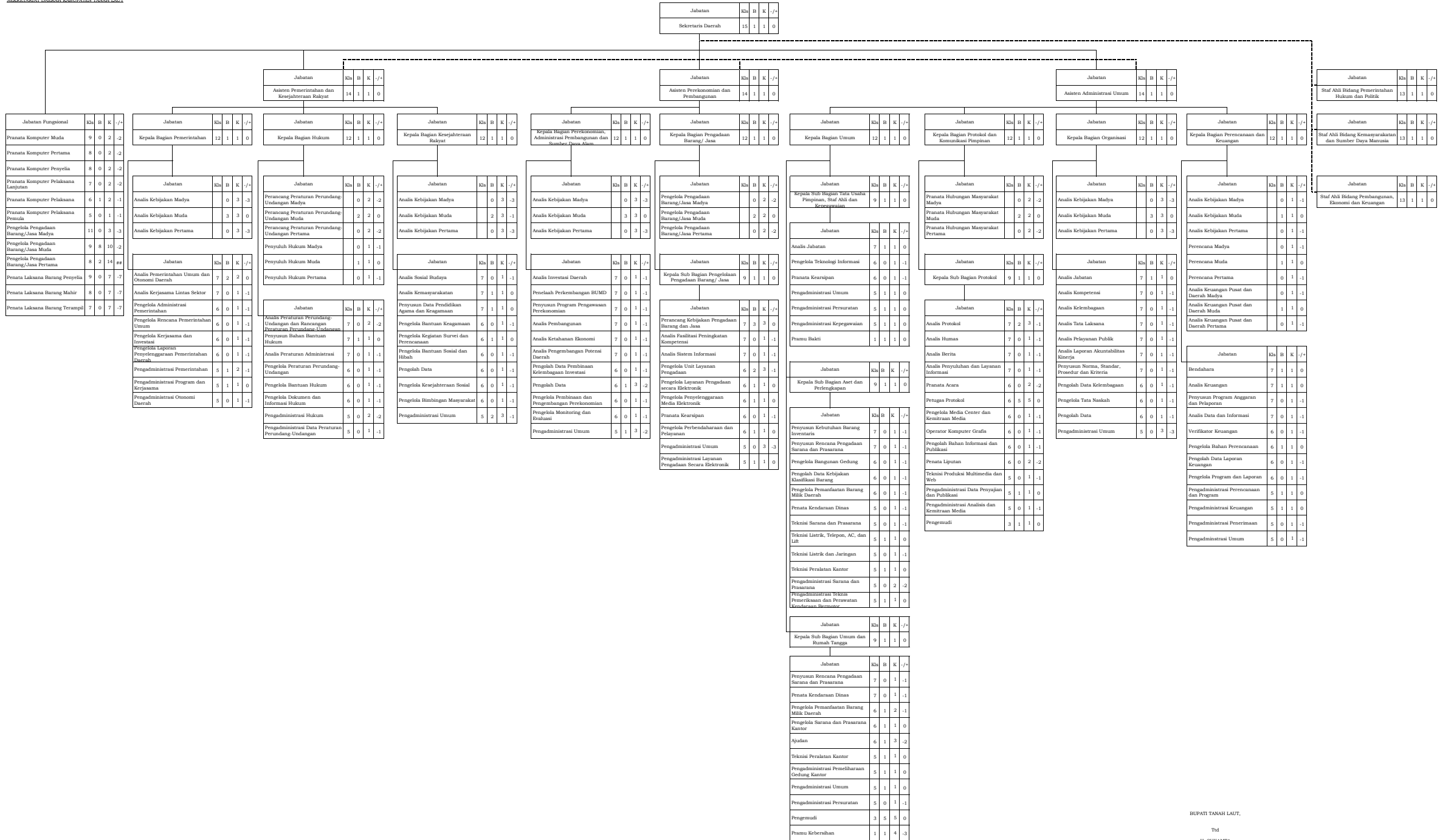

BAGAN PETA JABATAN  
SEKRETARIAT DPRD KABUPATEN TANAH LAUT

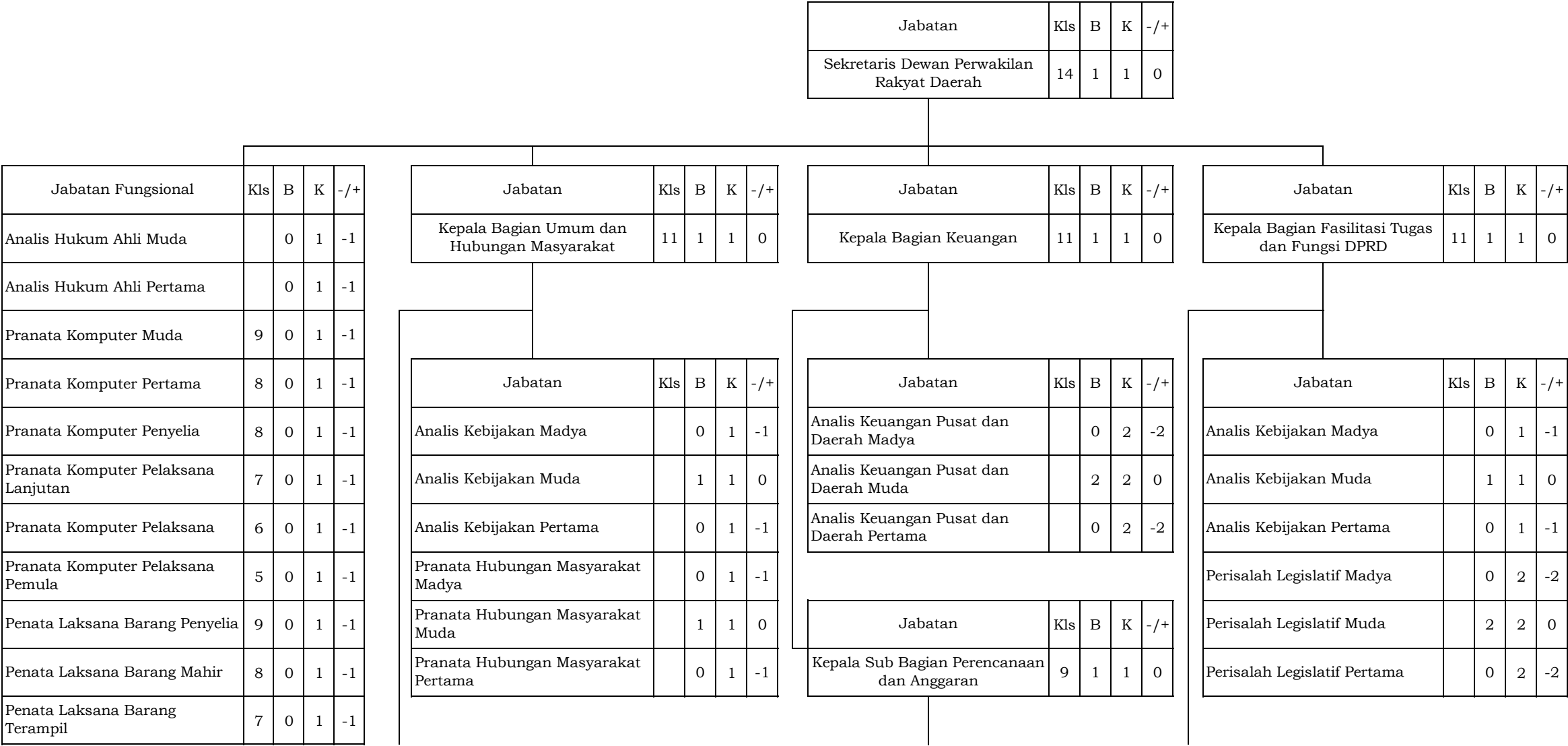



BAGAN PETA JABATAN  
SEKRETARIAT DPRD KABUPATEN TANAH LAUT

Jabatan	Kls	B	K	-/+
Kepala Sub Bagian Tata Usaha dan Kepegawaian	8	1	1	0
Jabatan	Kls	B	K	-/+
Analisis Tata Laksana	7	0	1	-1
Penyusun Kebutuhan Barang Inventaris	7	0	1	-1
Analisis Protokol	7	0	1	-1
Analisis Publikasi	7	1	1	0
Pengelola Bangunan Gedung	6	0	1	-1
Pengelola Sarana dan Prasarana Kantor	6	0	1	-1
Pengelola Media Center dan Kemitraan Media	6	0	1	-1
Pengelola Teknologi Informasi	6	0	1	-1
Pengadministrasi Kepegawaian	5	1	1	0
Pengadministrasi Umum	5	2	2	0
Ajudan	6	1	1	0
Operator Mesin	5	1	1	0
Teknisi Listrik dan Jaringan	5	0	1	-1
Teknisi Listrik, Telepon, AC dan Lift	5	0	1	-1
Pengemudi VIP	5	1	3	-2

Jabatan	Kls	B	K	-/+
Bendahara	7	2	2	0
Analisis Monitoring dan Evaluasi Pelaksanaan Anggaran	7	1	1	0
Penyusun Program Anggaran dan Pelaporan	7	0	1	-1
Pengelola Bahan Perencanaan	6	0	1	-1
Verifikator Keuangan	6	0	2	-2
Pengelola Perjalanan Dinas	6	0	1	-1
Pengelola Keuangan	6	0	1	-1
Pengelola Laporan Keuangan	6	0	1	-1
Pengelola Program dan Laporan	6	0	1	-1
Pengadministrasi Keuangan	5	2	1	1
Pengadministrasi Umum	5	1	1	0
Pengadministrasi Perencanaan dan Program	5	0	1	-1

Jabatan	Kls	B	K	-/+
Analisis Legislasi	7	0	2	-2
Analisis Peraturan Perundang-Undangan dan Rancangan Peraturan Paerundang-	7	0	1	-1
Notulis Rapat	6	0	4	-4
Pranata Jamuan	5	1	2	-1
Pengadministrasi Rapat	5	1	3	-2

BAGAN PETA JABATAN  
SEKRETARIAT DPRD KABUPATEN TANAH LAUT

Pranata Teknologi Informasi Komputer	5	0	1	-1
Pengadministrasi Teknis Pemeriksaan dan Perawatan Kendaraan Bermotor	5	1	1	0
Pengemudi	3	0	1	-1
Pramu Bakti	1	2	2	0

BUPATI TANAH LAUT,  
  
Ttd  
  
H. SUKAMTA

BAGAN PETA JABATAN  
INSPEKTORAT KABUPATEN TANAH LAUT

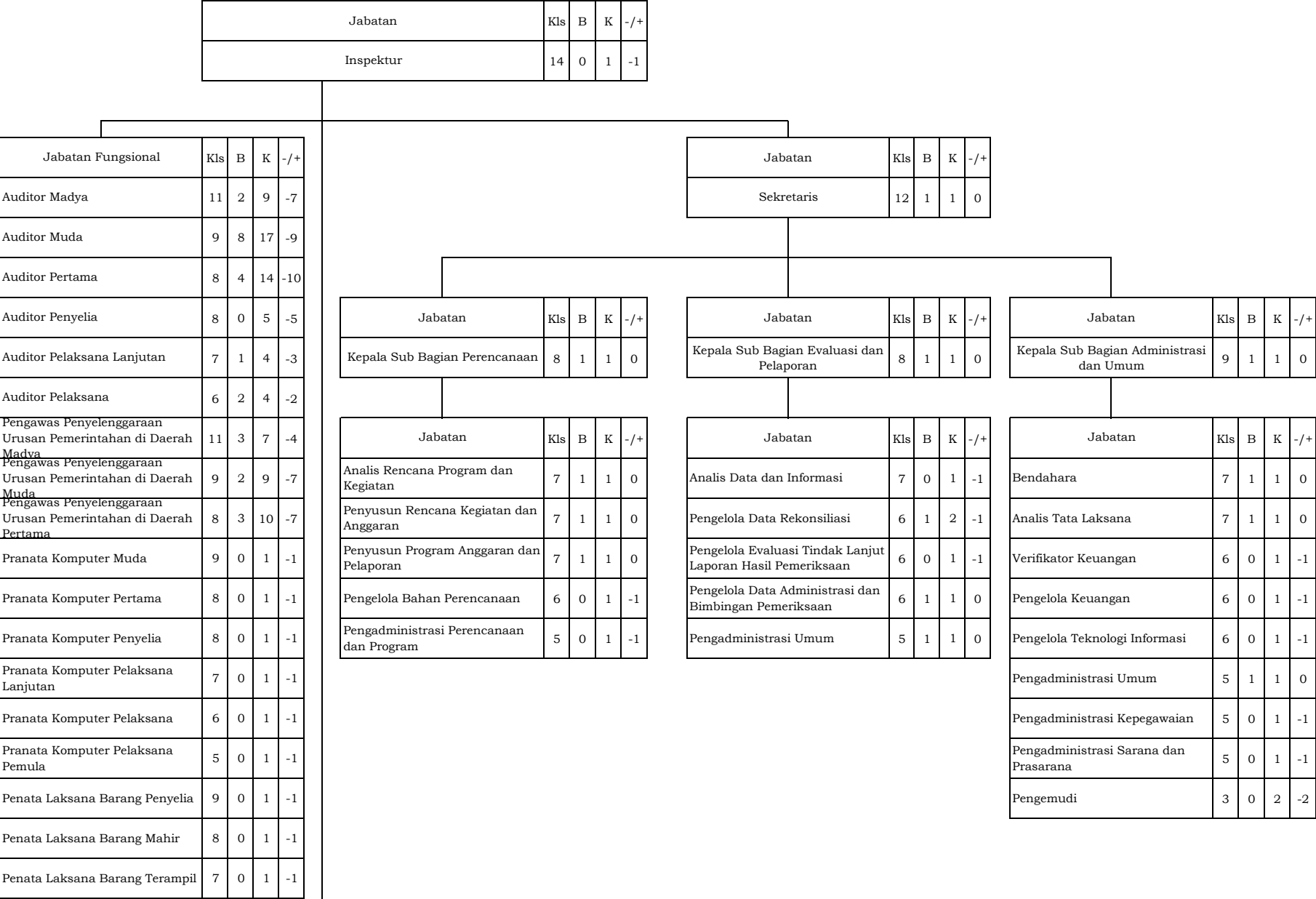

BAGAN PETA JABATAN  
INSPEKTORAT KABUPATEN TANAH LAUT

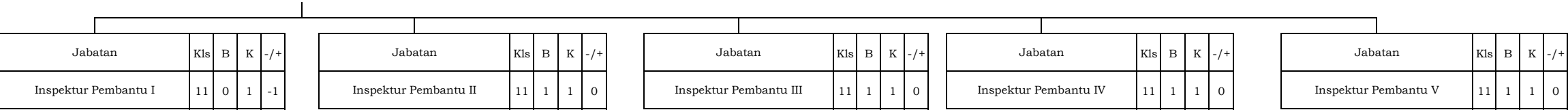

BUPATI TANAH LAUT,  
Ttd  
H. SUKAMTA

BAGAN PETA JABATAN  
DINAS PENDIDIKAN DAN KEBUDAYAAN KABUPATEN TANAH LAUT

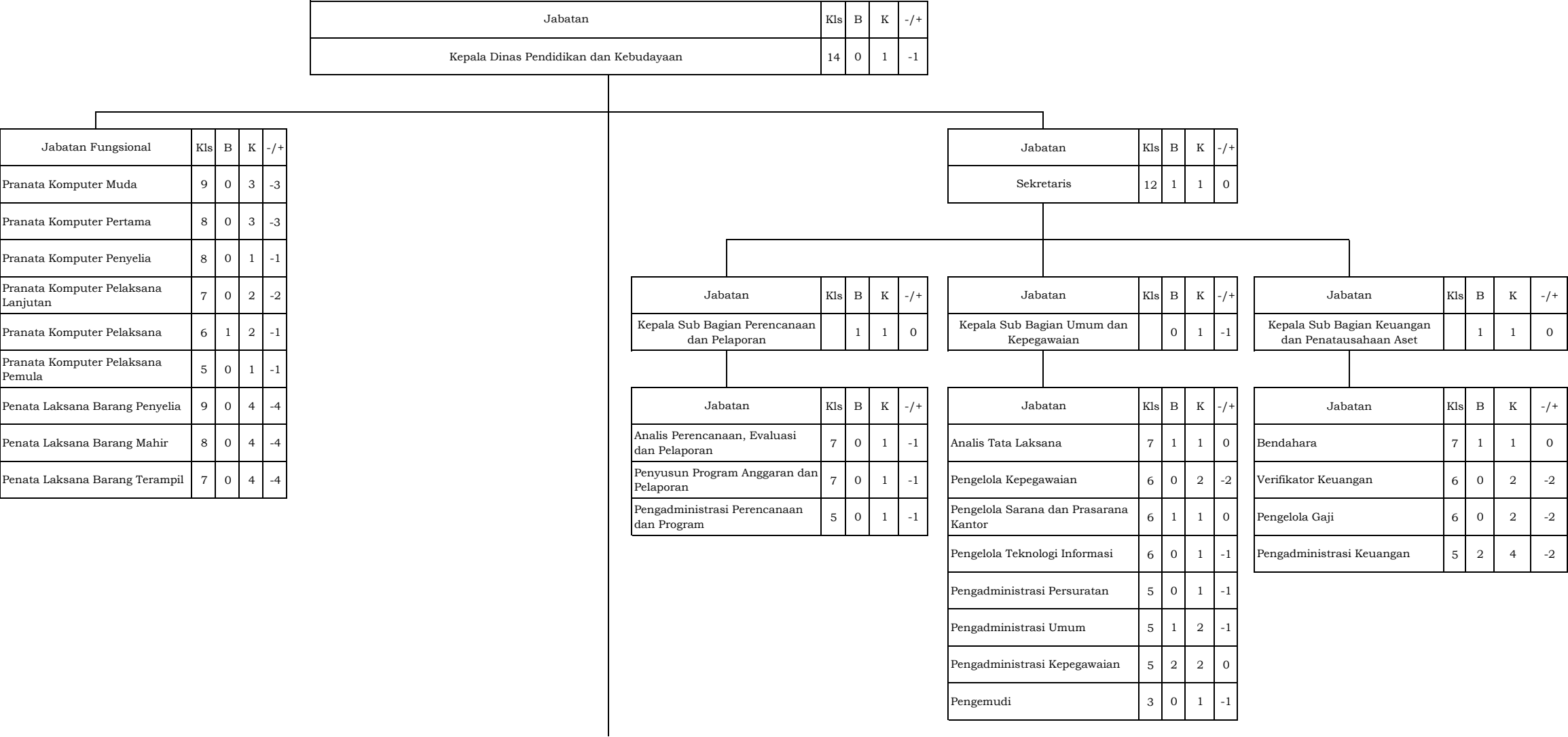

BAGAN PETA JABATAN  
DINAS PENDIDIKAN DAN KEBUDAYAAN KABUPATEN TANAH LAUT

Jabatan	Kls	B	K	-/+
Kepala Bidang Pembinaan Pendidikan Anak Usia Dini dan Pendidikan Nonformal	11	1	1	0

Jabatan	Kls	B	K	-/+
Pengembang Teknologi Pembelajaran Madya		0	1	-1
Pengembang Teknologi Pembelajaran Muda		1	1	0
Pengembang Teknologi Pembelajaran Pertama		0	1	-1

Jabatan	Kls	B	K	-/+
Kepala Seksi Kurikulum, Kesiswaan dan Ketenagaan PAUD dan PNF		1	1	0

Jabatan	Kls	B	K	-/+
Penyusun Kurikulum, Modul dan Bahan Ajar	7	0	1	-1
Penyusun Program Pengembangan Pendidikan Anak Usia Dini dan Nonformal	7	0	1	-1
Analisis Pengembangan Pendidikan Anak Usia Dini dan Nonformal	7	0	1	-1
Penyusun Data Peserta Didik	7	0	1	-1
Pengolah Data	6	0	2	-2
Pengadministrasi Umum	5	0	1	-1
Pengadministrasi Data Penyajian dan Publikasi	5	1	1	0

Jabatan	Kls	B	K	-/+
Kepala Seksi Kelembagaan dan Sarana Prasarana PAUD dan PNF		1	1	0

Jabatan	Kls	B	K	-/+
Kepala Bidang Pembinaan Sekolah Dasar	11	1	1	0

Jabatan	Kls	B	K	-/+
Kepala Seksi Kurikulum, Kesiswaan, dan Ketenagaan Sekolah Dasar		1	1	0

Jabatan	Kls	B	K	-/+
Penyusun Kurikulum, Modul dan Bahan Ajar	7	0	1	-1
Analisis Pelaksanaan Kurikulum Pendidikan	7	0	1	-1
Analisis Pengembangan Peserta Didik	7	0	1	-1
Pengelola Data Administrasi dan Verifikasi	6	0	1	-1
Pengelola Peserta Didik	6	0	1	-1
Pengolah Data	6	0	1	-1
Pengadministrasi Data Penyajian dan Publikasi	5	1	2	-1

Jabatan	Kls	B	K	-/+
Kepala Seksi Kelembagaan dan Sarana Prasarana Sekolah Dasar		1	1	0

Jabatan	Kls	B	K	-/+
Analisis Data dan Informasi	7	0	1	-1
Pengelola Sarana dan Prasarana Pendidikan Dasar	6	0	1	-1
Pengelola Kelembagaan Pendidikan	6	0	1	-1

Jabatan	Kls	B	K	-/+
Kepala Bidang Pembinaan Kebudayaan	11	1	1	0

Jabatan	Kls	B	K	-/+
Pamong Budaya Madya		0	4	-4
Pamong Budaya Muda		4	4	0
Pamong Budaya Pertama		0	4	-4

Jabatan	Kls	B	K	-/+
Analisis Eksplorasi Cagar Budaya	7	0	1	-1
Analisis Budaya	7	0	1	-1
Analisis Data dan Informasi	7	1	2	-1
Pengolah Data	6	0	1	-1
Pengelola Data Ekspresi Budaya Tradisional	6	0	1	-1
Pengelola Data Sejarah	6	0	1	-1
Pengelola Adat dan Kesenian	6	0	1	-1
Pengadministrasi Sarana dan Prasarana	5	0	1	-1
Pengadministrasi Kesenian dan Budaya Daerah	5	1	1	0
Juru Pelestari Cagar Budaya	3	0	1	-1

Jabatan	Kls	B	K	-/+
Kepala Bidang Pembinaan Sekolah Menengah Pertama	11	1	1	0

Jabatan	Kls	B	K	-/+
Pengembang Teknologi Pembelajaran Madya		0	1	-1
Pengembang Teknologi Pembelajaran Muda		1	1	0
Pengembang Teknologi Pembelajaran Pertama		0	1	-1

Jabatan	Kls	B	K	-/+
Kepala Seksi Kurikulum, Kesiswaan dan Ketenagaan Sekolah Menengah Pertama		1	1	0

Jabatan	Kls	B	K	-/+
Penyusun Kurikulum, Modul dan Bahan Ajar	7	1	1	0
Analisis Pelaksanaan Kurikulum Pendidikan	7	0	1	-1
Analisis Pengembangan Peserta Didik	7	0	1	-1
Pengelola Data Administrasi dan Verifikasi	6	0	1	-1
Pengelola Peserta Didik	6	0	1	-1
Pengolah Data	6	0	1	-1
Pengadministrasi Data Penyajian dan Publikasi	5	1	1	0
Pengadministrasi Pendidik Dan Tenaga Kependidikan	5	0	1	-1

Jabatan	Kls	B	K	-/+
Kepala Seksi Kelembagaan dan Sarana Prasarana Sekolah Menengah Pertama		1	1	0

BAGAN PETA JABATAN  
DINAS PENDIDIKAN DAN KEBUDAYAAN KABUPATEN TANAH LAUT

					Pengadministrasi Sarana dan Prasarana				5	0	1	-1
Jabatan	Kls	B	K	-/+								
Analisis Data dan Informasi	7	0	1	-1								
Pengelola Kelembagaan Pendidikan	6	0	2	-2								
Pengelola Sarana dan Prasarana Pendidikan Anak Usia Dini	6	0	1	-1								
Pengelola Sarana dan Prasarana Pendidikan Non Formal dan Informal	6	0	1	-1								
Pengelola Pembinaan dan Penyelenggaraan Pendidikan Anak Usia Dini	6	0	1	-1								
Pengadministrasi Sarana dan Prasarana	5	0	1	-1								

```

graph TD
    A[UPT Sanggar Kegiatan Belajar Pelaihari] --> B[Urusan Tata Usaha]
    B --> C[Table of Positions and Staff]
  
```

Jabatan	Kls	B	K	-/+
Bendahara	7	0	1	-1
Pengadministrasi Umum	5	1	2	-1
Petugas Keamanan	3	0	1	-1

UPT Taman Kanak-Kanak

Urusan Tata Usaha

Jabatan	Kls	B	K	+/-
Bendahara	7	0	11	-11
Pengadministrasi Umum	5	0	11	-11
Petugas Keamanan	3	0	11	-11

```

graph TD
    A[UPT Sekolah Dasar] --> B[Urusan Tata Usaha]
    B --> C[Jabatan]
    C --> D[Bendahara]
    C --> E[Pengadministrasi Umum]
    C --> F[Petugas Keamanan]
    D --> G[7]
    G --> H[0]
    H --> I[235]
    I --> J[###]
    E --> K[5]
    K --> L[76]
    L --> M[235]
    M --> N[###]
    F --> O[3]
    O --> P[0]
    P --> Q[235]
    Q --> R[###]
  
```

The organizational chart for UPT Sekolah Dasar is structured as follows:

- UPT Sekolah Dasar** (Unit Head)
  - Urusan Tata Usaha** (Administrative Office)
    - Jabatan** (Position)
      - Bendahara** (Treasurer)
        - 7
          - 0
            - 235
              - ###
        - Pengadministrasi Umum** (General Administration)
          - 5
            - 76
              - 235
                - ###
          - Petugas Keamanan** (Security Officer)
            - 3
              - 0
                - 235
                  - ###

|                                       |     |   |   |     |
|---------------------------------------|-----|---|---|-----|
|                                       |     |   |   |     |
| Jabatan                               | Kls | B | K | -/+ |
| Analisis Data dan Informasi           | 7   | 0 | 1 | -1  |
| Pengelola Kelembagaan Pendidikan      | 6   | 0 | 1 | -1  |
| Pengadministrasi Sarana dan Prasarana | 5   | 0 | 1 | -1  |

```

graph TD
    A[UPT Sekolah Menengah Pertama] --> B[Urusan Tata Usaha]
    B --> C[Table of Positions and Counts]
  
```

| Jabatan               | Kls | B  | K   | -/+ |
|-----------------------|-----|----|-----|-----|
| Bendahara             | 7   | 0  | 49  | -49 |
| Pengadministrasi Umum | 5   | 40 | 108 | -68 |
| Petugas Keamanan      | 3   | 0  | 49  | -49 |

| JFT UPT Disdikbud              |     |     |      |       |
|--------------------------------|-----|-----|------|-------|
| Jabatan                        | Kls | B   | K    | -/+   |
| Guru Madya                     | 11  | 848 | 3040 | -2192 |
| Guru Muda                      | 9   | 707 | 3040 | -2333 |
| Guru Pertama                   | 8   | 934 | 3040 | -2106 |
| Pamong Belajar Madya           | 11  | 4   | 7    | -3    |
| Pamong Belajar Muda            | 9   | 1   | 7    | -6    |
| Pamong Belajar Pertama         | 8   | 2   | 7    | -5    |
| Pengawas Sekolah Madya         | 11  | 32  | 34   | -2    |
| Pengawas Sekolah Muda          | 9   | 0   | 34   | -34   |
| Penilik Madya                  | 11  | 0   | 11   | -11   |
| Penilik Muda                   | 9   | 2   | 11   | -9    |
| Penilik Pertama                | 8   | 1   | 11   | -10   |
| Penata Laksana Barang Penyelia | 9   | 0   | 294  | -294  |

|                                |   |   |     |      |
|--------------------------------|---|---|-----|------|
| Penata Laksana Barang Mahir    | 8 | 0 | 294 | -294 |
| Penata Laksana Barang Terampil | 7 | 0 | 294 | -294 |

BUPATI TANAH LAUT,  
  
Ttd  
  
H. SUKAMTA



BAGAN PETA JABATAN  
DINAS KESEHATAN KABUPATEN TANAH LAUT

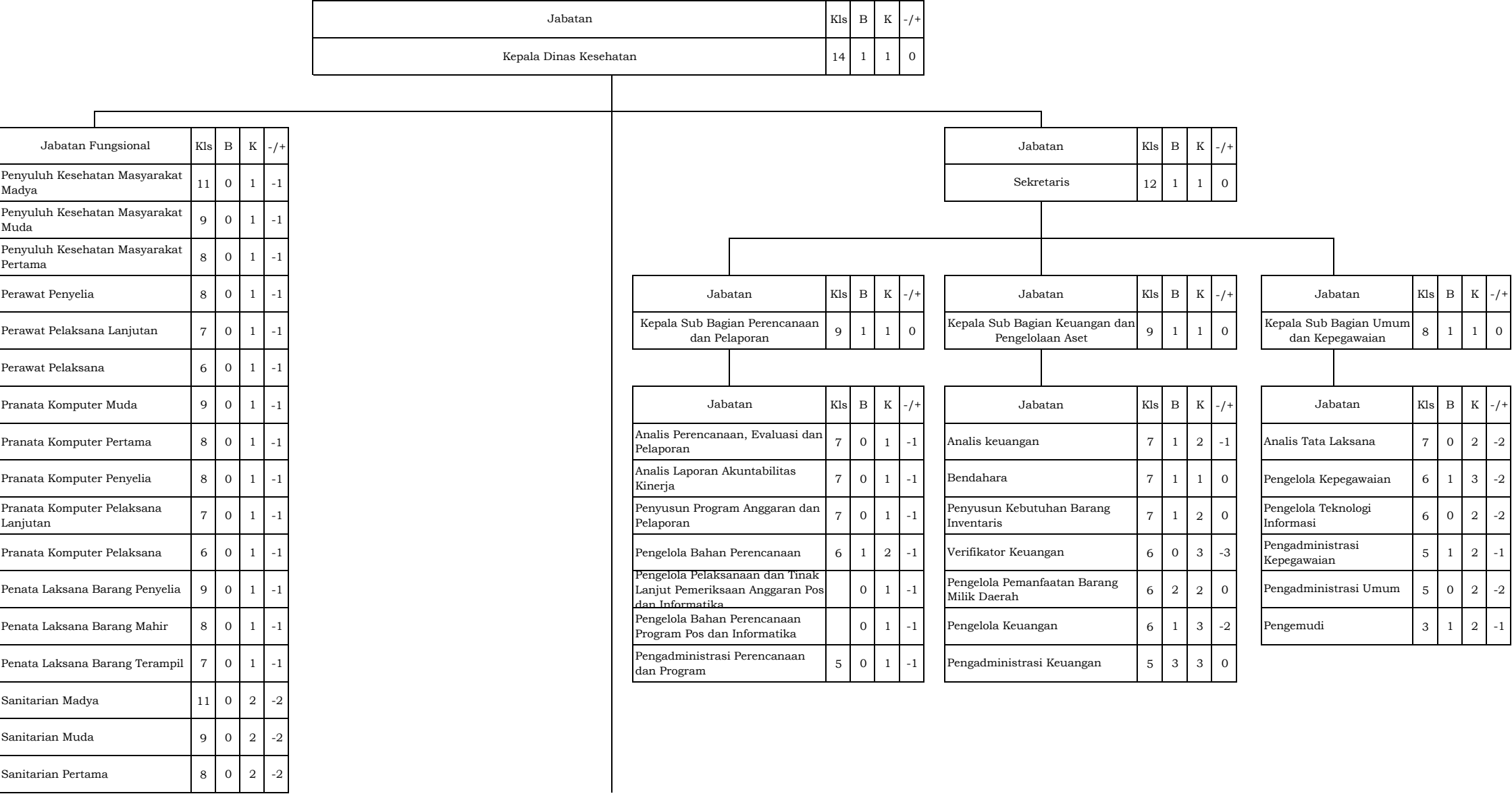

BAGAN PETA JABATAN  
DINAS KESEHATAN KABUPATEN TANAH LAUT

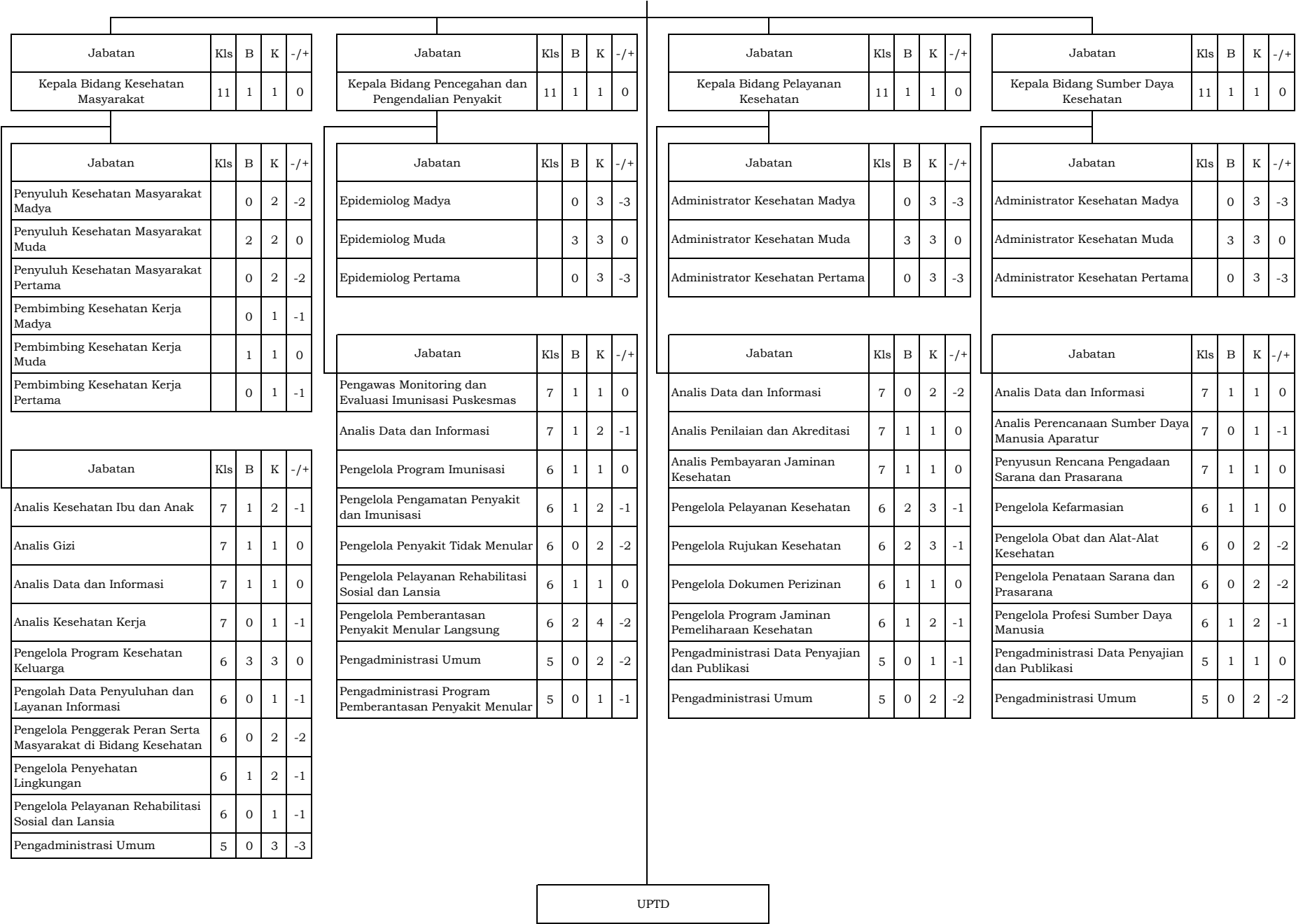

Jabatan

Kls

B

K

-/+

Kepala Bidang Pencegahan dan Pengendalian Penyakit

11

1

1

0

Jabatan

Kls

B

K

-/+

Epidemiolog Madya

0

3

-3

Jabatan

Kls

B

K

-/+

Epidemiolog Muda

3

3

0

Jabatan

Kls

B

K

-/+

Epidemiolog Pertama

0

3

-3

Jabatan

Kls

B

K

-/+

Pengawas Monitoring dan Evaluasi Imunisasi Puskesmas

7

1

1

0

Jabatan

Kls

B

K

-/+

Analisis Data dan Informasi

7

1

2

-1

Jabatan

Kls

B

K

-/+

Pengelola Program Imunisasi

6

1

1

0

Jabatan

Kls

B

K

-/+

Pengelola Pengamatan Penyakit dan Imunisasi

6

1

2

-1

Jabatan

Kls

B

K

-/+

Pengelola Penyakit Tidak Menular

6

0

2

-2

Jabatan

Kls

B

K

-/+

Pengelola Pelayanan Rehabilitasi Sosial dan Lansia

6

1

1

0

Jabatan

Kls

B

K

-/+

Pengelola Pemberantasan Penyakit Menular Langsung

6

2

4

-2

Jabatan

Kls

B

K

-/+

Pengadministrasi Umum

5

0

2

-2

Jabatan

Kls

B

K

-/+

Pengadministrasi Program Pemberantasan Penyakit Menular

5

0

1

-1

Jabatan

Kls

B

K

-/+

Kepala Bidang Pelayanan Kesehatan

11

1

1

0

Jabatan

Kls

B

K

-/+

Administrator Kesehatan Madya

0

3

-3

Jabatan

Kls

B

K

-/+

Administrator Kesehatan Muda

3

3

0

Jabatan

Kls

B

K

-/+

Administrator Kesehatan Pertama

0

3

-3

Jabatan

Kls

B

K

-/+

Analisis Data dan Informasi

7

0

2

-2

Jabatan

Kls

B

K

-/+

Analisis Penilaian dan Akreditasi

7

1

1

0

Jabatan

Kls

B

K

-/+

Analisis Pembayaran Jaminan Kesehatan

7

1

1

0

Jabatan

Kls

B

K

-/+

Pengelola Pelayanan Kesehatan

6

2

3

-1

Jabatan

Kls

B

K

-/+

Pengelola Rujukan Kesehatan

6

2

3

-1

Jabatan

Kls

B

K

-/+

Pengelola Dokumen Perizinan

6

1

1

0

Jabatan

Kls

B

K

-/+

Pengelola Program Jaminan Pemeliharaan Kesehatan

6

1

2

-1

Jabatan

Kls

B

K

-/+

Pengadministrasi Data Penyajian dan Publikasi

5

0

1

-1

Jabatan

Kls

B

K

-/+

Pengadministrasi Umum

5

0

2

-2

Jabatan

Kls

B

K

-/+

Kepala Bidang Sumber Daya Kesehatan

11

1

1

0

Jabatan

Kls

B

K

-/+

Administrator Kesehatan Madya

0

3

-3

Jabatan

Kls

B

K

-/+

Administrator Kesehatan Muda

3

3

0

Jabatan

Kls

B

K

-/+

Administrator Kesehatan Pertama

0

3

-3

Jabatan

Kls

B

K

-/+

Analisis Data dan Informasi

7

1

1

0

Jabatan

Kls

B

K

-/+

Analisis Perencanaan Sumber Daya Manusia Aparatur

7

0

1

-1

Jabatan

Kls

B

K

-/+

Penyusun Rencana Pengadaan Sarana dan Prasarana

7

1

1

0

Jabatan

Kls

B

K

-/+

Pengelola Kefarmasian

6

1

1

0

Jabatan

Kls

B

K

-/+

Pengelola Obat dan Alat-Alat Kesehatan

6

0

2

-2

Jabatan

Kls

B

K

-/+

Pengelola Penataan Sarana dan Prasarana

6

0

2

-2

Jabatan

Kls

B

K

-/+

Pengelola Profesi Sumber Daya Manusia

6

1

2

-1

Jabatan

Kls

B

K

-/+

Pengadministrasi Data Penyajian dan Publikasi

5

1

1

0

Jabatan

Kls

B

K

-/+

Pengadministrasi Umum

5

0

2

-2

UPTD

BAGAN PETA JABATAN  
UPT INSTALASI FARMASI DINAS KESEHATAN KABUPATEN TANAH LAUT

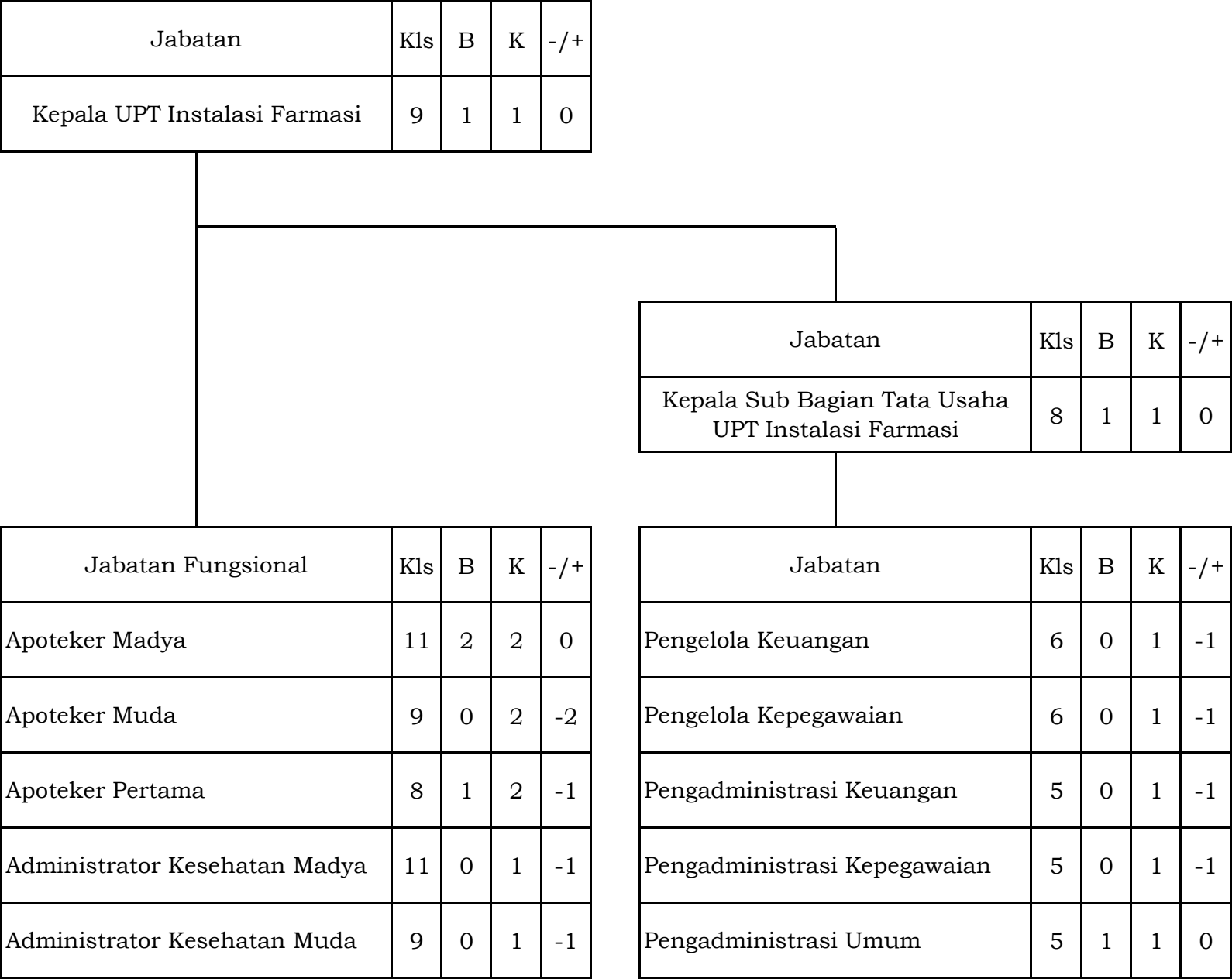

BAGAN PETA JABATAN  
UPT INSTALASI FARMASI DINAS KESEHATAN KABUPATEN TANAH LAUT

|                                       |    |   |   |    |
|---------------------------------------|----|---|---|----|
| Administrator Kesehatan Pertama       | 8  | 0 | 1 | -1 |
| Penyuluh Kesehatan Masyarakat Madya   | 11 | 0 | 2 | -2 |
| Penyuluh Kesehatan Masyarakat Muda    | 9  | 0 | 2 | -2 |
| Penyuluh Kesehatan Masyarakat Pertama | 8  | 0 | 2 | -2 |
| Asisten Apoteker Penyelia             | 8  | 3 | 4 | -1 |
| Asisten Apoteker Pelaksana Lanjutan   | 7  | 2 | 4 | -2 |
| Asisten Apoteker Pelaksana            | 6  | 0 | 4 | -4 |
| Asisten Apoteker Pelaksana Pemula     | 5  | 0 | 4 | -4 |
| Penata Laksana Barang Penyelia        | 9  | 0 | 1 | -1 |
| Penata Laksana Barang Mahir           | 8  | 0 | 1 | -1 |
| Penata Laksana Barang Terampil        | 7  | 0 | 1 | -1 |

|           |   |   |   |    |
|-----------|---|---|---|----|
| Pengemudi | 3 | 0 | 1 | -1 |
|-----------|---|---|---|----|

BAGAN PETA JABATAN

UPT LABORATORIUM KESEHATAN DINAS KESEHATAN KABUPATEN TANAH LAUT

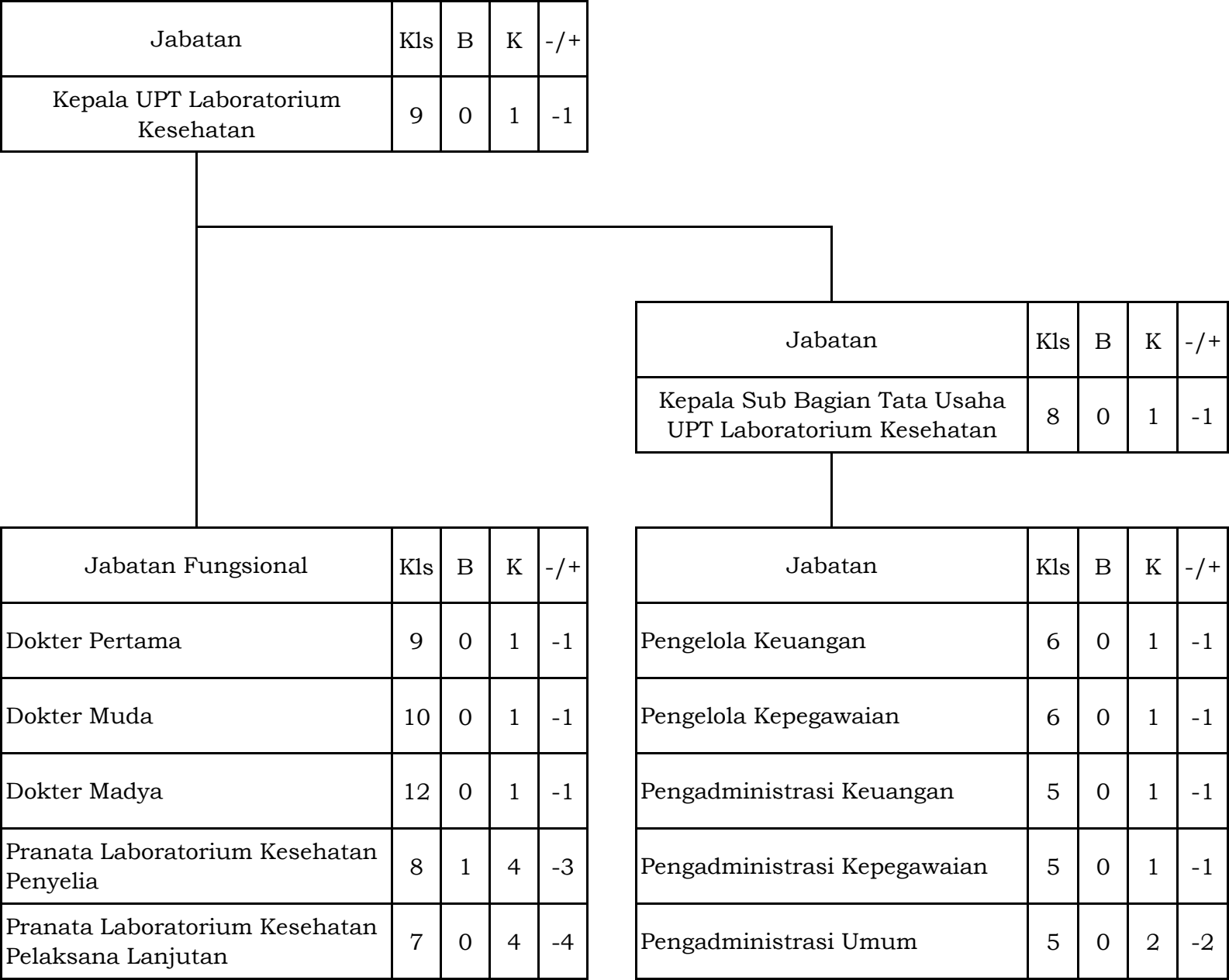

BAGAN PETA JABATAN  
UPT LABORATORIUM KESEHATAN DINAS KESEHATAN KABUPATEN TANAH LAUT

|   |    |   |   |    |
|---|----|---|---|----|
| Pranata Laboratorium Kesehatan Pelaksana        | 6  | 2 | 4 | -2 |
| Pranata Laboratorium Kesehatan Pelaksana Pemula | 5  | 0 | 4 | -4 |
| Sanitarian Madya                                | 11 | 0 | 2 | -2 |
| Sanitarian Muda                                 | 9  | 0 | 2 | -2 |
| Sanitarian Pertama                              | 8  | 0 | 2 | -2 |
| Sanitarian Penyelia                             | 8  | 0 | 2 | -2 |
| Sanitarian Pelaksana Lanjutan                   | 7  | 0 | 2 | -2 |
| Sanitarian Pelaksana                            | 6  | 0 | 2 | -2 |
| Sanitarian Pelaksana Pemula                     | 5  | 0 | 2 | -2 |
| Administrator Kesehatan Madya                   | 11 | 0 | 1 | -1 |
| Administrator Kesehatan Muda                    | 9  | 0 | 1 | -1 |
| Administrator Kesehatan Pertama                 | 8  | 0 | 1 | -1 |
| Penata Laksana Barang Penyelia                  | 9  | 0 | 1 | -1 |

|           |   |   |   |    |
|-----------|---|---|---|----|
| Pengemudi | 3 | 0 | 1 | -1 |
|-----------|---|---|---|----|

BAGAN PETA JABATAN  
UPT LABORATORIUM KESEHATAN DINAS KESEHATAN KABUPATEN TANAH LAUT

|                                |   |   |   |    |
|--------------------------------|---|---|---|----|
| Penata Laksana Barang Mahir    | 8 | 0 | 1 | -1 |
| Penata Laksana Barang Terampil | 7 | 0 | 1 | -1 |

BAGAN PETA JABATAN  
UPT PUSKESMAS PELAIHARI DINAS KESEHATAN KABUPATEN TANAH LAUT

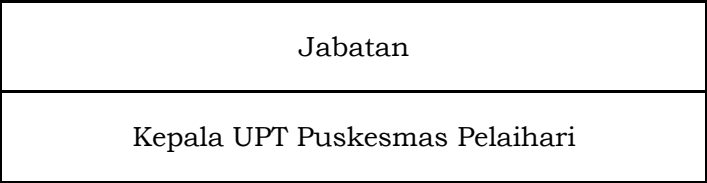

| Jabatan Fungsional  | Kls | B | K | -/+ |
|---------------------|-----|---|---|-----|
| Dokter Pertama      | 9   | 1 | 4 | -3  |
| Dokter Muda         | 10  | 3 | 4 | -1  |
| Dokter Madya        | 12  | 2 | 4 | -2  |
| Dokter Gigi Pertama | 9   | 0 | 2 | -2  |
| Dokter Gigi Muda    | 10  | 1 | 2 | -1  |
| Dokter Gigi Madya   | 12  | 1 | 2 | -1  |
| Apoteker Pertama    | 8   | 0 | 2 | -2  |
| Apoteker Muda       | 9   | 0 | 2 | -2  |

| Jabatan Fungsional                                | Kls | B | K | -/+ |
|---|-----|---|---|-----|
| Pranata Laboratorium Kesehatan Pelaksana Pemula   | 5   | 0 | 2 | -2  |
| Pranata Laboratorium Kesehatan Pelaksana          | 6   | 0 | 2 | -2  |
| Pranata Laboratorium Kesehatan Pelaksana Lanjutan | 7   | 0 | 2 | -2  |
| Pranata Laboratorium Kesehatan Penyelia           | 8   | 1 | 2 | -1  |
| Pranata Laboratorium Kesehatan Pertama            | 8   | 0 | 2 | -2  |
| Pranata Laboratorium Kesehatan Muda               | 9   | 0 | 2 | -2  |
| Pranata Laboratorium Kesehatan Madya              | 11  | 1 | 2 | -1  |
| Asisten Apoteker Pelaksana Pemula                 | 5   | 0 | 4 | -4  |

| Jabatan                      | Kls | B | K | -/+ |
|------------------------------|-----|---|---|-----|
| Pengelola Keuangan           | 6   | 1 | 2 | -1  |
| Pengelola Kepegawaian        | 6   | 2 | 2 | 0   |
| Pengadministrasi Keuangan    | 5   | 0 | 2 | -2  |
| Pengadministrasi Kepegawaian | 5   | 0 | 2 | -2  |
| Pengadministrasi Umum        | 5   | 2 | 2 | 0   |
| Pengemudi                    | 3   | 0 | 1 | -1  |



BAGAN PETA JABATAN  
UPT PUSKESMAS PELAIHARI DINAS KESEHATAN KABUPATEN TANAH LAUT

|                                       |    |    |    |     |
|---------------------------------------|----|----|----|-----|
| Apoteker Madya                        | 11 | 0  | 2  | -2  |
| Bidan Pelaksana                       | 6  | 3  | 25 | -22 |
| Bidan Pelaksana Lanjutan              | 7  | 11 | 25 | -14 |
| Bidan Penyelia                        | 8  | 5  | 25 | -20 |
| Bidan Pertama                         | 8  | 1  | 25 | -24 |
| Bidan Muda                            | 9  | 4  | 25 | -21 |
| Bidan Madya                           | 11 | 0  | 25 | -25 |
| Nutrisisionis Pelaksana               | 6  | 0  | 2  | -2  |
| Nutrisisionis Pelaksana Lanjutan      | 7  | 1  | 2  | -1  |
| Nutrisisionis Penyelia                | 8  | 1  | 2  | -1  |
| Nutrisisionis Pertama                 | 8  | 0  | 2  | -2  |
| Nutrisisionis Muda                    | 9  | 0  | 2  | -2  |
| Nutrisisionis Madya                   | 11 | 0  | 2  | -2  |
| Penyuluh Kesehatan Masyarakat Pertama | 8  | 1  | 2  | -1  |
| Penyuluh Kesehatan Masyarakat Muda    | 9  | 1  | 2  | -1  |

|  |   |   |   |    |
|--|---|---|---|----|
| Asisten Apoteker Pelaksana                 | 6 | 0 | 4 | -4 |
| Asisten Apoteker Pelaksana Lanjutan        | 7 | 2 | 4 | -2 |
| Asisten Apoteker Penyelia                  | 8 | 2 | 4 | -2 |
| Terapis Gigi dan Mulut Terampil            | 6 | 0 | 3 | -3 |
| Terapis Gigi dan Mulut Mahir               | 7 | 0 | 3 | -3 |
| Terapis Gigi dan Mulut Penyelia            | 8 | 1 | 3 | -2 |
| Terapis Gigi dan Mulut Ahli Pertama        |   | 0 | 3 | -3 |
| Terapis Gigi dan Mulut Ahli Muda           |   | 0 | 3 | -3 |
| Refraksisionis Optisien Pelaksana          | 6 | 0 | 1 | -1 |
| Refraksisionis Optisien Pelaksana Lanjutan | 7 | 1 | 1 | 0  |
| Refraksisionis Optisien Penyelia           | 8 | 0 | 1 | -1 |
| Perekam Medis Pelaksana                    | 6 | 0 | 2 | -2 |
| Perekam Medis Pelaksana Lanjutan           | 7 | 0 | 2 | -2 |
| Perekam Medis Penyelia                     | 8 | 0 | 2 | -2 |
| Administrator Kesehatan Pertama            | 8 | 0 | 1 | -1 |

BAGAN PETA JABATAN  
UPT PUSKESMAS PELAIHARI DINAS KESEHATAN KABUPATEN TANAH LAUT

|                                     |    |   |    |     |
|-------------------------------------|----|---|----|-----|
| Penyuluh Kesehatan Masyarakat Madya | 11 | 0 | 2  | -2  |
| Perawat Terampil                    | 6  | 1 | 13 | -12 |
| Perawat Mahir                       | 7  | 4 | 13 | -9  |
| Perawat Penyelia                    | 8  | 7 | 13 | -6  |
| Perawat Ahli pertama                | 8  | 0 | 13 | -13 |
| Perawat Ahli Muda                   | 9  | 0 | 13 | -13 |
| Perawat Ahli Madya                  | 11 | 0 | 13 | -13 |
| Sanitarian Pelaksana Pemula         | 5  | 0 | 2  | -2  |
| Sanitarian Pelaksana                | 6  | 1 | 2  | -1  |
| Sanitarian Pelaksana Lanjutan       | 7  | 0 | 2  | -2  |
| Sanitarian Penyelia                 | 8  | 1 | 2  | -1  |
| Sanitarian Pertama                  | 8  | 0 | 2  | -2  |
| Sanitarian Muda                     | 9  | 0 | 2  | -2  |
| Sanitarian Madya                    | 11 | 0 | 2  | -2  |

|                                |    |   |   |    |
|--------------------------------|----|---|---|----|
| Administrator Kesehatan Muda   | 9  | 0 | 1 | -1 |
| Administrator Kesehatan Madya  | 11 | 0 | 1 | -1 |
| Epidemiologi Kesehatan Pertama | 8  | 0 | 1 | -1 |
| Epidemiologi Kesehatan Muda    | 9  | 0 | 1 | -1 |
| Epidemiologi Kesehatan Madya   | 11 | 0 | 1 | -1 |
| Penata Laksana Barang Penyelia | 9  | 0 | 1 | -1 |
| Penata Laksana Barang Mahir    | 8  | 0 | 1 | -1 |
| Penata Laksana Barang Terampil | 7  | 0 | 1 | -1 |

BAGAN PETA JABATAN  
UPT PUSKESMAS BATI-BATI DINAS KESEHATAN KABUPATEN TANAH LAUT

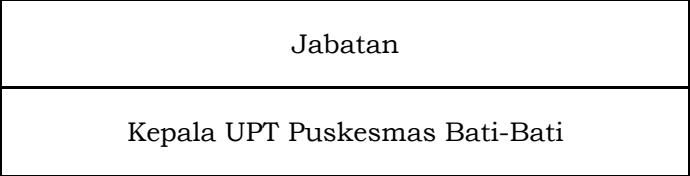

| Jabatan Fungsional  | Kls | B | K | -/+ |
|---------------------|-----|---|---|-----|
| Dokter Pertama      | 9   | 1 | 4 | -3  |
| Dokter Muda         | 10  | 0 | 4 | -4  |
| Dokter Madya        | 12  | 1 | 4 | -3  |
| Dokter Gigi Pertama | 9   | 0 | 2 | -2  |
| Dokter Gigi Muda    | 10  | 0 | 2 | -2  |
| Dokter Gigi Madya   | 12  | 1 | 2 | -1  |
| Apoteker Pertama    | 8   | 1 | 2 | -1  |
| Apoteker Muda       | 9   | 0 | 2 | -2  |
| Apoteker Madya      | 11  | 0 | 2 | -2  |

| Jabatan Fungsional                                | Kls | B | K | -/+ |
|---|-----|---|---|-----|
| Pranata Laboratorium Kesehatan Pelaksana Pemula   | 5   | 0 | 2 | -2  |
| Pranata Laboratorium Kesehatan Pelaksana          | 6   | 0 | 2 | -2  |
| Pranata Laboratorium Kesehatan Pelaksana Lanjutan | 7   | 2 | 2 | 0   |
| Pranata Laboratorium Kesehatan Penyelia           | 8   | 0 | 2 | -2  |
| Pranata Laboratorium Kesehatan Pertama            | 8   | 0 | 2 | -2  |
| Pranata Laboratorium Kesehatan Muda               | 9   | 0 | 2 | -2  |
| Pranata Laboratorium Kesehatan Madya              | 11  | 0 | 2 | -2  |
| Asisten Apoteker Pelaksana Pemula                 | 5   | 0 | 2 | -2  |
| Asisten Apoteker Pelaksana                        | 6   | 1 | 2 | -1  |

| Jabatan                      | Kls | B | K | -/+ |
|------------------------------|-----|---|---|-----|
| Pengelola Keuangan           | 6   | 1 | 1 | 0   |
| Pengelola Kepegawaian        | 6   | 0 | 1 | -1  |
| Pengadministrasi Keuangan    | 5   | 0 | 1 | -1  |
| Pengadministrasi Kepegawaian | 5   | 0 | 1 | -1  |
| Pengadministrasi Umum        | 5   | 0 | 1 | -1  |
| Pengemudi                    | 3   | 1 | 1 | 0   |

BAGAN PETA JABATAN  
UPT PUSKESMAS BATI-BATI DINAS KESEHATAN KABUPATEN TANAH LAUT

|                                       |    |   |    |     |  |   |   |   |    |
|---------------------------------------|----|---|----|-----|--|---|---|---|----|
| Bidan Pelaksana                       | 6  | 4 | 15 | -11 | Asisten Apoteker Pelaksana Lanjutan        | 7 | 0 | 2 | -2 |
| Bidan Pelaksana Lanjutan              | 7  | 4 | 15 | -11 | Asisten Apoteker Penyelia                  | 8 | 1 | 2 | -1 |
| Bidan Penyelia                        | 8  | 2 | 15 | -13 | Terapis Gigi dan Mulut Terampil            | 6 | 0 | 2 | -2 |
| Bidan Pertama                         | 8  | 0 | 15 | -15 | Terapis Gigi dan Mulut Mahir               | 7 | 1 | 2 | -1 |
| Bidan Muda                            | 9  | 1 | 15 | -14 | Terapis Gigi dan Mulut Penyelia            | 8 | 0 | 2 | -2 |
| Bidan Madya                           | 11 | 0 | 15 | -15 | Terapis Gigi dan Mulut Ahli Pertama        |   | 0 | 3 | -3 |
| Nutrisisionis Pelaksana               | 6  | 0 | 2  | -2  | Terapis Gigi dan Mulut Ahli Muda           |   | 0 | 3 | -3 |
| Nutrisisionis Pelaksana Lanjutan      | 7  | 0 | 2  | -2  | Refraksisionis Optisien Pelaksana          | 6 | 0 | 2 | -2 |
| Nutrisisionis Penyelia                | 8  | 1 | 2  | -1  | Refraksisionis Optisien Pelaksana Lanjutan | 7 | 0 | 1 | -1 |
| Nutrisisionis Pertama                 | 8  | 0 | 2  | -2  | Refraksisionis Optisien Penyelia           | 8 | 0 | 1 | -1 |
| Nutrisisionis Muda                    | 9  | 0 | 2  | -2  | Perekam Medis Pelaksana                    | 6 | 1 | 2 | -1 |
| Nutrisisionis Madya                   | 11 | 0 | 2  | -2  | Perekam Medis Pelaksana Lanjutan           | 7 | 0 | 2 | -2 |
| Penyuluh Kesehatan Masyarakat Pertama | 8  | 0 | 2  | -2  | Perekam Medis Penyelia                     | 8 | 0 | 2 | -2 |
| Penyuluh Kesehatan Masyarakat Muda    | 9  | 1 | 2  | -1  | Administrator Kesehatan Pertama            | 8 | 0 | 1 | -1 |
| Penyuluh Kesehatan Masyarakat Madya   | 11 | 0 | 2  | -2  | Administrator Kesehatan Muda               | 9 | 0 | 1 | -1 |

BAGAN PETA JABATAN  
UPT PUSKESMAS BATI-BATI DINAS KESEHATAN KABUPATEN TANAH LAUT

|                               |    |   |    |     |
|-------------------------------|----|---|----|-----|
| Perawat Terampil              | 6  | 1 | 13 | -12 |
| Perawat Mahir                 | 7  | 4 | 13 | -9  |
| Perawat Penyelia              | 8  | 1 | 13 | -12 |
| Perawat Ahli pertama          | 8  | 0 | 13 | -13 |
| Perawat Ahli Muda             | 9  | 3 | 13 | -10 |
| Perawat Ahli Madya            | 11 | 1 | 13 | -12 |
| Sanitarian Pelaksana Pemula   | 5  | 0 | 2  | -2  |
| Sanitarian Pelaksana          | 6  | 0 | 2  | -2  |
| Sanitarian Pelaksana Lanjutan | 7  | 0 | 2  | -2  |
| Sanitarian Penyelia           | 8  | 0 | 2  | -2  |
| Sanitarian Pertama            | 8  | 0 | 2  | -2  |
| Sanitarian Muda               | 9  | 0 | 2  | -2  |
| Sanitarian Madya              | 11 | 0 | 2  | -2  |

|                                |    |   |   |    |
|--------------------------------|----|---|---|----|
| Administrator Kesehatan Madya  | 11 | 0 | 1 | -1 |
| Epidemiologi Kesehatan Pertama | 8  | 0 | 1 | -1 |
| Epidemiologi Kesehatan Muda    | 9  | 0 | 1 | -1 |
| Epidemiologi Kesehatan Madya   | 11 | 0 | 1 | -1 |
| Penata Laksana Barang Penyelia | 9  | 0 | 1 | -1 |
| Penata Laksana Barang Mahir    | 8  | 0 | 1 | -1 |
| Penata Laksana Barang Terampil | 7  | 0 | 1 | -1 |

BAGAN PETA JABATAN  
UPT PUSKESMAS PADANG LUAS DINAS KESEHATAN KABUPATEN TANAH LAUT

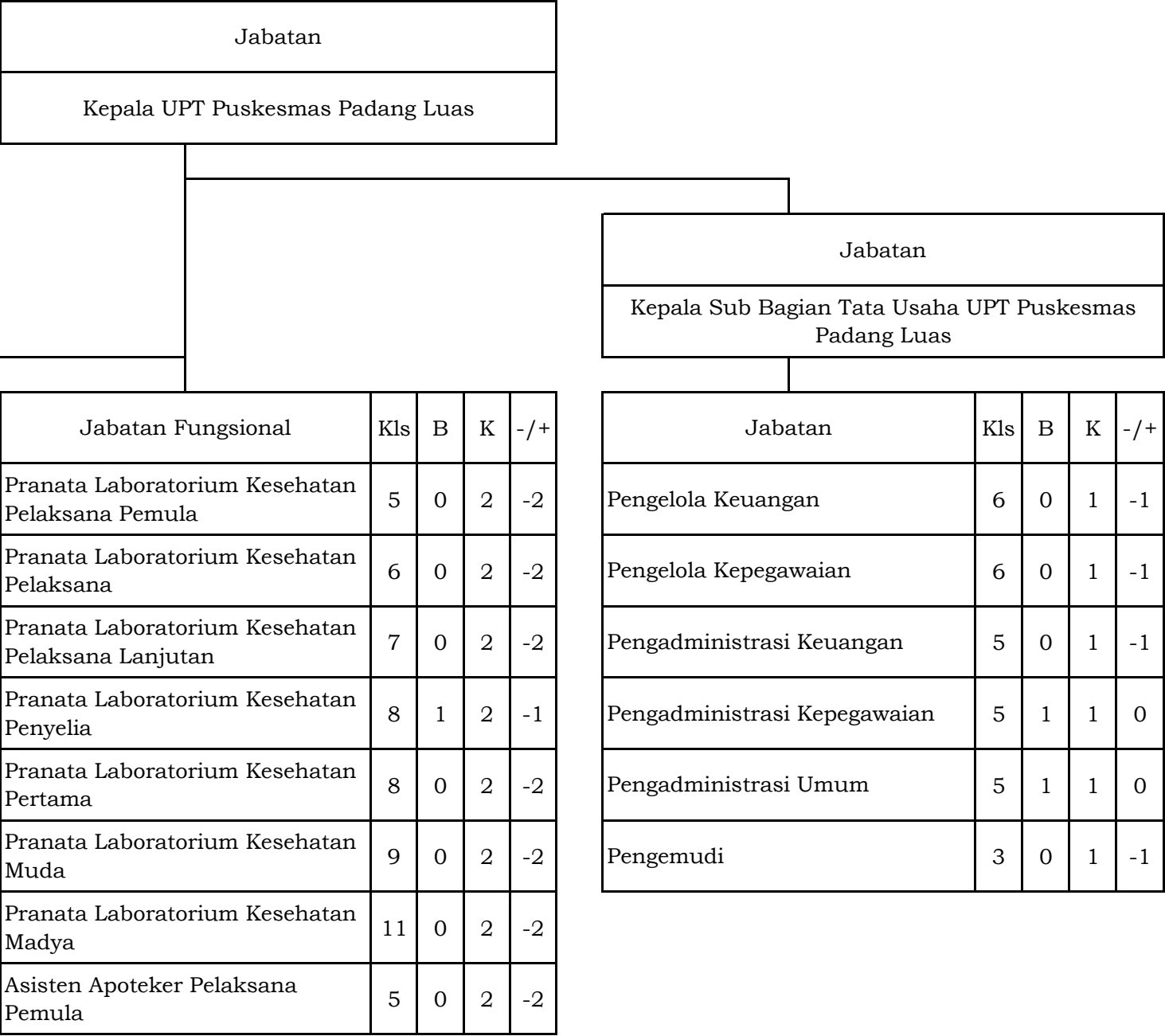

BAGAN PETA JABATAN  
UPT PUSKESMAS PADANG LUAS DINAS KESEHATAN KABUPATEN TANAH LAUT

|                                       |    |   |   |    |
|---------------------------------------|----|---|---|----|
| Apoteker Madya                        | 11 | 0 | 2 | -2 |
| Bidan Pelaksana                       | 6  | 1 | 3 | -2 |
| Bidan Pelaksana Lanjutan              | 7  | 1 | 3 | -2 |
| Bidan Penyelia                        | 8  | 2 | 3 | -1 |
| Bidan Pertama                         | 8  | 0 | 3 | -3 |
| Bidan Muda                            | 9  | 0 | 3 | -3 |
| Bidan Madya                           | 11 | 0 | 3 | -3 |
| Nutrisisionis Pelaksana               | 6  | 0 | 2 | -2 |
| Nutrisisionis Pelaksana Lanjutan      | 7  | 0 | 2 | -2 |
| Nutrisisionis Penyelia                | 8  | 0 | 2 | -2 |
| Nutrisisionis Pertama                 | 8  | 0 | 3 | -3 |
| Nutrisisionis Muda                    | 9  | 0 | 3 | -3 |
| Nutrisisionis Madya                   | 11 | 0 | 3 | -3 |
| Penyuluh Kesehatan Masyarakat Pertama | 8  | 2 | 2 | 0  |
| Penyuluh Kesehatan Masyarakat Muda    | 9  | 0 | 2 | -2 |

|  |   |   |   |    |
|--|---|---|---|----|
| Asisten Apoteker Pelaksana                 | 6 | 0 | 2 | -2 |
| Asisten Apoteker Pelaksana Lanjutan        | 7 | 0 | 2 | -2 |
| Asisten Apoteker Penyelia                  | 8 | 0 | 2 | -2 |
| Terapis Gigi dan Mulut Terampil            | 6 | 1 | 2 | -1 |
| Terapis Gigi dan Mulut Mahir               | 7 | 0 | 2 | -2 |
| Terapis Gigi dan Mulut Penyelia            | 8 | 0 | 2 | -2 |
| Terapis Gigi dan Mulut Ahli Pertama        |   | 0 | 3 | -3 |
| Terapis Gigi dan Mulut Ahli Muda           |   | 0 | 3 | -3 |
| Refraksisionis Optisien Pelaksana          | 6 | 0 | 1 | -1 |
| Refraksisionis Optisien Pelaksana Lanjutan | 7 | 0 | 1 | -1 |
| Refraksisionis Optisien Penyelia           | 8 | 0 | 1 | -1 |
| Perekam Medis Pelaksana                    | 6 | 0 | 2 | -2 |
| Perekam Medis Pelaksana Lanjutan           | 7 | 0 | 2 | -2 |
| Perekam Medis Penyelia                     | 8 | 0 | 2 | -2 |
| Administrator Kesehatan Pertama            | 8 | 0 | 1 | -1 |

BAGAN PETA JABATAN  
UPT PUSKESMAS PADANG LUAS DINAS KESEHATAN KABUPATEN TANAH LAUT

|                                     |    |   |   |    |
|-------------------------------------|----|---|---|----|
| Penyuluh Kesehatan Masyarakat Madya | 11 | 0 | 2 | -2 |
| Perawat Terampil                    | 6  | 2 | 7 | -5 |
| Perawat Mahir                       | 7  | 2 | 7 | -5 |
| Perawat Penyelia                    | 8  | 2 | 7 | -5 |
| Perawat Ahli pertama                | 8  | 0 | 7 | -7 |
| Perawat Ahli Muda                   | 9  | 0 | 7 | -7 |
| Perawat Ahli Madya                  | 11 | 0 | 7 | -7 |
| Sanitarian Pelaksana Pemula         | 5  | 0 | 2 | -2 |
| Sanitarian Pelaksana                | 6  | 1 | 2 | -1 |
| Sanitarian Pelaksana Lanjutan       | 7  | 0 | 2 | -2 |
| Sanitarian Penyelia                 | 8  | 2 | 2 | 0  |
| Sanitarian Pertama                  | 8  | 0 | 2 | -2 |
| Sanitarian Muda                     | 9  | 0 | 2 | -2 |
| Sanitarian Madya                    | 11 | 0 | 2 | -2 |

|                                |    |   |   |    |
|--------------------------------|----|---|---|----|
| Administrator Kesehatan Muda   | 9  | 0 | 1 | -1 |
| Administrator Kesehatan Madya  | 11 | 0 | 1 | -1 |
| Epidemiologi Kesehatan Pertama | 8  | 0 | 1 | -1 |
| Epidemiologi Kesehatan Muda    | 9  | 0 | 1 | -1 |
| Epidemiologi Kesehatan Madya   | 11 | 0 | 1 | -1 |
| Penata Laksana Barang Penyelia | 9  | 0 | 1 | -1 |
| Penata Laksana Barang Mahir    | 8  | 0 | 1 | -1 |
| Penata Laksana Barang Terampil | 7  | 0 | 1 | -1 |



BAGAN PETA JABATAN  
UPT PUSKESMAS KINTAP DINAS KESEHATAN KABUPATEN TANAH LAUT

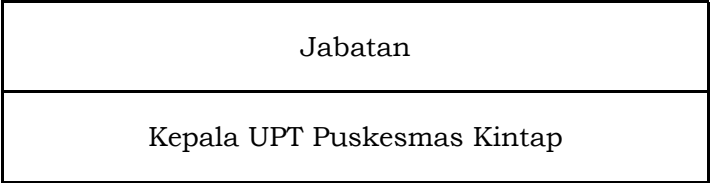

| Jabatan Fungsional  | Kls | B | K | -/+ |
|---------------------|-----|---|---|-----|
| Dokter Pertama      | 9   | 1 | 2 | -1  |
| Dokter Muda         | 10  | 1 | 2 | -1  |
| Dokter Madya        | 12  | 0 | 2 | -2  |
| Dokter Gigi Pertama | 9   | 1 | 2 | -1  |
| Dokter Gigi Muda    | 10  | 0 | 2 | -2  |
| Dokter Gigi Madya   | 12  | 0 | 2 | -2  |
| Apoteker Pertama    | 8   | 0 | 2 | -2  |
| Apoteker Muda       | 9   | 0 | 2 | -2  |

| Jabatan Fungsional                                | Kls | B | K | -/+ |
|---|-----|---|---|-----|
| Pranata Laboratorium Kesehatan Pelaksana Pemula   | 5   | 0 | 2 | -2  |
| Pranata Laboratorium Kesehatan Pelaksana          | 6   | 0 | 2 | -2  |
| Pranata Laboratorium Kesehatan Pelaksana Lanjutan | 7   | 1 | 2 | -1  |
| Pranata Laboratorium Kesehatan Penyelia           | 8   | 0 | 2 | -2  |
| Pranata Laboratorium Kesehatan Pertama            | 8   | 0 | 2 | -2  |
| Pranata Laboratorium Kesehatan Muda               | 9   | 0 | 2 | -2  |
| Pranata Laboratorium Kesehatan Madya              | 11  | 0 | 2 | -2  |
| Asisten Apoteker Pelaksana Pemula                 | 5   | 0 | 2 | -2  |

| Jabatan                      | Kls | B | K | -/+ |
|------------------------------|-----|---|---|-----|
| Pengelola Keuangan           | 6   | 0 | 1 | -1  |
| Pengelola Kepegawaian        | 6   | 0 | 1 | -1  |
| Pengadministrasi Keuangan    | 5   | 0 | 1 | -1  |
| Pengadministrasi Kepegawaian | 5   | 0 | 1 | -1  |
| Pengadministrasi Umum        | 5   | 0 | 1 | -1  |
| Pengemudi                    | 3   | 0 | 1 | -1  |

BAGAN PETA JABATAN  
UPT PUSKESMAS KINTAP DINAS KESEHATAN KABUPATEN TANAH LAUT

|                                       |    |   |   |    |  |   |   |   |    |
|---------------------------------------|----|---|---|----|--|---|---|---|----|
| Apoteker Madya                        | 11 | 0 | 2 | -2 | Asisten Apoteker Pelaksana                 | 6 | 1 | 2 | -1 |
| Bidan Pelaksana                       | 6  | 1 | 6 | -5 | Asisten Apoteker Pelaksana Lanjutan        | 7 | 1 | 2 | -1 |
| Bidan Pelaksana Lanjutan              | 7  | 4 | 6 | -2 | Asisten Apoteker Penyelia                  | 8 | 0 | 2 | -2 |
| Bidan Penyelia                        | 8  | 1 | 6 | -5 | Terapis Gigi dan Mulut Terampil            | 6 | 0 | 2 | -2 |
| Bidan Pertama                         | 8  | 0 | 6 | -6 | Terapis Gigi dan Mulut Mahir               | 7 | 1 | 2 | -1 |
| Bidan Muda                            | 9  | 0 | 6 | -6 | Terapis Gigi dan Mulut Penyelia            | 8 | 0 | 2 | -2 |
| Bidan Madya                           | 11 | 0 | 6 | -6 | Terapis Gigi dan Mulut Ahli Pertama        |   | 0 | 3 | -3 |
| Nutrisisionis Pelaksana               | 6  | 0 | 2 | -2 | Terapis Gigi dan Mulut Ahli Muda           |   | 0 | 3 | -3 |
| Nutrisisionis Pelaksana Lanjutan      | 7  | 0 | 2 | -2 | Refraksisionis Optisien Pelaksana          | 6 | 0 | 1 | -1 |
| Nutrisisionis Penyelia                | 8  | 1 | 2 | -1 | Refraksisionis Optisien Pelaksana Lanjutan | 7 | 0 | 1 | -1 |
| Nutrisisionis Pertama                 | 8  | 0 | 2 | -2 | Refraksisionis Optisien Penyelia           | 8 | 0 | 1 | -1 |
| Nutrisisionis Muda                    | 9  | 0 | 2 | -2 | Perekam Medis Pelaksana                    | 6 | 0 | 2 | -2 |
| Nutrisisionis Madya                   | 11 | 0 | 2 | -2 | Perekam Medis Pelaksana Lanjutan           | 7 | 0 | 2 | -2 |
| Penyuluh Kesehatan Masyarakat Pertama | 8  | 0 | 2 | -2 | Perekam Medis Penyelia                     | 8 | 0 | 2 | -2 |
| Penyuluh Kesehatan Masyarakat Muda    | 9  | 0 | 2 | -2 | Administrator Kesehatan Pertama            | 8 | 0 | 1 | -1 |

BAGAN PETA JABATAN  
UPT PUSKESMAS KINTAP DINAS KESEHATAN KABUPATEN TANAH LAUT

|                                     |    |   |   |    |
|-------------------------------------|----|---|---|----|
| Penyuluh Kesehatan Masyarakat Madya | 11 | 0 | 2 | -2 |
| Perawat Terampil                    | 6  | 1 | 9 | -8 |
| Perawat Mahir                       | 7  | 3 | 9 | -6 |
| Perawat Penyelia                    | 8  | 3 | 9 | -6 |
| Perawat Ahli pertama                | 8  | 0 | 9 | -9 |
| Perawat Ahli Muda                   | 9  | 3 | 9 | -6 |
| Perawat Ahli Madya                  | 11 | 0 | 9 | -9 |
| Sanitarian Pelaksana Pemula         | 5  | 0 | 2 | -2 |
| Sanitarian Pelaksana                | 6  | 0 | 2 | -2 |
| Sanitarian Pelaksana Lanjutan       | 7  | 0 | 2 | -2 |
| Sanitarian Penyelia                 | 8  | 0 | 2 | -2 |
| Sanitarian Pertama                  | 8  | 0 | 2 | -2 |
| Sanitarian Muda                     | 9  | 0 | 2 | -2 |
| Sanitarian Madya                    | 11 | 0 | 2 | -2 |

|                                |    |   |   |    |
|--------------------------------|----|---|---|----|
| Administrator Kesehatan Muda   | 9  | 0 | 1 | -1 |
| Administrator Kesehatan Madya  | 11 | 0 | 1 | -1 |
| Epidemiologi Kesehatan Pertama | 8  | 0 | 1 | -1 |
| Epidemiologi Kesehatan Muda    | 9  | 0 | 1 | -1 |
| Epidemiologi Kesehatan Madya   | 11 | 0 | 1 | -1 |
| Penata Laksana Barang Penyelia | 9  | 0 | 1 | -1 |
| Penata Laksana Barang Mahir    | 8  | 0 | 1 | -1 |
| Penata Laksana Barang Terampil | 7  | 0 | 1 | -1 |

BAGAN PETA JABATAN  
UPT PUSKESMAS JORONG DINAS KESEHATAN KABUPATEN TANAH LAUT

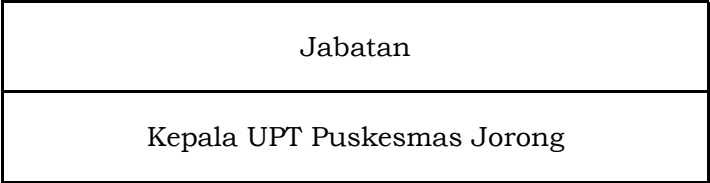

| Jabatan Fungsional  | Kls | B | K | -/+ |
|---------------------|-----|---|---|-----|
| Dokter Pertama      | 9   | 0 | 2 | -2  |
| Dokter Muda         | 10  | 2 | 2 | 0   |
| Dokter Madya        | 12  | 0 | 2 | -2  |
| Dokter Gigi Pertama | 9   | 0 | 2 | -2  |
| Dokter Gigi Muda    | 10  | 0 | 2 | -2  |
| Dokter Gigi Madya   | 12  | 1 | 2 | -1  |
| Apoteker Pertama    | 8   | 0 | 2 | -2  |
| Apoteker Muda       | 9   | 0 | 2 | -2  |

| Jabatan Fungsional                                | Kls | B | K | -/+ |
|---|-----|---|---|-----|
| Pranata Laboratorium Kesehatan Pelaksana Pemula   | 5   | 0 | 2 | -2  |
| Pranata Laboratorium Kesehatan Pelaksana          | 6   | 0 | 2 | -2  |
| Pranata Laboratorium Kesehatan Pelaksana Lanjutan | 7   | 1 | 2 | -1  |
| Pranata Laboratorium Kesehatan Penyelia           | 8   | 0 | 2 | -2  |
| Pranata Laboratorium Kesehatan Pertama            | 8   | 0 | 2 | -2  |
| Pranata Laboratorium Kesehatan Muda               | 9   | 0 | 2 | -2  |
| Pranata Laboratorium Kesehatan Madya              | 11  | 0 | 2 | -2  |
| Asisten Apoteker Pelaksana Pemula                 | 5   | 0 | 2 | -2  |

| Jabatan                      | Kls | B | K | -/+ |
|------------------------------|-----|---|---|-----|
| Pengelola Keuangan           | 6   | 0 | 1 | -1  |
| Pengelola Kepegawaian        | 6   | 0 | 1 | -1  |
| Pengadministrasi Keuangan    | 5   | 0 | 1 | -1  |
| Pengadministrasi Kepegawaian | 5   | 0 | 1 | -1  |
| Pengadministrasi Umum        | 5   | 1 | 2 | -1  |
| Pengemudi                    | 3   | 0 | 1 | -1  |

BAGAN PETA JABATAN  
UPT PUSKESMAS JORONG DINAS KESEHATAN KABUPATEN TANAH LAUT

|                                       |    |   |   |    |  |   |   |   |    |
|---------------------------------------|----|---|---|----|--|---|---|---|----|
| Apoteker Madya                        | 11 | 0 | 2 | -2 | Asisten Apoteker Pelaksana                 | 6 | 1 | 2 | -1 |
| Bidan Pelaksana                       | 6  | 1 | 7 | -6 | Asisten Apoteker Pelaksana Lanjutan        | 7 | 0 | 2 | -2 |
| Bidan Pelaksana Lanjutan              | 7  | 5 | 7 | -2 | Asisten Apoteker Penyelia                  | 8 | 0 | 2 | -2 |
| Bidan Penyelia                        | 8  | 1 | 7 | -6 | Terapis Gigi dan Mulut Terampil            | 6 | 0 | 2 | -2 |
| Bidan Pertama                         | 8  | 0 | 7 | -7 | Terapis Gigi dan Mulut Mahir               | 7 | 0 | 2 | -2 |
| Bidan Muda                            | 9  | 0 | 7 | -7 | Terapis Gigi dan Mulut Penyelia            | 8 | 1 | 2 | -1 |
| Bidan Madya                           | 11 | 0 | 7 | -7 | Terapis Gigi dan Mulut Ahli Pertama        |   | 0 | 3 | -3 |
| Nutrisisionis Pelaksana               | 6  | 0 | 2 | -2 | Terapis Gigi dan Mulut Ahli Muda           |   | 1 | 3 | -2 |
| Nutrisisionis Pelaksana Lanjutan      | 7  | 0 | 2 | -2 | Refraksisionis Optisien Pelaksana          | 6 | 0 | 1 | -1 |
| Nutrisisionis Penyelia                | 8  | 0 | 2 | -2 | Refraksisionis Optisien Pelaksana Lanjutan | 7 | 0 | 1 | -1 |
| Nutrisisionis Pertama                 | 8  | 0 | 2 | -2 | Refraksisionis Optisien Penyelia           | 8 | 0 | 1 | -1 |
| Nutrisisionis Muda                    | 9  | 0 | 2 | -2 | Perekam Medis Pelaksana                    | 6 | 0 | 2 | -2 |
| Nutrisisionis Madya                   | 11 | 0 | 2 | -2 | Perekam Medis Pelaksana Lanjutan           | 7 | 0 | 2 | -2 |
| Penyuluh Kesehatan Masyarakat Pertama | 8  | 0 | 2 | -2 | Perekam Medis Penyelia                     | 8 | 0 | 2 | -2 |
| Penyuluh Kesehatan Masyarakat Muda    | 9  | 1 | 2 | -1 | Administrator Kesehatan Pertama            | 8 | 0 | 1 | -1 |

BAGAN PETA JABATAN  
UPT PUSKESMAS JORONG DINAS KESEHATAN KABUPATEN TANAH LAUT

|                                     |    |   |   |    |
|-------------------------------------|----|---|---|----|
| Penyuluh Kesehatan Masyarakat Madya | 11 | 0 | 2 | -2 |
| Perawat Terampil                    | 6  | 3 | 9 | -6 |
| Perawat Mahir                       | 7  | 3 | 9 | -6 |
| Perawat Penyelia                    | 8  | 1 | 9 | -8 |
| Perawat Ahli pertama                | 8  | 0 | 9 | -9 |
| Perawat Ahli Muda                   | 9  | 0 | 9 | -9 |
| Perawat Ahli Madya                  | 11 | 0 | 9 | -9 |
| Sanitarian Pelaksana Pemula         | 5  | 0 | 2 | -2 |
| Sanitarian Pelaksana                | 6  | 0 | 2 | -2 |
| Sanitarian Pelaksana Lanjutan       | 7  | 0 | 2 | -2 |
| Sanitarian Penyelia                 | 8  | 2 | 2 | 0  |
| Sanitarian Pertama                  | 8  | 0 | 2 | -2 |
| Sanitarian Muda                     | 9  | 0 | 2 | -2 |
| Sanitarian Madya                    | 11 | 0 | 2 | -2 |

|                                |    |   |   |    |
|--------------------------------|----|---|---|----|
| Administrator Kesehatan Muda   | 9  | 0 | 1 | -1 |
| Administrator Kesehatan Madya  | 11 | 0 | 1 | -1 |
| Epidemiologi Kesehatan Pertama | 8  | 0 | 1 | -1 |
| Epidemiologi Kesehatan Muda    | 9  | 0 | 1 | -1 |
| Epidemiologi Kesehatan Madya   | 11 | 0 | 1 | -1 |
| Penata Laksana Barang Penyelia | 9  | 0 | 1 | -1 |
| Penata Laksana Barang Mahir    | 8  | 0 | 1 | -1 |
| Penata Laksana Barang Terampil | 7  | 0 | 1 | -1 |

BAGAN PETA JABATAN

UPT PUSKESMAS ASAM-ASAM DINAS KESEHATAN KABUPATEN TANAH LAUT

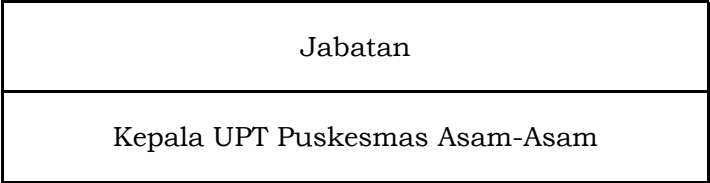

| Jabatan Fungsional  | Kls | B | K | -/+ |
|---------------------|-----|---|---|-----|
| Dokter Pertama      | 9   | 0 | 2 | -2  |
| Dokter Muda         | 10  | 0 | 2 | -2  |
| Dokter Madya        | 12  | 2 | 2 | 0   |
| Dokter Gigi Pertama | 9   | 1 | 2 | -1  |
| Dokter Gigi Muda    | 10  | 0 | 2 | -2  |
| Dokter Gigi Madya   | 12  | 0 | 2 | -2  |
| Apoteker Pertama    | 8   | 1 | 2 | -1  |
| Apoteker Muda       | 9   | 0 | 2 | -2  |

| Jabatan Fungsional                                | Kls | B | K | -/+ |
|---|-----|---|---|-----|
| Pranata Laboratorium Kesehatan Pelaksana Pemula   | 5   | 0 | 2 | -2  |
| Pranata Laboratorium Kesehatan Pelaksana          | 6   | 0 | 2 | -2  |
| Pranata Laboratorium Kesehatan Pelaksana Lanjutan | 7   | 1 | 2 | -1  |
| Pranata Laboratorium Kesehatan Penyelia           | 8   | 0 | 2 | -2  |
| Pranata Laboratorium Kesehatan Pertama            | 8   | 0 | 2 | -2  |
| Pranata Laboratorium Kesehatan Muda               | 9   | 0 | 2 | -2  |
| Pranata Laboratorium Kesehatan Madya              | 11  | 0 | 2 | -2  |
| Asisten Apoteker Pelaksana Pemula                 | 5   | 0 | 2 | -2  |

| Jabatan                      | Kls | B | K | -/+ |
|------------------------------|-----|---|---|-----|
| Pengelola Keuangan           | 6   | 0 | 1 | -1  |
| Pengelola Kepegawaian        | 6   | 1 | 1 | 0   |
| Pengadministrasi Keuangan    | 5   | 0 | 1 | -1  |
| Pengadministrasi Kepegawaian | 5   | 0 | 1 | -1  |
| Pengadministrasi Umum        | 5   | 0 | 1 | -1  |
| Pengemudi                    | 3   | 0 | 1 | -1  |

BAGAN PETA JABATAN  
UPT PUSKESMAS ASAM-ASAM DINAS KESEHATAN KABUPATEN TANAH LAUT

|                                       |    |   |   |    |
|---------------------------------------|----|---|---|----|
| Apoteker Madya                        | 11 | 0 | 2 | -2 |
| Bidan Pelaksana                       | 6  | 1 | 8 | -7 |
| Bidan Pelaksana Lanjutan              | 7  | 2 | 8 | -6 |
| Bidan Penyelia                        | 8  | 4 | 8 | -4 |
| Bidan Pertama                         | 8  | 0 | 8 | -8 |
| Bidan Muda                            | 9  | 0 | 8 | -8 |
| Bidan Madya                           | 11 | 0 | 8 | -8 |
| Nutrisisionis Pelaksana               | 6  | 0 | 2 | -2 |
| Nutrisisionis Pelaksana Lanjutan      | 7  | 0 | 2 | -2 |
| Nutrisisionis Penyelia                | 8  | 1 | 2 | -1 |
| Nutrisisionis Pertama                 | 8  | 0 | 2 | -2 |
| Nutrisisionis Muda                    | 9  | 0 | 2 | -2 |
| Nutrisisionis Madya                   | 11 | 0 | 2 | -2 |
| Penyuluh Kesehatan Masyarakat Pertama | 8  | 0 | 2 | -2 |
| Penyuluh Kesehatan Masyarakat Muda    | 9  | 0 | 2 | -2 |

|  |   |   |   |    |
|--|---|---|---|----|
| Asisten Apoteker Pelaksana                 | 6 | 1 | 2 | -1 |
| Asisten Apoteker Pelaksana Lanjutan        | 7 | 0 | 2 | -2 |
| Asisten Apoteker Penyelia                  | 8 | 0 | 2 | -2 |
| Terapis Gigi dan Mulut Terampil            | 6 | 1 | 2 | -1 |
| Terapis Gigi dan Mulut Mahir               | 7 | 1 | 2 | -1 |
| Terapis Gigi dan Mulut Penyelia            | 8 | 0 | 2 | -2 |
| Terapis Gigi dan Mulut Ahli Pertama        |   | 0 | 3 | -3 |
| Terapis Gigi dan Mulut Ahli Muda           |   | 0 | 3 | -3 |
| Refraksisionis Optisien Pelaksana          | 6 | 0 | 1 | -1 |
| Refraksisionis Optisien Pelaksana Lanjutan | 7 | 0 | 1 | -1 |
| Refraksisionis Optisien Penyelia           | 8 | 0 | 1 | -1 |
| Perekam Medis Pelaksana                    | 6 | 1 | 2 | -1 |
| Perekam Medis Pelaksana Lanjutan           | 7 | 0 | 2 | -2 |
| Perekam Medis Penyelia                     | 8 | 0 | 2 | -2 |
| Administrator Kesehatan Pertama            | 8 | 0 | 1 | -1 |



BAGAN PETA JABATAN  
UPT PUSKESMAS ASAM-ASAM DINAS KESEHATAN KABUPATEN TANAH LAUT

|                                     |    |   |   |    |
|-------------------------------------|----|---|---|----|
| Penyuluh Kesehatan Masyarakat Madya | 11 | 0 | 2 | -2 |
| Perawat Terampil                    | 6  | 3 | 7 | -4 |
| Perawat Mahir                       | 7  | 2 | 7 | -5 |
| Perawat Penyelia                    | 8  | 3 | 7 | -4 |
| Perawat Ahli pertama                | 8  | 0 | 7 | -7 |
| Perawat Ahli Muda                   | 9  | 0 | 7 | -7 |
| Perawat Ahli Madya                  | 11 | 0 | 7 | -7 |
| Sanitarian Pelaksana Pemula         | 5  | 0 | 2 | -2 |
| Sanitarian Pelaksana                | 6  | 0 | 2 | -2 |
| Sanitarian Pelaksana Lanjutan       | 7  | 0 | 2 | -2 |
| Sanitarian Penyelia                 | 8  | 0 | 2 | -2 |
| Sanitarian Pertama                  | 8  | 0 | 2 | -2 |
| Sanitarian Muda                     | 9  | 0 | 2 | -2 |
| Sanitarian Madya                    | 11 | 0 | 2 | -2 |

|                                |    |   |   |    |
|--------------------------------|----|---|---|----|
| Administrator Kesehatan Muda   | 9  | 1 | 1 | 0  |
| Administrator Kesehatan Madya  | 11 | 0 | 1 | -1 |
| Epidemiologi Kesehatan Pertama | 8  | 0 | 1 | -1 |
| Epidemiologi Kesehatan Muda    | 9  | 0 | 1 | -1 |
| Epidemiologi Kesehatan Madya   | 11 | 0 | 1 | -1 |
| Penata Laksana Barang Penyelia | 9  | 0 | 1 | -1 |
| Penata Laksana Barang Mahir    | 8  | 0 | 1 | -1 |
| Penata Laksana Barang Terampil | 7  | 0 | 1 | -1 |

BAGAN PETA JABATAN  
UPT PUSKESMAS PANYIPATAN DINAS KESEHATAN KABUPATEN TANAH LAUT

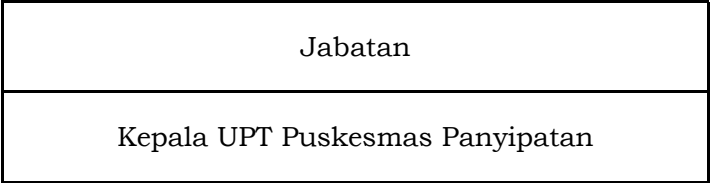

| Jabatan Fungsional  | Kls | B | K | -/+ |
|---------------------|-----|---|---|-----|
| Dokter Pertama      | 9   | 2 | 2 | 0   |
| Dokter Muda         | 10  | 0 | 2 | -2  |
| Dokter Madya        | 12  | 0 | 2 | -2  |
| Dokter Gigi Pertama | 9   | 0 | 2 | -2  |
| Dokter Gigi Muda    | 10  | 0 | 2 | -2  |
| Dokter Gigi Madya   | 12  | 0 | 2 | -2  |
| Apoteker Pertama    | 8   | 0 | 2 | -2  |
| Apoteker Muda       | 9   | 0 | 2 | -2  |

| Jabatan Fungsional                                | Kls | B | K | -/+ |
|---|-----|---|---|-----|
| Pranata Laboratorium Kesehatan Pelaksana Pemula   | 5   | 0 | 2 | -2  |
| Pranata Laboratorium Kesehatan Pelaksana          | 6   | 0 | 2 | -2  |
| Pranata Laboratorium Kesehatan Pelaksana Lanjutan | 7   | 0 | 2 | -2  |
| Pranata Laboratorium Kesehatan Penyelia           | 8   | 0 | 2 | -2  |
| Pranata Laboratorium Kesehatan Pertama            | 8   | 0 | 2 | -2  |
| Pranata Laboratorium Kesehatan Muda               | 9   | 0 | 2 | -2  |
| Pranata Laboratorium Kesehatan Madya              | 11  | 0 | 2 | -2  |
| Asisten Apoteker Pelaksana Pemula                 | 5   | 0 | 2 | -2  |

| Jabatan                      | Kls | B | K | -/+ |
|------------------------------|-----|---|---|-----|
| Pengelola Keuangan           | 6   | 0 | 1 | -1  |
| Pengelola Kepegawaian        | 6   | 0 | 1 | -1  |
| Pengadministrasi Keuangan    | 5   | 0 | 1 | -1  |
| Pengadministrasi Kepegawaian | 5   | 0 | 1 | -1  |
| Pengadministrasi Umum        | 5   | 0 | 1 | -1  |
| Pengemudi                    | 3   | 0 | 1 | -1  |

BAGAN PETA JABATAN  
UPT PUSKESMAS PANYIPATAN DINAS KESEHATAN KABUPATEN TANAH LAUT

|                                       |    |   |   |    |  |   |   |   |    |
|---------------------------------------|----|---|---|----|--|---|---|---|----|
| Apoteker Madya                        | 11 | 0 | 2 | -2 | Asisten Apoteker Pelaksana                 | 6 | 0 | 2 | -2 |
| Bidan Pelaksana                       | 6  | 3 | 8 | -5 | Asisten Apoteker Pelaksana Lanjutan        | 7 | 0 | 2 | -2 |
| Bidan Pelaksana Lanjutan              | 7  | 2 | 8 | -6 | Asisten Apoteker Penyelia                  | 8 | 0 | 2 | -2 |
| Bidan Penyelia                        | 8  | 2 | 8 | -6 | Terapis Gigi dan Mulut Terampil            | 6 | 1 | 2 | -1 |
| Bidan Pertama                         | 8  | 0 | 8 | -8 | Terapis Gigi dan Mulut Mahir               | 7 | 1 | 2 | -1 |
| Bidan Muda                            | 9  | 0 | 8 | -8 | Terapis Gigi dan Mulut Penyelia            | 8 | 0 | 2 | -2 |
| Bidan Madya                           | 11 | 0 | 8 | -8 | Terapis Gigi dan Mulut Ahli Pertama        |   | 0 | 3 | -3 |
| Nutrisisionis Pelaksana               | 6  | 0 | 2 | -2 | Terapis Gigi dan Mulut Ahli Muda           |   | 0 | 3 | -3 |
| Nutrisisionis Pelaksana Lanjutan      | 7  | 1 | 2 | -1 | Refraksisionis Optisien Pelaksana          | 6 | 0 | 1 | -1 |
| Nutrisisionis Penyelia                | 8  | 0 | 2 | -2 | Refraksisionis Optisien Pelaksana Lanjutan | 7 | 0 | 1 | -1 |
| Nutrisisionis Pertama                 | 8  | 0 | 2 | -2 | Refraksisionis Optisien Penyelia           | 8 | 0 | 1 | -1 |
| Nutrisisionis Muda                    | 9  | 0 | 2 | -2 | Perekam Medis Pelaksana                    | 6 | 0 | 2 | -2 |
| Nutrisisionis Madya                   | 11 | 0 | 2 | -2 | Perekam Medis Pelaksana Lanjutan           | 7 | 0 | 2 | -2 |
| Penyuluh Kesehatan Masyarakat Pertama | 8  | 0 | 2 | -2 | Perekam Medis Penyelia                     | 8 | 0 | 2 | -2 |
| Penyuluh Kesehatan Masyarakat Muda    | 9  | 0 | 2 | -2 | Administrator Kesehatan Pertama            | 8 | 1 | 1 | 0  |

BAGAN PETA JABATAN  
UPT PUSKESMAS PANYIPATAN DINAS KESEHATAN KABUPATEN TANAH LAUT

|                                     |    |   |   |    |
|-------------------------------------|----|---|---|----|
| Penyuluh Kesehatan Masyarakat Madya | 11 | 0 | 2 | -2 |
| Perawat Terampil                    | 6  | 2 | 7 | -5 |
| Perawat Mahir                       | 7  | 3 | 7 | -4 |
| Perawat Penyelia                    | 8  | 2 | 7 | -5 |
| Perawat Ahli pertama                | 8  | 0 | 7 | -7 |
| Perawat Ahli Muda                   | 9  | 0 | 7 | -7 |
| Perawat Ahli Madya                  | 11 | 0 | 7 | -7 |
| Sanitarian Pelaksana Pemula         | 5  | 0 | 2 | -2 |
| Sanitarian Pelaksana                | 6  | 1 | 2 | -1 |
| Sanitarian Pelaksana Lanjutan       | 7  | 0 | 2 | -2 |
| Sanitarian Penyelia                 | 8  | 0 | 2 | -2 |
| Sanitarian Pertama                  | 8  | 0 | 2 | -2 |
| Sanitarian Muda                     | 9  | 0 | 2 | -2 |
| Sanitarian Madya                    | 11 | 0 | 2 | -2 |

|                                |    |   |   |    |
|--------------------------------|----|---|---|----|
| Administrator Kesehatan Muda   | 9  | 0 | 1 | -1 |
| Administrator Kesehatan Madya  | 11 | 0 | 1 | -1 |
| Epidemiologi Kesehatan Pertama | 8  | 0 | 1 | -1 |
| Epidemiologi Kesehatan Muda    | 9  | 0 | 1 | -1 |
| Epidemiologi Kesehatan Madya   | 11 | 0 | 1 | -1 |
| Penata Laksana Barang Penyelia | 9  | 0 | 1 | -1 |
| Penata Laksana Barang Mahir    | 8  | 0 | 1 | -1 |
| Penata Laksana Barang Terampil | 7  | 0 | 1 | -1 |

BAGAN PETA JABATAN  
UPT PUSKESMAS TAKISUNG DINAS KESEHATAN KABUPATEN TANAH LAUT

|                               |
|-------------------------------|
| Jabatan                       |
| Kepala UPT Puskesmas Takisung |

|   |
|---|
| Jabatan   |
| Kepala Sub Bagian Tata Usaha UPT Puskesmas Takisung |

| Jabatan Fungsional  | Kls | B | K | -/+ |
|---------------------|-----|---|---|-----|
| Dokter Pertama      | 9   | 1 | 2 | -1  |
| Dokter Muda         | 10  | 1 | 2 | -1  |
| Dokter Madya        | 12  | 0 | 2 | -2  |
| Dokter Gigi Pertama | 9   | 0 | 2 | -2  |
| Dokter Gigi Muda    | 10  | 1 | 2 | -1  |
| Dokter Gigi Madya   | 12  | 0 | 2 | -2  |
| Apoteker Pertama    | 8   | 1 | 2 | -1  |
| Apoteker Muda       | 9   | 0 | 2 | -2  |

| Jabatan Fungsional                                | Kls | B | K | -/+ |
|---|-----|---|---|-----|
| Pranata Laboratorium Kesehatan Pelaksana Pemula   | 5   | 0 | 2 | -2  |
| Pranata Laboratorium Kesehatan Pelaksana          | 6   | 0 | 2 | -2  |
| Pranata Laboratorium Kesehatan Pelaksana Lanjutan | 7   | 0 | 2 | -2  |
| Pranata Laboratorium Kesehatan Penyelia           | 8   | 0 | 2 | -2  |
| Pranata Laboratorium Kesehatan Pertama            | 8   | 0 | 2 | -2  |
| Pranata Laboratorium Kesehatan Muda               | 9   | 0 | 2 | -2  |
| Pranata Laboratorium Kesehatan Madya              | 11  | 0 | 2 | -2  |
| Asisten Apoteker Pelaksana Pemula                 | 5   | 1 | 2 | -1  |

| Jabatan                      | Kls | B | K | -/+ |
|------------------------------|-----|---|---|-----|
| Pengelola Keuangan           | 6   | 1 | 1 | 0   |
| Pengelola Kepegawaian        | 6   | 0 | 1 | -1  |
| Pengadministrasi Keuangan    | 5   | 0 | 1 | -1  |
| Pengadministrasi Kepegawaian | 5   | 0 | 1 | -1  |
| Pengadministrasi Umum        | 5   | 0 | 1 | -1  |
| Pengemudi                    | 3   | 0 | 1 | -1  |

BAGAN PETA JABATAN  
UPT PUSKESMAS TAKISUNG DINAS KESEHATAN KABUPATEN TANAH LAUT

|                                       |    |   |    |     |  |   |   |   |    |
|---------------------------------------|----|---|----|-----|--|---|---|---|----|
| Apoteker Madya                        | 11 | 0 | 2  | -2  | Asisten Apoteker Pelaksana                 | 6 | 0 | 2 | -2 |
| Bidan Pelaksana                       | 6  | 2 | 10 | -8  | Asisten Apoteker Pelaksana Lanjutan        | 7 | 0 | 2 | -2 |
| Bidan Pelaksana Lanjutan              | 7  | 5 | 10 | -5  | Asisten Apoteker Penyelia                  | 8 | 0 | 2 | -2 |
| Bidan Penyelia                        | 8  | 2 | 10 | -8  | Terapis Gigi dan Mulut Terampil            | 6 | 0 | 2 | -2 |
| Bidan Pertama                         | 8  | 0 | 10 | -10 | Terapis Gigi dan Mulut Mahir               | 7 | 1 | 2 | -1 |
| Bidan Muda                            | 9  | 1 | 10 | -9  | Terapis Gigi dan Mulut Penyelia            | 8 | 0 | 2 | -2 |
| Bidan Madya                           | 11 | 0 | 10 | -10 | Terapis Gigi dan Mulut Ahli Pertama        |   | 0 | 3 | -3 |
| Nutrisisionis Pelaksana               | 6  | 0 | 2  | -2  | Terapis Gigi dan Mulut Ahli Muda           |   | 0 | 3 | -3 |
| Nutrisisionis Pelaksana Lanjutan      | 7  | 0 | 2  | -2  | Refraksisionis Optisien Pelaksana          | 6 | 0 | 1 | -1 |
| Nutrisisionis Penyelia                | 8  | 0 | 2  | -2  | Refraksisionis Optisien Pelaksana Lanjutan | 7 | 0 | 1 | -1 |
| Nutrisisionis Pertama                 | 8  | 0 | 2  | -2  | Refraksisionis Optisien Penyelia           | 8 | 0 | 1 | -1 |
| Nutrisisionis Muda                    | 9  | 1 | 2  | -1  | Perekam Medis Pelaksana                    | 6 | 0 | 2 | -2 |
| Nutrisisionis Madya                   | 11 | 0 | 2  | -2  | Perekam Medis Pelaksana Lanjutan           | 7 | 0 | 2 | -2 |
| Penyuluh Kesehatan Masyarakat Pertama | 8  | 0 | 2  | -2  | Perekam Medis Penyelia                     | 8 | 0 | 2 | -2 |
| Penyuluh Kesehatan Masyarakat Muda    | 9  | 0 | 2  | -2  | Administrator Kesehatan Pertama            | 8 | 0 | 1 | -1 |

BAGAN PETA JABATAN  
UPT PUSKESMAS TAKISUNG DINAS KESEHATAN KABUPATEN TANAH LAUT

|                                     |    |   |   |    |
|-------------------------------------|----|---|---|----|
| Penyuluh Kesehatan Masyarakat Madya | 11 | 0 | 2 | -2 |
| Perawat Terampil                    | 6  | 0 | 9 | -9 |
| Perawat Mahir                       | 7  | 2 | 9 | -7 |
| Perawat Penyelia                    | 8  | 3 | 9 | -6 |
| Perawat Ahli pertama                | 8  | 0 | 9 | -9 |
| Perawat Ahli Muda                   | 9  | 2 | 9 | -7 |
| Perawat Ahli Madya                  | 11 | 0 | 9 | -9 |
| Sanitarian Pelaksana Pemula         | 5  | 0 | 2 | -2 |
| Sanitarian Pelaksana                | 6  | 0 | 2 | -2 |
| Sanitarian Pelaksana Lanjutan       | 7  | 0 | 2 | -2 |
| Sanitarian Penyelia                 | 8  | 2 | 2 | 0  |
| Sanitarian Pertama                  | 8  | 0 | 2 | -2 |
| Sanitarian Muda                     | 9  | 0 | 2 | -2 |
| Sanitarian Madya                    | 11 | 0 | 2 | -2 |

|                                |    |   |   |    |
|--------------------------------|----|---|---|----|
| Administrator Kesehatan Muda   | 9  | 0 | 1 | -1 |
| Administrator Kesehatan Madya  | 11 | 0 | 1 | -1 |
| Epidemiologi Kesehatan Pertama | 8  | 0 | 1 | -1 |
| Epidemiologi Kesehatan Muda    | 9  | 0 | 1 | -1 |
| Epidemiologi Kesehatan Madya   | 11 | 0 | 1 | -1 |
| Penata Laksana Barang Penyelia | 9  | 0 | 1 | -1 |
| Penata Laksana Barang Mahir    | 8  | 0 | 1 | -1 |
| Penata Laksana Barang Terampil | 7  | 0 | 1 | -1 |

BAGAN PETA JABATAN  
UPT PUSKESMAS TIRTA JAYA DINAS KESEHATAN KABUPATEN TANAH LAUT

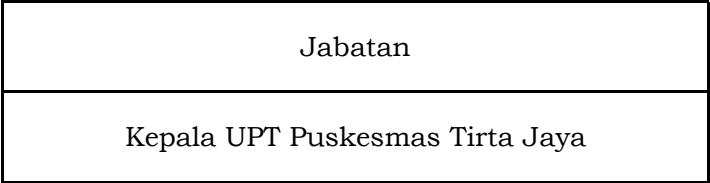

| Jabatan Fungsional  | Kls | B | K | -/+ |
|---------------------|-----|---|---|-----|
| Dokter Pertama      | 9   | 1 | 2 | -1  |
| Dokter Muda         | 10  | 0 | 2 | -2  |
| Dokter Madya        | 12  | 1 | 2 | -1  |
| Dokter Gigi Pertama | 9   | 0 | 2 | -2  |
| Dokter Gigi Muda    | 10  | 1 | 2 | -1  |
| Dokter Gigi Madya   | 12  | 0 | 2 | -2  |
| Apoteker Pertama    | 8   | 0 | 2 | -2  |
| Apoteker Muda       | 9   | 0 | 2 | -2  |

| Jabatan Fungsional                                   | Kls | B | K | -/+ |
|--|-----|---|---|-----|
| Pranata Laboratorium Kesehatan<br>Pelaksana Pemula   | 5   | 0 | 2 | -2  |
| Pranata Laboratorium Kesehatan<br>Pelaksana          | 6   | 1 | 2 | -1  |
| Pranata Laboratorium Kesehatan<br>Pelaksana Lanjutan | 7   | 0 | 2 | -2  |
| Pranata Laboratorium Kesehatan<br>Penyelia           | 8   | 0 | 2 | -2  |
| Pranata Laboratorium Kesehatan<br>Pertama            | 8   | 0 | 2 | -2  |
| Pranata Laboratorium Kesehatan<br>Muda               | 9   | 0 | 2 | -2  |
| Pranata Laboratorium Kesehatan<br>Madya              | 11  | 0 | 2 | -2  |
| Asisten Apoteker Pelaksana<br>Pemula                 | 5   | 0 | 2 | -2  |

| Jabatan                      | Kls | B | K | -/+ |
|------------------------------|-----|---|---|-----|
| Pengelola Keuangan           | 6   | 0 | 1 | -1  |
| Pengelola Kepegawaian        | 6   | 0 | 1 | -1  |
| Pengadministrasi Keuangan    | 5   | 0 | 1 | -1  |
| Pengadministrasi Kepegawaian | 5   | 0 | 1 | -1  |
| Pengadministrasi Umum        | 5   | 2 | 2 | 0   |
| Pengemudi                    | 3   | 0 | 1 | -1  |



BAGAN PETA JABATAN  
UPT PUSKESMAS TIRTA JAYA DINAS KESEHATAN KABUPATEN TANAH LAUT

|                                       |    |   |    |     |  |   |   |   |    |
|---------------------------------------|----|---|----|-----|--|---|---|---|----|
| Apoteker Madya                        | 11 | 0 | 2  | -2  | Asisten Apoteker Pelaksana                 | 6 | 1 | 2 | -1 |
| Bidan Pelaksana                       | 6  | 0 | 10 | -10 | Asisten Apoteker Pelaksana Lanjutan        | 7 | 1 | 2 | -1 |
| Bidan Pelaksana Lanjutan              | 7  | 3 | 10 | -7  | Asisten Apoteker Penyelia                  | 8 | 0 | 2 | -2 |
| Bidan Penyelia                        | 8  | 4 | 10 | -6  | Terapis Gigi dan Mulut Terampil            | 6 | 0 | 3 | -3 |
| Bidan Pertama                         | 8  | 0 | 10 | -10 | Terapis Gigi dan Mulut Mahir               | 7 | 0 | 3 | -3 |
| Bidan Muda                            | 9  | 3 | 10 | -7  | Terapis Gigi dan Mulut Penyelia            | 8 | 2 | 3 | -1 |
| Bidan Madya                           | 11 | 0 | 10 | -10 | Terapis Gigi dan Mulut Ahli Pertama        |   | 0 | 3 | -3 |
| Nutrisisionis Pelaksana               | 6  | 0 | 2  | -2  | Terapis Gigi dan Mulut Ahli Muda           |   | 0 | 3 | -3 |
| Nutrisisionis Pelaksana Lanjutan      | 7  | 0 | 2  | -2  | Refraksisionis Optisien Pelaksana          | 6 | 0 | 1 | -1 |
| Nutrisisionis Penyelia                | 8  | 1 | 2  | -1  | Refraksisionis Optisien Pelaksana Lanjutan | 7 | 0 | 1 | -1 |
| Nutrisisionis Pertama                 | 8  | 0 | 2  | -2  | Refraksisionis Optisien Penyelia           | 8 | 0 | 1 | -1 |
| Nutrisisionis Muda                    | 9  | 0 | 2  | -2  | Perekam Medis Pelaksana                    | 6 | 1 | 2 | -1 |
| Nutrisisionis Madya                   | 11 | 0 | 2  | -2  | Perekam Medis Pelaksana Lanjutan           | 7 | 0 | 2 | -2 |
| Penyuluh Kesehatan Masyarakat Pertama | 8  | 0 | 2  | -2  | Perekam Medis Penyelia                     | 8 | 0 | 2 | -2 |
| Penyuluh Kesehatan Masyarakat Muda    | 9  | 1 | 2  | -1  | Administrator Kesehatan Pertama            | 8 | 0 | 1 | -1 |

BAGAN PETA JABATAN  
UPT PUSKESMAS TIRTA JAYA DINAS KESEHATAN KABUPATEN TANAH LAUT

|                                     |    |   |   |    |
|-------------------------------------|----|---|---|----|
| Penyuluh Kesehatan Masyarakat Madya | 11 | 0 | 2 | -2 |
| Perawat Terampil                    | 6  | 0 | 8 | -8 |
| Perawat Mahir                       | 7  | 2 | 8 | -6 |
| Perawat Penyelia                    | 8  | 3 | 8 | -5 |
| Perawat Ahli pertama                | 8  | 0 | 8 | -8 |
| Perawat Ahli Muda                   | 9  | 1 | 8 | -7 |
| Perawat Ahli Madya                  | 11 | 0 | 8 | -8 |
| Sanitarian Pelaksana Pemula         | 5  | 0 | 2 | -2 |
| Sanitarian Pelaksana                | 6  | 0 | 2 | -2 |
| Sanitarian Pelaksana Lanjutan       | 7  | 1 | 2 | -1 |
| Sanitarian Penyelia                 | 8  | 0 | 2 | -2 |
| Sanitarian Pertama                  | 8  | 0 | 2 | -2 |
| Sanitarian Muda                     | 9  | 0 | 2 | -2 |
| Sanitarian Madya                    | 11 | 0 | 2 | -2 |

|                                |    |   |   |    |
|--------------------------------|----|---|---|----|
| Administrator Kesehatan Muda   | 9  | 0 | 1 | -1 |
| Administrator Kesehatan Madya  | 11 | 0 | 1 | -1 |
| Epidemiologi Kesehatan Pertama | 8  | 0 | 1 | -1 |
| Epidemiologi Kesehatan Muda    | 9  | 0 | 1 | -1 |
| Epidemiologi Kesehatan Madya   | 11 | 0 | 1 | -1 |
| Penata Laksana Barang Penyelia | 9  | 0 | 1 | -1 |
| Penata Laksana Barang Mahir    | 8  | 0 | 1 | -1 |
| Penata Laksana Barang Terampil | 7  | 0 | 1 | -1 |

BAGAN PETA JABATAN  
UPT PUSKESMAS TANJUNG HABULU DINAS KESEHATAN KABUPATEN TANAH LAUT

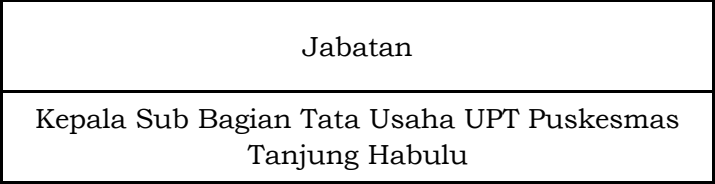

| Jabatan Fungsional  | Kls | B | K | -/+ |
|---------------------|-----|---|---|-----|
| Dokter Pertama      | 9   | 0 | 2 | -2  |
| Dokter Muda         | 10  | 1 | 2 | -1  |
| Dokter Madya        | 12  | 0 | 2 | -2  |
| Dokter Gigi Pertama | 9   | 1 | 2 | -1  |
| Dokter Gigi Muda    | 10  | 0 | 2 | -2  |
| Dokter Gigi Madya   | 12  | 0 | 2 | -2  |
| Apoteker Pertama    | 8   | 0 | 2 | -2  |
| Apoteker Muda       | 9   | 0 | 2 | -2  |

| Jabatan Fungsional                                   | Kls | B | K | -/+ |
|--|-----|---|---|-----|
| Pranata Laboratorium Kesehatan<br>Pelaksana Pemula   | 5   | 0 | 2 | -2  |
| Pranata Laboratorium Kesehatan<br>Pelaksana          | 6   | 2 | 2 | 0   |
| Pranata Laboratorium Kesehatan<br>Pelaksana Lanjutan | 7   | 0 | 2 | -2  |
| Pranata Laboratorium Kesehatan<br>Penyelia           | 8   | 0 | 2 | -2  |
| Pranata Laboratorium Kesehatan<br>Pertama            | 8   | 0 | 2 | -2  |
| Pranata Laboratorium Kesehatan<br>Muda               | 9   | 0 | 2 | -2  |
| Pranata Laboratorium Kesehatan<br>Madya              | 11  | 0 | 2 | -2  |
| Asisten Apoteker Pelaksana<br>Pemula                 | 5   | 0 | 2 | -2  |

| Jabatan                      | Kls | B | K | -/+ |
|------------------------------|-----|---|---|-----|
| Pengelola Keuangan           | 6   | 0 | 1 | -1  |
| Pengelola Kepegawaian        | 6   | 0 | 1 | -1  |
| Pengadministrasi Keuangan    | 5   | 0 | 1 | -1  |
| Pengadministrasi Kepegawaian | 5   | 1 | 1 | 0   |
| Pengadministrasi Umum        | 5   | 0 | 1 | -1  |
| Pengemudi                    | 3   | 0 | 1 | -1  |

BAGAN PETA JABATAN  
UPT PUSKESMAS TANJUNG HABULU DINAS KESEHATAN KABUPATEN TANAH LAUT

|                                       |    |   |   |    |  |   |   |   |    |
|---------------------------------------|----|---|---|----|--|---|---|---|----|
| Apoteker Madya                        | 11 | 0 | 2 | -2 | Asisten Apoteker Pelaksana                 | 6 | 1 | 2 | -1 |
| Bidan Pelaksana                       | 6  | 0 | 5 | -5 | Asisten Apoteker Pelaksana Lanjutan        | 7 | 1 | 2 | -1 |
| Bidan Pelaksana Lanjutan              | 7  | 1 | 5 | -4 | Asisten Apoteker Penyelia                  | 8 | 0 | 2 | -2 |
| Bidan Penyelia                        | 8  | 3 | 5 | -2 | Terapis Gigi dan Mulut Terampil            | 6 | 1 | 2 | -1 |
| Bidan Pertama                         | 8  | 0 | 5 | -5 | Terapis Gigi dan Mulut Mahir               | 7 | 0 | 2 | -2 |
| Bidan Muda                            | 9  | 0 | 5 | -5 | Terapis Gigi dan Mulut Penyelia            | 8 | 0 | 2 | -2 |
| Bidan Madya                           | 11 | 0 | 5 | -5 | Terapis Gigi dan Mulut Ahli Pertama        |   | 0 | 3 | -3 |
| Nutrisisionis Pelaksana               | 6  | 0 | 2 | -2 | Terapis Gigi dan Mulut Ahli Muda           |   | 0 | 3 | -3 |
| Nutrisisionis Pelaksana Lanjutan      | 7  | 0 | 2 | -2 | Refraksisionis Optisien Pelaksana          | 6 | 0 | 1 | -1 |
| Nutrisisionis Penyelia                | 8  | 0 | 2 | -2 | Refraksisionis Optisien Pelaksana Lanjutan | 7 | 0 | 1 | -1 |
| Nutrisisionis Pertama                 | 8  | 0 | 2 | -2 | Refraksisionis Optisien Penyelia           | 8 | 0 | 1 | -1 |
| Nutrisisionis Muda                    | 9  | 0 | 2 | -2 | Perekam Medis Pelaksana                    | 6 | 0 | 2 | -2 |
| Nutrisisionis Madya                   | 11 | 0 | 2 | -2 | Perekam Medis Pelaksana Lanjutan           | 7 | 0 | 2 | -2 |
| Penyuluh Kesehatan Masyarakat Pertama | 8  | 1 | 2 | -1 | Perekam Medis Penyelia                     | 8 | 0 | 2 | -2 |
| Penyuluh Kesehatan Masyarakat Muda    | 9  | 0 | 2 | -2 | Administrator Kesehatan Pertama            | 8 | 0 | 1 | -1 |

BAGAN PETA JABATAN  
UPT PUSKESMAS TANJUNG HABULU DINAS KESEHATAN KABUPATEN TANAH LAUT

|                                     |    |   |   |    |
|-------------------------------------|----|---|---|----|
| Penyuluh Kesehatan Masyarakat Madya | 11 | 0 | 2 | -2 |
| Perawat Terampil                    | 6  | 2 | 5 | -3 |
| Perawat Mahir                       | 7  | 1 | 5 | -4 |
| Perawat Penyelia                    | 8  | 2 | 5 | -3 |
| Perawat Ahli pertama                | 8  | 0 | 5 | -5 |
| Perawat Ahli Muda                   | 9  | 0 | 5 | -5 |
| Perawat Ahli Madya                  | 11 | 0 | 5 | -5 |
| Sanitarian Pelaksana Pemula         | 5  | 0 | 2 | -2 |
| Sanitarian Pelaksana                | 6  | 0 | 2 | -2 |
| Sanitarian Pelaksana Lanjutan       | 7  | 0 | 2 | -2 |
| Sanitarian Penyelia                 | 8  | 0 | 2 | -2 |
| Sanitarian Pertama                  | 8  | 0 | 2 | -2 |
| Sanitarian Muda                     | 9  | 0 | 2 | -2 |
| Sanitarian Madya                    | 11 | 0 | 2 | -2 |

|                                |    |   |   |    |
|--------------------------------|----|---|---|----|
| Administrator Kesehatan Muda   | 9  | 0 | 1 | -1 |
| Administrator Kesehatan Madya  | 11 | 0 | 1 | -1 |
| Epidemiologi Kesehatan Pertama | 8  | 0 | 1 | -1 |
| Epidemiologi Kesehatan Muda    | 9  | 0 | 1 | -1 |
| Epidemiologi Kesehatan Madya   | 11 | 0 | 1 | -1 |
| Penata Laksana Barang Penyelia | 9  | 0 | 1 | -1 |
| Penata Laksana Barang Mahir    | 8  | 0 | 1 | -1 |
| Penata Laksana Barang Terampil | 7  | 0 | 1 | -1 |

BAGAN PETA JABATAN  
UPT PUSKESMAS SUNGAI RIAM DINAS KESEHATAN KABUPATEN TANAH LAUT

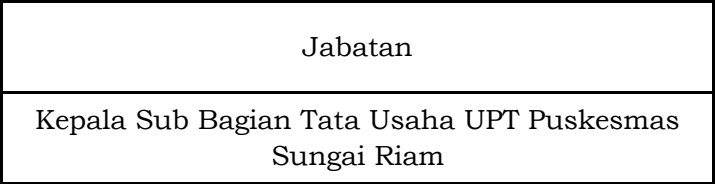
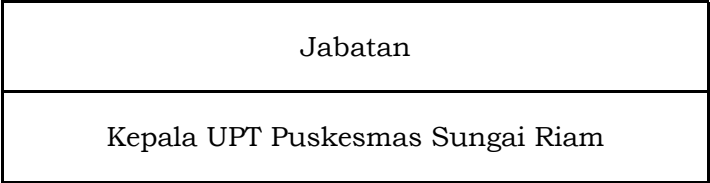

| Jabatan Fungsional  | Kls | B | K | -/+ |
|---------------------|-----|---|---|-----|
| Dokter Pertama      | 9   | 1 | 2 | -1  |
| Dokter Muda         | 10  | 1 | 2 | -1  |
| Dokter Madya        | 12  | 0 | 2 | -2  |
| Dokter Gigi Pertama | 9   | 0 | 2 | -2  |
| Dokter Gigi Muda    | 10  | 1 | 2 | -1  |
| Dokter Gigi Madya   | 12  | 0 | 2 | -2  |
| Apoteker Pertama    | 8   | 1 | 2 | -1  |
| Apoteker Muda       | 9   | 0 | 2 | -2  |

| Jabatan Fungsional                                   | Kls | B | K | -/+ |
|--|-----|---|---|-----|
| Pranata Laboratorium Kesehatan<br>Pelaksana Pemula   | 5   | 0 | 2 | -2  |
| Pranata Laboratorium Kesehatan<br>Pelaksana          | 6   | 0 | 2 | -2  |
| Pranata Laboratorium Kesehatan<br>Pelaksana Lanjutan | 7   | 1 | 2 | -1  |
| Pranata Laboratorium Kesehatan<br>Penyelia           | 8   | 0 | 2 | -2  |
| Pranata Laboratorium Kesehatan<br>Pertama            | 8   | 0 | 2 | -2  |
| Pranata Laboratorium Kesehatan<br>Muda               | 9   | 0 | 2 | -2  |
| Pranata Laboratorium Kesehatan<br>Madya              | 11  | 0 | 2 | -2  |
| Asisten Apoteker Pelaksana<br>Pemula                 | 5   | 0 | 2 | -2  |

| Jabatan                      | Kls | B | K | -/+ |
|------------------------------|-----|---|---|-----|
| Pengelola Keuangan           | 6   | 0 | 1 | -1  |
| Pengelola Kepegawaian        | 6   | 0 | 1 | -1  |
| Pengadministrasi Keuangan    | 5   | 0 | 1 | -1  |
| Pengadministrasi Kepegawaian | 5   | 0 | 1 | -1  |
| Pengadministrasi Umum        | 5   | 0 | 1 | -1  |
| Pengemudi                    | 3   | 0 | 1 | -1  |

BAGAN PETA JABATAN  
UPT PUSKESMAS SUNGAI RIAM DINAS KESEHATAN KABUPATEN TANAH LAUT

|                                       |    |   |   |    |  |   |   |   |    |
|---------------------------------------|----|---|---|----|--|---|---|---|----|
| Apoteker Madya                        | 11 | 0 | 2 | -2 | Asisten Apoteker Pelaksana                 | 6 | 1 | 2 | -1 |
| Bidan Pelaksana                       | 6  | 2 | 6 | -4 | Asisten Apoteker Pelaksana Lanjutan        | 7 | 0 | 2 | -2 |
| Bidan Pelaksana Lanjutan              | 7  | 1 | 6 | -5 | Asisten Apoteker Penyelia                  | 8 | 0 | 2 | -2 |
| Bidan Penyelia                        | 8  | 3 | 6 | -3 | Terapis Gigi dan Mulut Terampil            | 6 | 1 | 2 | -1 |
| Bidan Pertama                         | 8  | 0 | 6 | -6 | Terapis Gigi dan Mulut Mahir               | 7 | 0 | 2 | -2 |
| Bidan Muda                            | 9  | 0 | 6 | -6 | Terapis Gigi dan Mulut Penyelia            | 8 | 0 | 2 | -2 |
| Bidan Madya                           | 11 | 0 | 6 | -6 | Terapis Gigi dan Mulut Ahli Pertama        |   | 0 | 3 | -3 |
| Nutrisisionis Pelaksana               | 6  | 0 | 2 | -2 | Terapis Gigi dan Mulut Ahli Muda           |   | 0 | 3 | -3 |
| Nutrisisionis Pelaksana Lanjutan      | 7  | 1 | 2 | -1 | Refraksisionis Optisien Pelaksana          | 6 | 0 | 1 | -1 |
| Nutrisisionis Penyelia                | 8  | 0 | 2 | -2 | Refraksisionis Optisien Pelaksana Lanjutan | 7 | 0 | 1 | -1 |
| Nutrisisionis Pertama                 | 8  | 0 | 2 | -2 | Refraksisionis Optisien Penyelia           | 8 | 0 | 1 | -1 |
| Nutrisisionis Muda                    | 9  | 0 | 2 | -2 | Perekam Medis Pelaksana                    | 6 | 0 | 2 | -2 |
| Nutrisisionis Madya                   | 11 | 0 | 2 | -2 | Perekam Medis Pelaksana Lanjutan           | 7 | 0 | 2 | -2 |
| Penyuluh Kesehatan Masyarakat Pertama | 8  | 0 | 2 | -2 | Perekam Medis Penyelia                     | 8 | 0 | 2 | -2 |
| Penyuluh Kesehatan Masyarakat Muda    | 9  | 0 | 2 | -2 | Administrator Kesehatan Pertama            | 8 | 0 | 1 | -1 |

BAGAN PETA JABATAN  
UPT PUSKESMAS SUNGAI RIAM DINAS KESEHATAN KABUPATEN TANAH LAUT

|                                     |    |   |   |    |
|-------------------------------------|----|---|---|----|
| Penyuluh Kesehatan Masyarakat Madya | 11 | 0 | 2 | -2 |
| Perawat Terampil                    | 6  | 1 | 7 | -6 |
| Perawat Mahir                       | 7  | 3 | 7 | -4 |
| Perawat Penyelia                    | 8  | 1 | 7 | -6 |
| Perawat Ahli pertama                | 8  | 0 | 7 | -7 |
| Perawat Ahli Muda                   | 9  | 1 | 7 | -6 |
| Perawat Ahli Madya                  | 11 | 0 | 7 | -7 |
| Sanitarian Pelaksana Pemula         | 5  | 0 | 2 | -2 |
| Sanitarian Pelaksana                | 6  | 0 | 2 | -2 |
| Sanitarian Pelaksana Lanjutan       | 7  | 0 | 2 | -2 |
| Sanitarian Penyelia                 | 8  | 1 | 2 | -1 |
| Sanitarian Pertama                  | 8  | 0 | 2 | -2 |
| Sanitarian Muda                     | 9  | 0 | 2 | -2 |
| Sanitarian Madya                    | 11 | 0 | 2 | -2 |

|                                |    |   |   |    |
|--------------------------------|----|---|---|----|
| Administrator Kesehatan Muda   | 9  | 0 | 1 | -1 |
| Administrator Kesehatan Madya  | 11 | 0 | 1 | -1 |
| Epidemiologi Kesehatan Pertama | 8  | 0 | 1 | -1 |
| Epidemiologi Kesehatan Muda    | 9  | 0 | 1 | -1 |
| Epidemiologi Kesehatan Madya   | 11 | 0 | 1 | -1 |
| Penata Laksana Barang Penyelia | 9  | 0 | 1 | -1 |
| Penata Laksana Barang Mahir    | 8  | 0 | 1 | -1 |
| Penata Laksana Barang Terampil | 7  | 0 | 1 | -1 |



BAGAN PETA JABATAN  
UPT PUSKESMAS TAMBANG ULANG DINAS KESEHATAN KABUPATEN TANAH LAUT

|                                    |
|------------------------------------|
| Jabatan                            |
| Kepala UPT Puskesmas Tambang Ulang |

|  |
|--|
| Jabatan  |
| Kepala Sub Bagian Tata Usaha UPT Puskesmas Tambang Ulang |

| Jabatan Fungsional  | Kls | B | K | -/+ |
|---------------------|-----|---|---|-----|
| Dokter Pertama      | 9   | 0 | 2 | -2  |
| Dokter Muda         | 10  | 1 | 2 | -1  |
| Dokter Madya        | 12  | 1 | 2 | -1  |
| Dokter Gigi Pertama | 9   | 0 | 2 | -2  |
| Dokter Gigi Muda    | 10  | 0 | 2 | -2  |
| Dokter Gigi Madya   | 12  | 1 | 2 | -1  |
| Apoteker Pertama    | 8   | 0 | 2 | -2  |
| Apoteker Muda       | 9   | 1 | 2 | -1  |

| Jabatan Fungsional                                | Kls | B | K | -/+ |
|---|-----|---|---|-----|
| Pranata Laboratorium Kesehatan Pelaksana Pemula   | 5   | 0 | 2 | -2  |
| Pranata Laboratorium Kesehatan Pelaksana          | 6   | 0 | 2 | -2  |
| Pranata Laboratorium Kesehatan Pelaksana Lanjutan | 7   | 0 | 2 | -2  |
| Pranata Laboratorium Kesehatan Penyelia           | 8   | 0 | 2 | -2  |
| Pranata Laboratorium Kesehatan Pertama            | 8   | 0 | 2 | -2  |
| Pranata Laboratorium Kesehatan Muda               | 9   | 0 | 2 | -2  |
| Pranata Laboratorium Kesehatan Madya              | 11  | 0 | 2 | -2  |
| Asisten Apoteker Pelaksana Pemula                 | 5   | 0 | 2 | -2  |

| Jabatan                      | Kls | B | K | -/+ |
|------------------------------|-----|---|---|-----|
| Pengelola Keuangan           | 6   | 0 | 1 | -1  |
| Pengelola Kepegawaian        | 6   | 0 | 1 | -1  |
| Pengadministrasi Keuangan    | 5   | 1 | 1 | 0   |
| Pengadministrasi Kepegawaian | 5   | 0 | 1 | -1  |
| Pengadministrasi Umum        | 5   | 0 | 1 | -1  |
| Pengemudi                    | 3   | 0 | 1 | -1  |

BAGAN PETA JABATAN  
UPT PUSKESMAS TAMBANG ULANG DINAS KESEHATAN KABUPATEN TANAH LAUT

|                                       |    |   |    |     |  |   |   |   |    |
|---------------------------------------|----|---|----|-----|--|---|---|---|----|
| Apoteker Madya                        | 11 | 0 | 2  | -2  | Asisten Apoteker Pelaksana                 | 6 | 1 | 2 | -1 |
| Bidan Pelaksana                       | 6  | 3 | 12 | -9  | Asisten Apoteker Pelaksana Lanjutan        | 7 | 0 | 2 | -2 |
| Bidan Pelaksana Lanjutan              | 7  | 4 | 12 | -8  | Asisten Apoteker Penyelia                  | 8 | 0 | 2 | -2 |
| Bidan Penyelia                        | 8  | 2 | 12 | -10 | Terapis Gigi dan Mulut Terampil            | 6 | 1 | 3 | -2 |
| Bidan Pertama                         | 8  | 1 | 12 | -11 | Terapis Gigi dan Mulut Mahir               | 7 | 1 | 3 | -2 |
| Bidan Muda                            | 9  | 0 | 12 | -12 | Terapis Gigi dan Mulut Penyelia            | 8 | 0 | 3 | -3 |
| Bidan Madya                           | 11 | 0 | 12 | -12 | Terapis Gigi dan Mulut Ahli Pertama        |   | 0 | 3 | -3 |
| Nutrisisionis Pelaksana               | 6  | 0 | 2  | -2  | Terapis Gigi dan Mulut Ahli Muda           |   | 0 | 3 | -3 |
| Nutrisisionis Pelaksana Lanjutan      | 7  | 0 | 2  | -2  | Refraksisionis Optisien Pelaksana          | 6 | 0 | 1 | -1 |
| Nutrisisionis Penyelia                | 8  | 0 | 2  | -2  | Refraksisionis Optisien Pelaksana Lanjutan | 7 | 0 | 1 | -1 |
| Nutrisisionis Pertama                 | 8  | 1 | 2  | -1  | Refraksisionis Optisien Penyelia           | 8 | 0 | 1 | -1 |
| Nutrisisionis Muda                    | 9  | 0 | 2  | -2  | Perekam Medis Pelaksana                    | 6 | 0 | 2 | -2 |
| Nutrisisionis Madya                   | 11 | 0 | 2  | -2  | Perekam Medis Pelaksana Lanjutan           | 7 | 0 | 2 | -2 |
| Penyuluh Kesehatan Masyarakat Pertama | 8  | 1 | 2  | -1  | Perekam Medis Penyelia                     | 8 | 0 | 2 | -2 |
| Penyuluh Kesehatan Masyarakat Muda    | 9  | 0 | 2  | -2  | Administrator Kesehatan Pertama            | 8 | 0 | 1 | -1 |

BAGAN PETA JABATAN  
UPT PUSKESMAS TAMBANG ULANG DINAS KESEHATAN KABUPATEN TANAH LAUT

|                                     |    |   |   |    |
|-------------------------------------|----|---|---|----|
| Penyuluh Kesehatan Masyarakat Madya | 11 | 0 | 2 | -2 |
| Perawat Terampil                    | 6  | 0 | 3 | -3 |
| Perawat Mahir                       | 7  | 3 | 3 | 0  |
| Perawat Penyelia                    | 8  | 4 | 3 | 1  |
| Perawat Ahli pertama                | 8  | 0 | 3 | -3 |
| Perawat Ahli Muda                   | 9  | 1 | 3 | -2 |
| Perawat Ahli Madya                  | 11 | 0 | 3 | -3 |
| Sanitarian Pelaksana Pemula         | 5  | 0 | 7 | -7 |
| Sanitarian Pelaksana                | 6  | 0 | 7 | -7 |
| Sanitarian Pelaksana Lanjutan       | 7  | 1 | 7 | -6 |
| Sanitarian Penyelia                 | 8  | 0 | 7 | -7 |
| Sanitarian Pertama                  | 8  | 0 | 7 | -7 |
| Sanitarian Muda                     | 9  | 0 | 7 | -7 |
| Sanitarian Madya                    | 11 | 0 | 7 | -7 |

|                                |    |   |   |    |
|--------------------------------|----|---|---|----|
| Administrator Kesehatan Muda   | 9  | 0 | 1 | -1 |
| Administrator Kesehatan Madya  | 11 | 0 | 1 | -1 |
| Epidemiologi Kesehatan Pertama | 8  | 0 | 1 | -1 |
| Epidemiologi Kesehatan Muda    | 9  | 0 | 1 | -1 |
| Epidemiologi Kesehatan Madya   | 11 | 0 | 1 | -1 |
| Penata Laksana Barang Penyelia | 9  | 0 | 1 | -1 |
| Penata Laksana Barang Mahir    | 8  | 0 | 1 | -1 |
| Penata Laksana Barang Terampil | 7  | 0 | 1 | -1 |

BAGAN PETA JABATAN  
UPT PUSKESMAS BATAKAN DINAS KESEHATAN KABUPATEN TANAH LAUT

|                              |
|------------------------------|
| Jabatan                      |
| Kepala UPT Puskesmas Batakan |

|  |
|--|
| Jabatan  |
| Kepala Sub Bagian Tata Usaha UPT Puskesmas Batakan |

| Jabatan Fungsional  | Kls | B | K | -/+ |
|---------------------|-----|---|---|-----|
| Dokter Pertama      | 9   | 0 | 2 | -2  |
| Dokter Muda         | 10  | 0 | 2 | -2  |
| Dokter Madya        | 12  | 0 | 2 | -2  |
| Dokter Gigi Pertama | 9   | 0 | 2 | -2  |
| Dokter Gigi Muda    | 10  | 0 | 2 | -2  |
| Dokter Gigi Madya   | 12  | 0 | 2 | -2  |
| Apoteker Pertama    | 8   | 1 | 2 | -1  |
| Apoteker Muda       | 9   | 0 | 2 | -2  |

| Jabatan Fungsional                                | Kls | B | K | -/+ |
|---|-----|---|---|-----|
| Pranata Laboratorium Kesehatan Pelaksana Pemula   | 5   | 0 | 2 | -2  |
| Pranata Laboratorium Kesehatan Pelaksana          | 6   | 1 | 2 | -1  |
| Pranata Laboratorium Kesehatan Pelaksana Lanjutan | 7   | 0 | 2 | -2  |
| Pranata Laboratorium Kesehatan Penyelia           | 8   | 0 | 2 | -2  |
| Pranata Laboratorium Kesehatan Pertama            | 8   | 0 | 2 | -2  |
| Pranata Laboratorium Kesehatan Muda               | 9   | 0 | 2 | -2  |
| Pranata Laboratorium Kesehatan Madya              | 11  | 0 | 2 | -2  |
| Asisten Apoteker Pelaksana Pemula                 | 5   | 0 | 2 | -2  |

| Jabatan                      | Kls | B | K | -/+ |
|------------------------------|-----|---|---|-----|
| Pengelola Keuangan           | 6   | 0 | 1 | -1  |
| Pengelola Kepegawaian        | 6   | 0 | 1 | -1  |
| Pengadministrasi Keuangan    | 5   | 0 | 1 | -1  |
| Pengadministrasi Kepegawaian | 5   | 0 | 1 | -1  |
| Pengadministrasi Umum        | 5   | 0 | 1 | -1  |
| Pengemudi                    | 3   | 0 | 1 | -1  |

BAGAN PETA JABATAN  
UPT PUSKESMAS BATAKAN DINAS KESEHATAN KABUPATEN TANAH LAUT

|                                       |    |   |   |    |  |   |   |   |    |
|---------------------------------------|----|---|---|----|--|---|---|---|----|
| Apoteker Madya                        | 11 | 0 | 2 | -2 | Asisten Apoteker Pelaksana                 | 6 | 1 | 2 | -1 |
| Bidan Pelaksana                       | 6  | 0 | 5 | -5 | Asisten Apoteker Pelaksana Lanjutan        | 7 | 0 | 2 | -2 |
| Bidan Pelaksana Lanjutan              | 7  | 0 | 5 | -5 | Asisten Apoteker Penyelia                  | 8 | 0 | 2 | -2 |
| Bidan Penyelia                        | 8  | 0 | 5 | -5 | Terapis Gigi dan Mulut Terampil            | 6 | 0 | 2 | -2 |
| Bidan Pertama                         | 8  | 1 | 5 | -4 | Terapis Gigi dan Mulut Mahir               | 7 | 0 | 2 | -2 |
| Bidan Muda                            | 9  | 1 | 5 | -4 | Terapis Gigi dan Mulut Penyelia            | 8 | 0 | 2 | -2 |
| Bidan Madya                           | 11 | 0 | 5 | -5 | Terapis Gigi dan Mulut Ahli Pertama        |   | 0 | 3 | -3 |
| Nutrisisionis Pelaksana               | 6  | 1 | 2 | -1 | Terapis Gigi dan Mulut Ahli Muda           |   | 0 | 3 | -3 |
| Nutrisisionis Pelaksana Lanjutan      | 7  | 0 | 2 | -2 | Refraksisionis Optisien Pelaksana          | 6 | 0 | 1 | -1 |
| Nutrisisionis Penyelia                | 8  | 0 | 2 | -2 | Refraksisionis Optisien Pelaksana Lanjutan | 7 | 0 | 1 | -1 |
| Nutrisisionis Pertama                 | 8  | 0 | 2 | -2 | Refraksisionis Optisien Penyelia           | 8 | 0 | 1 | -1 |
| Nutrisisionis Muda                    | 9  | 0 | 2 | -2 | Perekam Medis Pelaksana                    | 6 | 0 | 2 | -2 |
| Nutrisisionis Madya                   | 11 | 0 | 2 | -2 | Perekam Medis Pelaksana Lanjutan           | 7 | 0 | 2 | -2 |
| Penyuluh Kesehatan Masyarakat Pertama | 8  | 1 | 2 | -1 | Perekam Medis Penyelia                     | 8 | 0 | 2 | -2 |

BAGAN PETA JABATAN  
UPT PUSKESMAS BATAKAN DINAS KESEHATAN KABUPATEN TANAH LAUT

|                                     |    |   |   |    |
|-------------------------------------|----|---|---|----|
| Penyuluh Kesehatan Masyarakat Muda  | 9  | 0 | 2 | -2 |
| Penyuluh Kesehatan Masyarakat Madya | 11 | 0 | 2 | -2 |
| Perawat Terampil                    | 6  | 2 | 5 | -3 |
| Perawat Mahir                       | 7  | 1 | 5 | -4 |
| Perawat Penyelia                    | 8  | 1 | 5 | -4 |
| Perawat Ahli pertama                | 8  | 0 | 5 | -5 |
| Perawat Ahli Muda                   | 9  | 0 | 5 | -5 |
| Perawat Ahli Madya                  | 11 | 0 | 5 | -5 |
| Sanitarian Pelaksana Pemula         | 5  | 0 | 2 | -2 |
| Sanitarian Pelaksana                | 6  | 1 | 2 | -1 |
| Sanitarian Pelaksana Lanjutan       | 7  | 0 | 2 | -2 |
| Sanitarian Penyelia                 | 8  | 0 | 2 | -2 |
| Sanitarian Pertama                  | 8  | 0 | 2 | -2 |
| Sanitarian Muda                     | 9  | 0 | 2 | -2 |
| Sanitarian Madya                    | 11 | 0 | 2 | -2 |

|                                 |    |   |   |    |
|---------------------------------|----|---|---|----|
| Administrator Kesehatan Pertama | 8  | 0 | 1 | -1 |
| Administrator Kesehatan Muda    | 9  | 0 | 1 | -1 |
| Administrator Kesehatan Madya   | 11 | 0 | 1 | -1 |
| Epidemiologi Kesehatan Pertama  | 8  | 0 | 1 | -1 |
| Epidemiologi Kesehatan Muda     | 9  | 0 | 1 | -1 |
| Epidemiologi Kesehatan Madya    | 11 | 0 | 1 | -1 |
| Penata Laksana Barang Penyelia  | 9  | 0 | 1 | -1 |
| Penata Laksana Barang Mahir     | 8  | 0 | 1 | -1 |
| Penata Laksana Barang Terampil  | 7  | 0 | 1 | -1 |

BAGAN PETA JABATAN  
UPT PUSKESMAS KAIT-KAIT DINAS KESEHATAN KABUPATEN TANAH LAUT

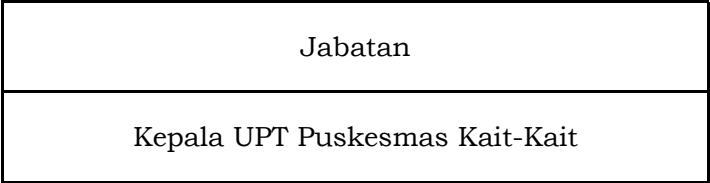

| Jabatan Fungsional  | Kls | B | K | -/+ |
|---------------------|-----|---|---|-----|
| Dokter Pertama      | 9   | 1 | 2 | -1  |
| Dokter Muda         | 10  | 0 | 2 | -2  |
| Dokter Madya        | 12  | 0 | 2 | -2  |
| Dokter Gigi Pertama | 9   | 0 | 2 | -2  |
| Dokter Gigi Muda    | 10  | 1 | 2 | -1  |
| Dokter Gigi Madya   | 12  | 0 | 2 | -2  |
| Apoteker Pertama    | 8   | 0 | 2 | -2  |
| Apoteker Muda       | 9   | 0 | 2 | -2  |

| Jabatan Fungsional                                | Kls | B | K | -/+ |
|---|-----|---|---|-----|
| Pranata Laboratorium Kesehatan Pelaksana Pemula   | 5   | 0 | 2 | -2  |
| Pranata Laboratorium Kesehatan Pelaksana          | 6   | 0 | 2 | -2  |
| Pranata Laboratorium Kesehatan Pelaksana Lanjutan | 7   | 1 | 2 | -1  |
| Pranata Laboratorium Kesehatan Penyelia           | 8   | 0 | 2 | -2  |
| Pranata Laboratorium Kesehatan Pertama            | 8   | 0 | 2 | -2  |
| Pranata Laboratorium Kesehatan Muda               | 9   | 0 | 2 | -2  |
| Pranata Laboratorium Kesehatan Madya              | 11  | 0 | 2 | -2  |
| Asisten Apoteker Pelaksana Pemula                 | 5   | 0 | 2 | -2  |

| Jabatan                      | Kls | B | K | -/+ |
|------------------------------|-----|---|---|-----|
| Pengelola Keuangan           | 6   | 0 | 1 | -1  |
| Pengelola Kepegawaian        | 6   | 0 | 1 | -1  |
| Pengadministrasi Keuangan    | 5   | 0 | 1 | -1  |
| Pengadministrasi Kepegawaian | 5   | 0 | 1 | -1  |
| Pengadministrasi Umum        | 5   | 1 | 1 | 0   |
| Pengemudi                    | 3   | 0 | 1 | -1  |

BAGAN PETA JABATAN  
UPT PUSKESMAS KAIT-KAIT DINAS KESEHATAN KABUPATEN TANAH LAUT

|                                       |    |   |   |    |  |   |   |   |    |
|---------------------------------------|----|---|---|----|--|---|---|---|----|
| Apoteker Madya                        | 11 | 0 | 2 | -2 | Asisten Apoteker Pelaksana                 | 6 | 0 | 2 | -2 |
| Bidan Pelaksana                       | 6  | 2 | 3 | -1 | Asisten Apoteker Pelaksana Lanjutan        | 7 | 0 | 2 | -2 |
| Bidan Pelaksana Lanjutan              | 7  | 0 | 3 | -3 | Asisten Apoteker Penyelia                  | 8 | 0 | 2 | -2 |
| Bidan Penyelia                        | 8  | 1 | 3 | -2 | Terapis Gigi dan Mulut Terampil            | 6 | 0 | 2 | -2 |
| Bidan Pertama                         | 8  | 0 | 3 | -3 | Terapis Gigi dan Mulut Mahir               | 7 | 1 | 2 | -1 |
| Bidan Muda                            | 9  | 1 | 3 | -2 | Terapis Gigi dan Mulut Penyelia            | 8 | 1 | 2 | -1 |
| Bidan Madya                           | 11 | 0 | 3 | -3 | Terapis Gigi dan Mulut Ahli Pertama        |   | 0 | 3 | -3 |
| Nutrisisionis Pelaksana               | 6  | 0 | 2 | -2 | Terapis Gigi dan Mulut Ahli Muda           |   | 0 | 3 | -3 |
| Nutrisisionis Pelaksana Lanjutan      | 7  | 0 | 2 | -2 | Refraksisionis Optisien Pelaksana          | 6 | 0 | 1 | -1 |
| Nutrisisionis Penyelia                | 8  | 0 | 2 | -2 | Refraksisionis Optisien Pelaksana Lanjutan | 7 | 0 | 1 | -1 |
| Nutrisisionis Pertama                 | 8  | 0 | 2 | -2 | Refraksisionis Optisien Penyelia           | 8 | 0 | 1 | -1 |
| Nutrisisionis Muda                    | 9  | 0 | 2 | -2 | Perekam Medis Pelaksana                    | 6 | 1 | 2 | -1 |
| Nutrisisionis Madya                   | 11 | 0 | 2 | -2 | Perekam Medis Pelaksana Lanjutan           | 7 | 0 | 2 | -2 |
| Penyuluh Kesehatan Masyarakat Pertama | 8  | 0 | 2 | -2 | Perekam Medis Penyelia                     | 8 | 0 | 2 | -2 |
| Penyuluh Kesehatan Masyarakat Muda    | 9  | 0 | 2 | -2 | Administrator Kesehatan Pertama            | 8 | 0 | 1 | -1 |



BAGAN PETA JABATAN  
UPT PUSKESMAS KAIT-KAIT DINAS KESEHATAN KABUPATEN TANAH LAUT

|                                     |    |   |   |    |
|-------------------------------------|----|---|---|----|
| Penyuluh Kesehatan Masyarakat Madya | 11 | 0 | 2 | -2 |
| Perawat Terampil                    | 6  | 1 | 5 | -4 |
| Perawat Mahir                       | 7  | 1 | 5 | -4 |
| Perawat Penyelia                    | 8  | 0 | 5 | -5 |
| Perawat Ahli pertama                | 8  | 0 | 5 | -5 |
| Perawat Ahli Muda                   | 9  | 1 | 5 | -4 |
| Perawat Ahli Madya                  | 11 | 0 | 5 | -5 |
| Sanitarian Pelaksana Pemula         | 5  | 0 | 2 | -2 |
| Sanitarian Pelaksana                | 6  | 1 | 2 | -1 |
| Sanitarian Pelaksana Lanjutan       | 7  | 0 | 2 | -2 |
| Sanitarian Penyelia                 | 8  | 0 | 2 | -2 |
| Sanitarian Pertama                  | 8  | 0 | 2 | -2 |
| Sanitarian Muda                     | 9  | 0 | 2 | -2 |
| Sanitarian Madya                    | 11 | 0 | 2 | -2 |

|                                |    |   |   |    |
|--------------------------------|----|---|---|----|
| Administrator Kesehatan Muda   | 9  | 0 | 1 | -1 |
| Administrator Kesehatan Madya  | 11 | 0 | 1 | -1 |
| Epidemiologi Kesehatan Pertama | 8  | 0 | 1 | -1 |
| Epidemiologi Kesehatan Muda    | 9  | 0 | 1 | -1 |
| Epidemiologi Kesehatan Madya   | 11 | 0 | 1 | -1 |
| Penata Laksana Barang Penyelia | 9  | 0 | 1 | -1 |
| Penata Laksana Barang Mahir    | 8  | 0 | 1 | -1 |
| Penata Laksana Barang Terampil | 7  | 0 | 1 | -1 |

BAGAN PETA JABATAN  
UPT PUSKESMAS SUNGAI CUKA DINAS KESEHATAN KABUPATEN TANAH LAUT

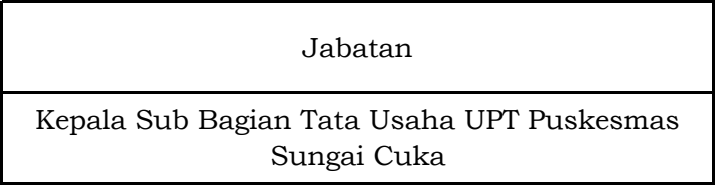
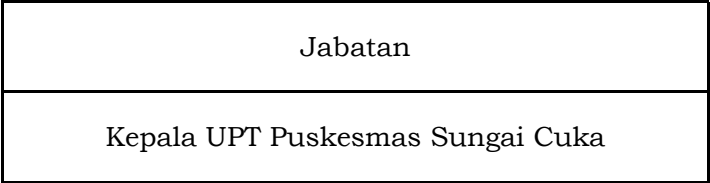

| Jabatan Fungsional  | Kls | B | K | -/+ |
|---------------------|-----|---|---|-----|
| Dokter Pertama      | 9   | 0 | 2 | -2  |
| Dokter Muda         | 10  | 0 | 2 | -2  |
| Dokter Madya        | 12  | 0 | 2 | -2  |
| Dokter Gigi Pertama | 9   | 1 | 2 | -1  |
| Dokter Gigi Muda    | 10  | 1 | 2 | -1  |
| Dokter Gigi Madya   | 12  | 0 | 2 | -2  |
| Apoteker Pertama    | 8   | 0 | 2 | -2  |
| Apoteker Muda       | 9   | 0 | 2 | -2  |

| Jabatan Fungsional                                   | Kls | B | K | -/+ |
|--|-----|---|---|-----|
| Pranata Laboratorium Kesehatan<br>Pelaksana Pemula   | 5   | 0 | 2 | -2  |
| Pranata Laboratorium Kesehatan<br>Pelaksana          | 6   | 1 | 2 | -1  |
| Pranata Laboratorium Kesehatan<br>Pelaksana Lanjutan | 7   | 0 | 2 | -2  |
| Pranata Laboratorium Kesehatan<br>Penyelia           | 8   | 0 | 2 | -2  |
| Pranata Laboratorium Kesehatan<br>Pertama            | 8   | 0 | 2 | -2  |
| Pranata Laboratorium Kesehatan<br>Muda               | 9   | 0 | 2 | -2  |
| Pranata Laboratorium Kesehatan<br>Madya              | 11  | 0 | 2 | -2  |
| Asisten Apoteker Pelaksana<br>Pemula                 | 5   | 0 | 2 | -2  |

| Jabatan                      | Kls | B | K | -/+ |
|------------------------------|-----|---|---|-----|
| Pengelola Keuangan           | 6   | 0 | 1 | -1  |
| Pengelola Kepegawaian        | 6   | 0 | 1 | -1  |
| Pengadministrasi Keuangan    | 5   | 0 | 1 | -1  |
| Pengadministrasi Kepegawaian | 5   | 0 | 1 | -1  |
| Pengadministrasi Umum        | 5   | 0 | 1 | -1  |
| Pengemudi                    | 3   | 0 | 1 | -1  |

BAGAN PETA JABATAN  
UPT PUSKESMAS SUNGAI CUKA DINAS KESEHATAN KABUPATEN TANAH LAUT

|                                       |    |   |   |    |  |   |   |   |    |
|---------------------------------------|----|---|---|----|--|---|---|---|----|
| Apoteker Madya                        | 11 | 0 | 2 | -2 | Asisten Apoteker Pelaksana                 | 6 | 1 | 2 | -1 |
| Bidan Pelaksana                       | 6  | 0 | 8 | -8 | Asisten Apoteker Pelaksana Lanjutan        | 7 | 0 | 2 | -2 |
| Bidan Pelaksana Lanjutan              | 7  | 4 | 8 | -4 | Asisten Apoteker Penyelia                  | 8 | 0 | 2 | -2 |
| Bidan Penyelia                        | 8  | 2 | 8 | -6 | Terapis Gigi dan Mulut Terampil            | 6 | 1 | 2 | -1 |
| Bidan Pertama                         | 8  | 0 | 8 | -8 | Terapis Gigi dan Mulut Mahir               | 7 | 0 | 2 | -2 |
| Bidan Muda                            | 9  | 0 | 8 | -8 | Terapis Gigi dan Mulut Penyelia            | 8 | 0 | 2 | -2 |
| Bidan Madya                           | 11 | 0 | 8 | -8 | Terapis Gigi dan Mulut Ahli Pertama        |   | 0 | 3 | -3 |
| Nutrisisionis Pelaksana               | 6  | 0 | 2 | -2 | Terapis Gigi dan Mulut Ahli Muda           |   | 0 | 3 | -3 |
| Nutrisisionis Pelaksana Lanjutan      | 7  | 0 | 2 | -2 | Refraksisionis Optisien Pelaksana          | 6 | 0 | 1 | -1 |
| Nutrisisionis Penyelia                | 8  | 0 | 2 | -2 | Refraksisionis Optisien Pelaksana Lanjutan | 7 | 0 | 1 | -1 |
| Nutrisisionis Pertama                 | 8  | 0 | 2 | -2 | Refraksisionis Optisien Penyelia           | 8 | 0 | 1 | -1 |
| Nutrisisionis Muda                    | 9  | 0 | 2 | -2 | Perekam Medis Pelaksana                    | 6 | 0 | 2 | -2 |
| Nutrisisionis Madya                   | 11 | 0 | 2 | -2 | Perekam Medis Pelaksana Lanjutan           | 7 | 0 | 2 | -2 |
| Penyuluh Kesehatan Masyarakat Pertama | 8  | 1 | 2 | -1 | Perekam Medis Penyelia                     | 8 | 0 | 2 | -2 |
| Penyuluh Kesehatan Masyarakat Muda    | 9  | 0 | 2 | -2 | Administrator Kesehatan Pertama            | 8 | 0 | 1 | -1 |

BAGAN PETA JABATAN  
UPT PUSKESMAS SUNGAI CUKA DINAS KESEHATAN KABUPATEN TANAH LAUT

|                                     |    |   |   |    |
|-------------------------------------|----|---|---|----|
| Penyuluh Kesehatan Masyarakat Madya | 11 | 0 | 2 | -2 |
| Perawat Terampil                    | 6  | 1 | 4 | -3 |
| Perawat Mahir                       | 7  | 1 | 4 | -3 |
| Perawat Penyelia                    | 8  | 1 | 4 | -3 |
| Perawat Ahli pertama                | 8  | 0 | 4 | -4 |
| Perawat Ahli Muda                   | 9  | 1 | 4 | -3 |
| Perawat Ahli Madya                  | 11 | 0 | 4 | -4 |
| Sanitarian Pelaksana Pemula         | 5  | 0 | 2 | -2 |
| Sanitarian Pelaksana                | 6  | 0 | 2 | -2 |
| Sanitarian Pelaksana Lanjutan       | 7  | 0 | 2 | -2 |
| Sanitarian Penyelia                 | 8  | 0 | 2 | -2 |
| Sanitarian Pertama                  | 8  | 0 | 2 | -2 |
| Sanitarian Muda                     | 9  | 0 | 2 | -2 |
| Sanitarian Madya                    | 11 | 0 | 2 | -2 |

|                                |    |   |   |    |
|--------------------------------|----|---|---|----|
| Administrator Kesehatan Muda   | 9  | 0 | 1 | -1 |
| Administrator Kesehatan Madya  | 11 | 0 | 1 | -1 |
| Epidemiologi Kesehatan Pertama | 8  | 0 | 1 | -1 |
| Epidemiologi Kesehatan Muda    | 9  | 0 | 1 | -1 |
| Epidemiologi Kesehatan Madya   | 11 | 0 | 1 | -1 |
| Penata Laksana Barang Penyelia | 9  | 0 | 1 | -1 |
| Penata Laksana Barang Mahir    | 8  | 0 | 1 | -1 |
| Penata Laksana Barang Terampil | 7  | 0 | 1 | -1 |

BAGAN PETA JABATAN  
UPT PUSKESMAS ANGSAU DINAS KESEHATAN KABUPATEN TANAH LAUT

|                             |
|-----------------------------|
| Jabatan                     |
| Kepala UPT Puskesmas Angsau |

|   |
|---|
| Jabatan   |
| Kepala Sub Bagian Tata Usaha UPT Puskesmas Angsau |

| Jabatan Fungsional  | Kls | B | K | -/+ |
|---------------------|-----|---|---|-----|
| Dokter Pertama      | 9   | 0 | 2 | -2  |
| Dokter Muda         | 10  | 0 | 2 | -2  |
| Dokter Madya        | 12  | 2 | 2 | 0   |
| Dokter Gigi Pertama | 9   | 0 | 2 | -2  |
| Dokter Gigi Muda    | 10  | 0 | 2 | -2  |
| Dokter Gigi Madya   | 12  | 2 | 2 | 0   |
| Apoteker Pertama    | 8   | 0 | 2 | -2  |
| Apoteker Muda       | 9   | 0 | 2 | -2  |

| Jabatan Fungsional                                | Kls | B | K | -/+ |
|---|-----|---|---|-----|
| Pranata Laboratorium Kesehatan Pelaksana Pemula   | 5   | 0 | 2 | -2  |
| Pranata Laboratorium Kesehatan Pelaksana          | 6   | 0 | 2 | -2  |
| Pranata Laboratorium Kesehatan Pelaksana Lanjutan | 7   | 1 | 2 | -1  |
| Pranata Laboratorium Kesehatan Penyelia           | 8   | 0 | 2 | -2  |
| Pranata Laboratorium Kesehatan Pertama            | 8   | 0 | 2 | -2  |
| Pranata Laboratorium Kesehatan Muda               | 9   | 0 | 2 | -2  |
| Pranata Laboratorium Kesehatan Madya              | 11  | 0 | 2 | -2  |
| Asisten Apoteker Pelaksana Pemula                 | 5   | 0 | 2 | -2  |

| Jabatan                      | Kls | B | K | -/+ |
|------------------------------|-----|---|---|-----|
| Pengelola Keuangan           | 6   | 0 | 1 | -1  |
| Pengelola Kepegawaian        | 6   | 0 | 1 | -1  |
| Pengadministrasi Keuangan    | 5   | 0 | 1 | -1  |
| Pengadministrasi Kepegawaian | 5   | 0 | 1 | -1  |
| Pengadministrasi Umum        | 5   | 0 | 1 | -1  |
| Pengemudi                    | 3   | 0 | 1 | -1  |

BAGAN PETA JABATAN  
UPT PUSKESMAS ANGSAU DINAS KESEHATAN KABUPATEN TANAH LAUT

|                                       |    |   |    |     |
|---------------------------------------|----|---|----|-----|
| Apoteker Madya                        | 11 | 0 | 2  | 1   |
| Bidan Pelaksana                       | 6  | 3 | 12 | -6  |
| Bidan Pelaksana Lanjutan              | 7  | 6 | 12 | -6  |
| Bidan Penyelia                        | 8  | 1 | 12 | -11 |
| Bidan Pertama                         | 8  | 2 | 12 | -10 |
| Bidan Muda                            | 9  | 0 | 12 | -12 |
| Bidan Madya                           | 11 | 0 | 12 | -12 |
| Nutrisisionis Pelaksana               | 6  | 0 | 2  | -2  |
| Nutrisisionis Pelaksana Lanjutan      | 7  | 1 | 2  | -1  |
| Nutrisisionis Penyelia                | 8  | 0 | 2  | -2  |
| Nutrisisionis Pertama                 | 8  | 0 | 2  | -2  |
| Nutrisisionis Muda                    | 9  | 0 | 2  | -2  |
| Nutrisisionis Madya                   | 11 | 0 | 2  | -2  |
| Penyuluh Kesehatan Masyarakat Pertama | 8  | 1 | 2  | -1  |
| Penyuluh Kesehatan Masyarakat Muda    | 9  | 0 | 2  | -2  |

|  |   |   |   |    |
|--|---|---|---|----|
| Asisten Apoteker Pelaksana                 | 6 | 2 | 2 | 0  |
| Asisten Apoteker Pelaksana Lanjutan        | 7 | 0 | 2 | -2 |
| Asisten Apoteker Penyelia                  | 8 | 0 | 2 | -2 |
| Terapis Gigi dan Mulut Terampil            | 6 | 0 | 3 | -3 |
| Terapis Gigi dan Mulut Mahir               | 7 | 2 | 3 | -1 |
| Terapis Gigi dan Mulut Penyelia            | 8 | 1 | 3 | -2 |
| Terapis Gigi dan Mulut Ahli Pertama        |   | 0 | 3 | -3 |
| Terapis Gigi dan Mulut Ahli Muda           |   | 0 | 3 | -3 |
| Refraksisionis Optisien Pelaksana          | 6 | 0 | 1 | -1 |
| Refraksisionis Optisien Pelaksana Lanjutan | 7 | 0 | 1 | -1 |
| Refraksisionis Optisien Penyelia           | 8 | 0 | 1 | -1 |
| Perekam Medis Pelaksana                    | 6 | 0 | 2 | -2 |
| Perekam Medis Pelaksana Lanjutan           | 7 | 0 | 2 | -2 |
| Perekam Medis Penyelia                     | 8 | 0 | 2 | -2 |
| Administrator Kesehatan Pertama            | 8 | 0 | 1 | -1 |

BAGAN PETA JABATAN  
UPT PUSKESMAS ANGSAU DINAS KESEHATAN KABUPATEN TANAH LAUT

|                                     |    |   |    |     |
|-------------------------------------|----|---|----|-----|
| Penyuluh Kesehatan Masyarakat Madya | 11 | 0 | 2  | -2  |
| Perawat Terampil                    | 6  | 1 | 10 | -9  |
| Perawat Mahir                       | 7  | 4 | 10 | -6  |
| Perawat Penyelia                    | 8  | 5 | 10 | -5  |
| Perawat Ahli pertama                | 8  | 0 | 10 | -10 |
| Perawat Ahli Muda                   | 9  | 0 | 10 | -10 |
| Perawat Ahli Madya                  | 11 | 0 | 10 | -10 |
| Sanitarian Pelaksana Pemula         | 5  | 0 | 2  | -2  |
| Sanitarian Pelaksana                | 6  | 0 | 2  | -2  |
| Sanitarian Pelaksana Lanjutan       | 7  | 0 | 2  | -2  |
| Sanitarian Penyelia                 | 8  | 0 | 2  | -2  |
| Sanitarian Pertama                  | 8  | 0 | 2  | -2  |
| Sanitarian Muda                     | 9  | 1 | 2  | -1  |
| Sanitarian Madya                    | 11 | 0 | 2  | -2  |

|                                |    |   |   |    |
|--------------------------------|----|---|---|----|
| Administrator Kesehatan Muda   | 9  | 0 | 1 | -1 |
| Administrator Kesehatan Madya  | 11 | 0 | 1 | -1 |
| Epidemiologi Kesehatan Pertama | 8  | 0 | 1 | -1 |
| Epidemiologi Kesehatan Muda    | 9  | 0 | 1 | -1 |
| Epidemiologi Kesehatan Madya   | 11 | 0 | 1 | -1 |
| Penata Laksana Barang Penyelia | 9  | 0 | 1 | -1 |
| Penata Laksana Barang Mahir    | 8  | 0 | 1 | -1 |
| Penata Laksana Barang Terampil | 7  | 0 | 1 | -1 |

BAGAN PETA JABATAN  
UPT PUSKESMAS BUMI MAKMUR DINAS KESEHATAN KABUPATEN TANAH LAUT

|                                  |
|----------------------------------|
| Jabatan                          |
| Kepala UPT Puskesmas Bumi Makmur |

|  |
|--|
| Jabatan  |
| Kepala Sub Bagian Tata Usaha UPT Puskesmas Bumi Makmur |

| Jabatan Fungsional  | Kls | B | K | -/+ |
|---------------------|-----|---|---|-----|
| Dokter Pertama      | 9   | 0 | 2 | -2  |
| Dokter Muda         | 10  | 3 | 2 | 1   |
| Dokter Madya        | 12  | 0 | 2 | -2  |
| Dokter Gigi Pertama | 9   | 0 | 2 | -2  |
| Dokter Gigi Muda    | 10  | 1 | 2 | -1  |
| Dokter Gigi Madya   | 12  | 0 | 2 | -2  |
| Apoteker Pertama    | 8   | 0 | 2 | -2  |
| Apoteker Muda       | 9   | 0 | 2 | -2  |

| Jabatan Fungsional                                | Kls | B | K | -/+ |
|---|-----|---|---|-----|
| Pranata Laboratorium Kesehatan Pelaksana Pemula   | 5   | 0 | 2 | -2  |
| Pranata Laboratorium Kesehatan Pelaksana          | 6   | 1 | 2 | -1  |
| Pranata Laboratorium Kesehatan Pelaksana Lanjutan | 7   | 0 | 2 | -2  |
| Pranata Laboratorium Kesehatan Penyelia           | 8   | 0 | 2 | -2  |
| Pranata Laboratorium Kesehatan Pertama            | 8   | 0 | 2 | -2  |
| Pranata Laboratorium Kesehatan Muda               | 9   | 0 | 2 | -2  |
| Pranata Laboratorium Kesehatan Madya              | 11  | 0 | 2 | -2  |
| Asisten Apoteker Pelaksana Pemula                 | 5   | 0 | 2 | -2  |

| Jabatan                      | Kls | B | K | -/+ |
|------------------------------|-----|---|---|-----|
| Pengelola Keuangan           | 6   | 1 | 1 | 0   |
| Pengelola Kepegawaian        | 6   | 0 | 1 | -1  |
| Pengadministrasi Keuangan    | 5   | 0 | 1 | -1  |
| Pengadministrasi Kepegawaian | 5   | 0 | 1 | -1  |
| Pengadministrasi Umum        | 5   | 2 | 2 | 0   |
| Pengemudi                    | 3   | 0 | 1 | -1  |



BAGAN PETA JABATAN  
UPT PUSKESMAS BUMI MAKMUR DINAS KESEHATAN KABUPATEN TANAH LAUT

|                                       |    |   |    |     |
|---------------------------------------|----|---|----|-----|
| Apoteker Madya                        | 11 | 0 | 2  | -2  |
| Bidan Pelaksana                       | 6  | 5 | 11 | -6  |
| Bidan Pelaksana Lanjutan              | 7  | 6 | 11 | -5  |
| Bidan Penyelia                        | 8  | 0 | 11 | -11 |
| Bidan Pertama                         | 8  | 0 | 11 | -11 |
| Bidan Muda                            | 9  | 0 | 11 | -11 |
| Bidan Madya                           | 11 | 0 | 11 | -11 |
| Nutrisisionis Pelaksana               | 6  | 0 | 2  | -2  |
| Nutrisisionis Pelaksana Lanjutan      | 7  | 1 | 2  | -1  |
| Nutrisisionis Penyelia                | 8  | 0 | 2  | -2  |
| Nutrisisionis Pertama                 | 8  | 0 | 2  | -2  |
| Nutrisisionis Muda                    | 9  | 0 | 2  | -2  |
| Nutrisisionis Madya                   | 11 | 0 | 2  | -2  |
| Penyuluh Kesehatan Masyarakat Pertama | 8  | 1 | 2  | -1  |
| Penyuluh Kesehatan Masyarakat Muda    | 9  | 0 | 2  | -2  |

|  |   |   |   |    |
|--|---|---|---|----|
| Asisten Apoteker Pelaksana                 | 6 | 1 | 2 | -1 |
| Asisten Apoteker Pelaksana Lanjutan        | 7 | 0 | 2 | -2 |
| Asisten Apoteker Penyelia                  | 8 | 0 | 2 | -2 |
| Terapis Gigi dan Mulut Terampil            | 6 | 1 | 2 | -1 |
| Terapis Gigi dan Mulut Mahir               | 7 | 0 | 2 | -2 |
| Terapis Gigi dan Mulut Penyelia            | 8 | 0 | 2 | -2 |
| Terapis Gigi dan Mulut Ahli Pertama        |   | 0 | 3 | -3 |
| Terapis Gigi dan Mulut Ahli Muda           |   | 0 | 3 | -3 |
| Refraksisionis Optisien Pelaksana          | 6 | 0 | 1 | -1 |
| Refraksisionis Optisien Pelaksana Lanjutan | 7 | 0 | 1 | -1 |
| Refraksisionis Optisien Penyelia           | 8 | 0 | 1 | -1 |
| Perekam Medis Pelaksana                    | 6 | 0 | 2 | -2 |
| Perekam Medis Pelaksana Lanjutan           | 7 | 0 | 2 | -2 |
| Perekam Medis Penyelia                     | 8 | 0 | 2 | -2 |
| Administrator Kesehatan Pertama            | 8 | 0 | 1 | -1 |

BAGAN PETA JABATAN  
UPT PUSKESMAS BUMI MAKMUR DINAS KESEHATAN KABUPATEN TANAH LAUT

|                                     |    |   |   |    |
|-------------------------------------|----|---|---|----|
| Penyuluh Kesehatan Masyarakat Madya | 11 | 0 | 2 | -2 |
| Perawat Terampil                    | 6  | 1 | 4 | -3 |
| Perawat Mahir                       | 7  | 1 | 4 | -3 |
| Perawat Penyelia                    | 8  | 1 | 4 | -3 |
| Perawat Ahli pertama                | 8  | 0 | 4 | -4 |
| Perawat Ahli Muda                   | 9  | 0 | 4 | -4 |
| Perawat Ahli Madya                  | 11 | 0 | 4 | -4 |
| Sanitarian Pelaksana Pemula         | 5  | 0 | 2 | -2 |
| Sanitarian Pelaksana                | 6  | 1 | 2 | -1 |
| Sanitarian Pelaksana Lanjutan       | 7  | 0 | 2 | -2 |
| Sanitarian Penyelia                 | 8  | 0 | 2 | -2 |
| Sanitarian Pertama                  | 8  | 0 | 2 | -2 |
| Sanitarian Muda                     | 9  | 0 | 2 | -2 |
| Sanitarian Madya                    | 11 | 0 | 2 | -2 |

|                                |    |   |   |    |
|--------------------------------|----|---|---|----|
| Administrator Kesehatan Muda   | 9  | 0 | 1 | -1 |
| Administrator Kesehatan Madya  | 11 | 0 | 1 | -1 |
| Epidemiologi Kesehatan Pertama | 8  | 0 | 1 | -1 |
| Epidemiologi Kesehatan Muda    | 9  | 0 | 1 | -1 |
| Epidemiologi Kesehatan Madya   | 11 | 0 | 1 | -1 |
| Penata Laksana Barang Penyelia | 9  | 0 | 1 | -1 |
| Penata Laksana Barang Mahir    | 8  | 0 | 1 | -1 |
| Penata Laksana Barang Terampil | 7  | 0 | 1 | -1 |

BAGAN PETA JABATAN  
UPT PUSKESMAS TAJAU PECAH DINAS KESEHATAN KABUPATEN TANAH LAUT

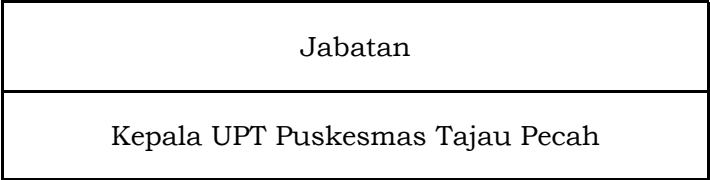

| Jabatan Fungsional  | Kls | B | K | -/+ |
|---------------------|-----|---|---|-----|
| Dokter Pertama      | 9   | 0 | 2 | -2  |
| Dokter Muda         | 10  | 1 | 2 | -1  |
| Dokter Madya        | 12  | 0 | 2 | -2  |
| Dokter Gigi Pertama | 9   | 0 | 2 | -2  |
| Dokter Gigi Muda    | 10  | 1 | 2 | -1  |
| Dokter Gigi Madya   | 12  | 0 | 2 | -2  |
| Apoteker Pertama    | 8   | 1 | 2 | -1  |
| Apoteker Muda       | 9   | 0 | 2 | -2  |

| Jabatan Fungsional                                   | Kls | B | K | -/+ |
|--|-----|---|---|-----|
| Pranata Laboratorium Kesehatan<br>Pelaksana Pemula   | 5   | 0 | 2 | -2  |
| Pranata Laboratorium Kesehatan<br>Pelaksana          | 6   | 0 | 2 | -2  |
| Pranata Laboratorium Kesehatan<br>Pelaksana Lanjutan | 7   | 0 | 2 | -2  |
| Pranata Laboratorium Kesehatan<br>Penyelia           | 8   | 1 | 2 | -1  |
| Pranata Laboratorium Kesehatan<br>Pertama            | 8   | 0 | 2 | -2  |
| Pranata Laboratorium Kesehatan<br>Muda               | 9   | 0 | 2 | -2  |
| Pranata Laboratorium Kesehatan<br>Madya              | 11  | 0 | 2 | -2  |
| Asisten Apoteker Pelaksana<br>Pemula                 | 5   | 0 | 2 | -2  |

| Jabatan                      | Kls | B | K | -/+ |
|------------------------------|-----|---|---|-----|
| Pengelola Keuangan           | 6   | 0 | 1 | -1  |
| Pengelola Kepegawaian        | 6   | 0 | 1 | -1  |
| Pengadministrasi Keuangan    | 5   | 0 | 1 | -1  |
| Pengadministrasi Kepegawaian | 5   | 0 | 1 | -1  |
| Pengadministrasi Umum        | 5   | 2 | 2 | 0   |
| Pengemudi                    | 3   | 0 | 1 | -1  |

BAGAN PETA JABATAN  
UPT PUSKESMAS TAJAU PECAH DINAS KESEHATAN KABUPATEN TANAH LAUT

|                                       |    |   |    |     |  |   |   |   |    |
|---------------------------------------|----|---|----|-----|--|---|---|---|----|
| Apoteker Madya                        | 11 | 0 | 2  | -2  | Asisten Apoteker Pelaksana                 | 6 | 0 | 2 | -2 |
| Bidan Pelaksana                       | 6  | 4 | 15 | -11 | Asisten Apoteker Pelaksana Lanjutan        | 7 | 0 | 2 | -2 |
| Bidan Pelaksana Lanjutan              | 7  | 5 | 15 | -10 | Asisten Apoteker Penyelia                  | 8 | 1 | 2 | -1 |
| Bidan Penyelia                        | 8  | 2 | 15 | -13 | Terapis Gigi dan Mulut Terampil            | 6 | 0 | 2 | -2 |
| Bidan Pertama                         | 8  | 0 | 15 | -15 | Terapis Gigi dan Mulut Mahir               | 7 | 1 | 2 | -1 |
| Bidan Muda                            | 9  | 0 | 15 | -15 | Terapis Gigi dan Mulut Penyelia            | 8 | 0 | 2 | -2 |
| Bidan Madya                           | 11 | 0 | 15 | -15 | Terapis Gigi dan Mulut Ahli Pertama        |   | 0 | 3 | -3 |
| Nutrisisionis Pelaksana               | 6  | 0 | 2  | -2  | Terapis Gigi dan Mulut Ahli Muda           |   | 0 | 3 | -3 |
| Nutrisisionis Pelaksana Lanjutan      | 7  | 0 | 2  | -2  | Refraksisionis Optisien Pelaksana          | 6 | 0 | 1 | -1 |
| Nutrisisionis Penyelia                | 8  | 0 | 2  | -2  | Refraksisionis Optisien Pelaksana Lanjutan | 7 | 0 | 1 | -1 |
| Nutrisisionis Pertama                 | 8  | 0 | 2  | -2  | Refraksisionis Optisien Penyelia           | 8 | 0 | 1 | -1 |
| Nutrisisionis Muda                    | 9  | 0 | 2  | -2  | Perekam Medis Pelaksana                    | 6 | 0 | 2 | -2 |
| Nutrisisionis Madya                   | 11 | 0 | 2  | -2  | Perekam Medis Pelaksana Lanjutan           | 7 | 0 | 2 | -2 |
| Penyuluh Kesehatan Masyarakat Pertama | 8  | 0 | 2  | -2  | Perekam Medis Penyelia                     | 8 | 0 | 2 | -2 |
| Penyuluh Kesehatan Masyarakat Muda    | 9  | 1 | 2  | -1  | Administrator Kesehatan Pertama            | 8 | 0 | 1 | -1 |

BAGAN PETA JABATAN  
UPT PUSKESMAS TAJAU PECAH DINAS KESEHATAN KABUPATEN TANAH LAUT

|                                     |    |   |    |     |
|-------------------------------------|----|---|----|-----|
| Penyuluh Kesehatan Masyarakat Madya | 11 | 0 | 2  | -2  |
| Perawat Terampil                    | 6  | 2 | 15 | -13 |
| Perawat Mahir                       | 7  | 2 | 15 | -13 |
| Perawat Penyelia                    | 8  | 5 | 15 | -10 |
| Perawat Ahli pertama                | 8  | 1 | 15 | -14 |
| Perawat Ahli Muda                   | 9  | 1 | 15 | -14 |
| Perawat Ahli Madya                  | 11 | 0 | 15 | -15 |
| Sanitarian Pelaksana Pemula         | 5  | 0 | 2  | -2  |
| Sanitarian Pelaksana                | 6  | 0 | 2  | -2  |
| Sanitarian Pelaksana Lanjutan       | 7  | 0 | 2  | -2  |
| Sanitarian Penyelia                 | 8  | 0 | 2  | -2  |
| Sanitarian Pertama                  | 8  | 0 | 2  | -2  |
| Sanitarian Muda                     | 9  | 0 | 2  | -2  |
| Sanitarian Madya                    | 11 | 1 | 2  | -1  |

|                                |    |   |   |    |
|--------------------------------|----|---|---|----|
| Administrator Kesehatan Muda   | 9  | 0 | 1 | -1 |
| Administrator Kesehatan Madya  | 11 | 0 | 1 | -1 |
| Epidemiologi Kesehatan Pertama | 8  | 0 | 1 | -1 |
| Epidemiologi Kesehatan Muda    | 9  | 0 | 1 | -1 |
| Epidemiologi Kesehatan Madya   | 11 | 0 | 1 | -1 |
| Penata Laksana Barang Penyelia | 9  | 0 | 1 | -1 |
| Penata Laksana Barang Mahir    | 8  | 0 | 1 | -1 |
| Penata Laksana Barang Terampil | 7  | 0 | 1 | -1 |

BAGAN PETA JABATAN  
UPT PUSKESMAS KURAU DINAS KESEHATAN KABUPATEN TANAH LAUT

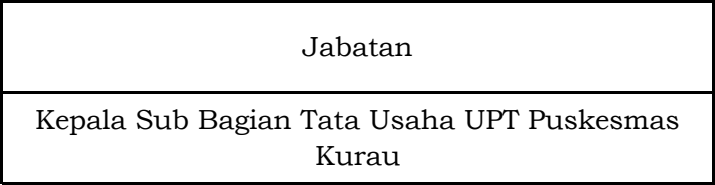
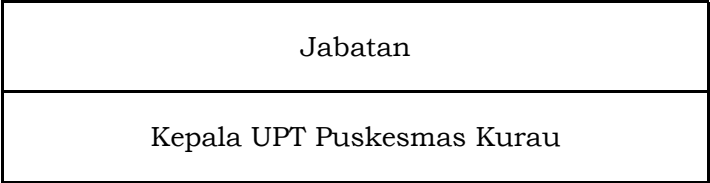

| Jabatan Fungsional  | Kls | B | K | -/+ |
|---------------------|-----|---|---|-----|
| Dokter Pertama      | 9   | 1 | 2 | -1  |
| Dokter Muda         | 10  | 1 | 2 | -1  |
| Dokter Madya        | 12  | 0 | 2 | -2  |
| Dokter Gigi Pertama | 9   | 0 | 2 | -2  |
| Dokter Gigi Muda    | 10  | 0 | 2 | -2  |
| Dokter Gigi Madya   | 12  | 0 | 2 | -2  |
| Apoteker Pertama    | 8   | 1 | 2 | -1  |
| Apoteker Muda       | 9   | 0 | 2 | -2  |

| Jabatan Fungsional                                | Kls | B | K | -/+ |
|---|-----|---|---|-----|
| Pranata Laboratorium Kesehatan Pelaksana Pemula   | 5   | 0 | 2 | -2  |
| Pranata Laboratorium Kesehatan Pelaksana          | 6   | 1 | 2 | -1  |
| Pranata Laboratorium Kesehatan Pelaksana Lanjutan | 7   | 0 | 2 | -2  |
| Pranata Laboratorium Kesehatan Penyelia           | 8   | 0 | 2 | -2  |
| Pranata Laboratorium Kesehatan Pertama            | 8   | 0 | 2 | -2  |
| Pranata Laboratorium Kesehatan Muda               | 9   | 0 | 2 | -2  |
| Pranata Laboratorium Kesehatan Madya              | 11  | 0 | 2 | -2  |
| Asisten Apoteker Pelaksana Pemula                 | 5   | 0 | 2 | -2  |

| Jabatan                      | Kls | B | K | -/+ |
|------------------------------|-----|---|---|-----|
| Pengelola Keuangan           | 6   | 1 | 1 | 0   |
| Pengelola Kepegawaian        | 6   | 0 | 1 | -1  |
| Pengadministrasi Keuangan    | 5   | 0 | 1 | -1  |
| Pengadministrasi Kepegawaian | 5   | 0 | 1 | -1  |
| Pengadministrasi Umum        | 5   | 1 | 1 | 0   |
| Pengemudi                    | 3   | 0 | 1 | -1  |

BAGAN PETA JABATAN  
UPT PUSKESMAS KURAU DINAS KESEHATAN KABUPATEN TANAH LAUT

|                                       |    |   |   |    |  |   |   |   |    |
|---------------------------------------|----|---|---|----|--|---|---|---|----|
| Apoteker Madya                        | 11 | 0 | 2 | -2 | Asisten Apoteker Pelaksana                 | 6 | 2 | 2 | 0  |
| Bidan Pelaksana                       | 6  | 1 | 4 | -3 | Asisten Apoteker Pelaksana Lanjutan        | 7 | 0 | 2 | -2 |
| Bidan Pelaksana Lanjutan              | 7  | 3 | 4 | -1 | Asisten Apoteker Penyelia                  | 8 | 0 | 2 | -2 |
| Bidan Penyelia                        | 8  | 1 | 4 | -3 | Terapis Gigi dan Mulut Terampil            | 6 | 1 | 2 | -1 |
| Bidan Pertama                         | 8  | 0 | 4 | -4 | Terapis Gigi dan Mulut Mahir               | 7 | 2 | 2 | 0  |
| Bidan Muda                            | 9  | 0 | 4 | -4 | Terapis Gigi dan Mulut Penyelia            | 8 | 0 | 2 | -2 |
| Bidan Madya                           | 11 | 0 | 4 | -4 | Terapis Gigi dan Mulut Ahli Pertama        |   | 0 | 3 | -3 |
| Nutrisisionis Pelaksana               | 6  | 0 | 2 | -2 | Terapis Gigi dan Mulut Ahli Muda           |   | 0 | 3 | -3 |
| Nutrisisionis Pelaksana Lanjutan      | 7  | 1 | 2 | -1 | Refraksisionis Optisien Pelaksana          | 6 | 0 | 1 | -1 |
| Nutrisisionis Penyelia                | 8  | 0 | 2 | -2 | Refraksisionis Optisien Pelaksana Lanjutan | 7 | 0 | 1 | -1 |
| Nutrisisionis Pertama                 | 8  | 0 | 2 | -2 | Refraksisionis Optisien Penyelia           | 8 | 0 | 1 | -1 |
| Nutrisisionis Muda                    | 9  | 0 | 2 | -2 | Perekam Medis Pelaksana                    | 6 | 0 | 2 | -2 |
| Nutrisisionis Madya                   | 11 | 0 | 2 | -2 | Perekam Medis Pelaksana Lanjutan           | 7 | 0 | 2 | -2 |
| Penyuluh Kesehatan Masyarakat Pertama | 8  | 0 | 2 | -2 | Perekam Medis Penyelia                     | 8 | 0 | 2 | -2 |
| Penyuluh Kesehatan Masyarakat Muda    | 9  | 0 | 2 | -2 | Administrator Kesehatan Pertama            | 8 | 1 | 1 | 0  |

BAGAN PETA JABATAN  
UPT PUSKESMAS KURAU DINAS KESEHATAN KABUPATEN TANAH LAUT

|                                     |    |   |   |    |
|-------------------------------------|----|---|---|----|
| Penyuluh Kesehatan Masyarakat Madya | 11 | 0 | 2 | -2 |
| Perawat Terampil                    | 6  | 2 | 6 | -4 |
| Perawat Mahir                       | 7  | 2 | 6 | -4 |
| Perawat Penyelia                    | 8  | 2 | 6 | -4 |
| Perawat Ahli pertama                | 8  | 0 | 6 | -6 |
| Perawat Ahli Muda                   | 9  | 1 | 6 | -5 |
| Perawat Ahli Madya                  | 11 | 0 | 6 | -6 |
| Sanitarian Pelaksana Pemula         | 5  | 0 | 2 | -2 |
| Sanitarian Pelaksana                | 6  | 1 | 2 | -1 |
| Sanitarian Pelaksana Lanjutan       | 7  | 0 | 2 | -2 |
| Sanitarian Penyelia                 | 8  | 1 | 2 | -1 |
| Sanitarian Pertama                  | 8  | 0 | 2 | -2 |
| Sanitarian Muda                     | 9  | 0 | 2 | -2 |
| Sanitarian Madya                    | 11 | 0 | 2 | -2 |

|                                |    |   |   |    |
|--------------------------------|----|---|---|----|
| Administrator Kesehatan Muda   | 9  | 0 | 1 | -1 |
| Administrator Kesehatan Madya  | 11 | 0 | 1 | -1 |
| Epidemiologi Kesehatan Pertama | 8  | 0 | 1 | -1 |
| Epidemiologi Kesehatan Muda    | 9  | 0 | 1 | -1 |
| Epidemiologi Kesehatan Madya   | 11 | 0 | 1 | -1 |
| Penata Laksana Barang Penyelia | 9  | 0 | 1 | -1 |
| Penata Laksana Barang Mahir    | 8  | 0 | 1 | -1 |
| Penata Laksana Barang Terampil | 7  | 0 | 1 | -1 |



BAGAN PETA JABATAN  
UPT PUSKESMAS DURIAN BUNGKUK DINAS KESEHATAN KABUPATEN TANAH LAUT

|                                     |
|-------------------------------------|
| Jabatan                             |
| Kepala UPT Puskesmas Durian Bungkuk |

|   |
|---|
| Jabatan   |
| Kepala Sub Bagian Tata Usaha UPT Puskesmas Durian Bungkuk |

| Jabatan Fungsional  | Kls | B | K | -/+ |
|---------------------|-----|---|---|-----|
| Dokter Pertama      | 9   | 0 | 2 | -2  |
| Dokter Muda         | 10  | 1 | 2 | -1  |
| Dokter Madya        | 12  | 0 | 2 | -2  |
| Dokter Gigi Pertama | 9   | 0 | 2 | -2  |
| Dokter Gigi Muda    | 10  | 0 | 2 | -2  |
| Dokter Gigi Madya   | 12  | 0 | 2 | -2  |
| Apoteker Pertama    | 8   | 0 | 2 | -2  |
| Apoteker Muda       | 9   | 0 | 2 | -2  |

| Jabatan Fungsional                                | Kls | B | K | -/+ |
|---|-----|---|---|-----|
| Pranata Laboratorium Kesehatan Pelaksana Pemula   | 5   | 0 | 2 | -2  |
| Pranata Laboratorium Kesehatan Pelaksana          | 6   | 0 | 2 | -2  |
| Pranata Laboratorium Kesehatan Pelaksana Lanjutan | 7   | 0 | 2 | -2  |
| Pranata Laboratorium Kesehatan Penyelia           | 8   | 0 | 2 | -2  |
| Pranata Laboratorium Kesehatan Pertama            | 8   | 0 | 2 | -2  |
| Pranata Laboratorium Kesehatan Muda               | 9   | 0 | 2 | -2  |
| Pranata Laboratorium Kesehatan Madya              | 11  | 0 | 2 | -2  |
| Asisten Apoteker Pelaksana Pemula                 | 5   | 0 | 2 | -2  |

| Jabatan                      | Kls | B | K | -/+ |
|------------------------------|-----|---|---|-----|
| Pengelola Keuangan           | 6   | 1 | 1 | 0   |
| Pengelola Kepegawaian        | 6   | 0 | 1 | -1  |
| Pengadministrasi Keuangan    | 5   | 0 | 1 | -1  |
| Pengadministrasi Kepegawaian | 5   | 0 | 1 | -1  |
| Pengadministrasi Umum        | 5   | 0 | 2 | -2  |
| Pengemudi                    | 3   | 0 | 1 | -1  |

BAGAN PETA JABATAN  
UPT PUSKESMAS DURIAN BUNGKUK DINAS KESEHATAN KABUPATEN TANAH LAUT

|                                       |    |   |    |     |  |   |   |   |    |
|---------------------------------------|----|---|----|-----|--|---|---|---|----|
| Apoteker Madya                        | 11 | 0 | 2  | 1   | Asisten Apoteker Pelaksana                 | 6 | 1 | 2 | -1 |
| Bidan Pelaksana                       | 6  | 3 | 15 | -12 | Asisten Apoteker Pelaksana Lanjutan        | 7 | 0 | 2 | -2 |
| Bidan Pelaksana Lanjutan              | 7  | 3 | 15 | -12 | Asisten Apoteker Penyelia                  | 8 | 0 | 2 | -2 |
| Bidan Penyelia                        | 8  | 1 | 15 | -14 | Terapis Gigi dan Mulut Terampil            | 6 | 0 | 2 | -2 |
| Bidan Pertama                         | 8  | 0 | 15 | -15 | Terapis Gigi dan Mulut Mahir               | 7 | 0 | 2 | -2 |
| Bidan Muda                            | 9  | 0 | 15 | -15 | Terapis Gigi dan Mulut Penyelia            | 8 | 0 | 2 | -2 |
| Bidan Madya                           | 11 | 0 | 15 | -15 | Terapis Gigi dan Mulut Ahli Pertama        |   | 0 | 3 | -3 |
| Nutrisisionis Pelaksana               | 6  | 0 | 2  | -2  | Terapis Gigi dan Mulut Ahli Muda           |   | 0 | 3 | -3 |
| Nutrisisionis Pelaksana Lanjutan      | 7  | 1 | 2  | -1  | Refraksisionis Optisien Pelaksana          | 6 | 0 | 1 | -1 |
| Nutrisisionis Penyelia                | 8  | 0 | 2  | -2  | Refraksisionis Optisien Pelaksana Lanjutan | 7 | 0 | 1 | -1 |
| Nutrisisionis Pertama                 | 8  | 0 | 2  | -2  | Refraksisionis Optisien Penyelia           | 8 | 0 | 1 | -1 |
| Nutrisisionis Muda                    | 9  | 0 | 2  | -2  | Perekam Medis Pelaksana                    | 6 | 0 | 2 | -2 |
| Nutrisisionis Madya                   | 11 | 0 | 2  | -2  | Perekam Medis Pelaksana Lanjutan           | 7 | 0 | 2 | -2 |
| Penyuluh Kesehatan Masyarakat Pertama | 8  | 0 | 2  | -2  | Perekam Medis Penyelia                     | 8 | 0 | 2 | -2 |
| Penyuluh Kesehatan Masyarakat Muda    | 9  | 0 | 2  | -2  | Administrator Kesehatan Pertama            | 8 | 0 | 1 | -1 |

BAGAN PETA JABATAN  
UPT PUSKESMAS DURIAN BUNGKUK DINAS KESEHATAN KABUPATEN TANAH LAUT

|                                     |    |   |    |     |
|-------------------------------------|----|---|----|-----|
| Penyuluh Kesehatan Masyarakat Madya | 11 | 0 | 2  | -2  |
| Perawat Terampil                    | 6  | 1 | 15 | -14 |
| Perawat Mahir                       | 7  | 1 | 15 | -14 |
| Perawat Penyelia                    | 8  | 3 | 15 | -12 |
| Perawat Ahli pertama                | 8  | 0 | 15 | -15 |
| Perawat Ahli Muda                   | 9  | 0 | 15 | -15 |
| Perawat Ahli Madya                  | 11 | 0 | 15 | -15 |
| Sanitarian Pelaksana Pemula         | 5  | 0 | 2  | -2  |
| Sanitarian Pelaksana                | 6  | 0 | 2  | -2  |
| Sanitarian Pelaksana Lanjutan       | 7  | 0 | 2  | -2  |
| Sanitarian Penyelia                 | 8  | 0 | 2  | -2  |
| Sanitarian Pertama                  | 8  | 0 | 2  | -2  |
| Sanitarian Muda                     | 9  | 1 | 2  | -1  |
| Sanitarian Madya                    | 11 | 0 | 2  | -2  |

|                                |    |   |   |    |
|--------------------------------|----|---|---|----|
| Administrator Kesehatan Muda   | 9  | 0 | 1 | -1 |
| Administrator Kesehatan Madya  | 11 | 0 | 1 | -1 |
| Epidemiologi Kesehatan Pertama | 8  | 0 | 1 | -1 |
| Epidemiologi Kesehatan Muda    | 9  | 0 | 1 | -1 |
| Epidemiologi Kesehatan Madya   | 11 | 0 | 1 | -1 |
| Penata Laksana Barang Penyelia | 9  | 0 | 1 | -1 |
| Penata Laksana Barang Mahir    | 8  | 0 | 1 | -1 |
| Penata Laksana Barang Terampil | 7  | 0 | 1 | -1 |

BAGAN PETA JABATAN  
UPT PUSKESMAS BENTOK DINAS KESEHATAN KABUPATEN TANAH LAUT

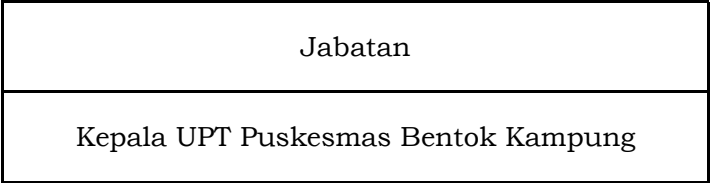

| Jabatan Fungsional  | Kls | B | K | -/+ |
|---------------------|-----|---|---|-----|
| Dokter Pertama      | 9   | 1 | 4 | -3  |
| Dokter Muda         | 10  | 0 | 4 | -4  |
| Dokter Madya        | 12  | 0 | 4 | -4  |
| Dokter Gigi Pertama | 9   | 0 | 2 | -2  |
| Dokter Gigi Muda    | 10  | 0 | 2 | -2  |
| Dokter Gigi Madya   | 12  | 0 | 2 | -2  |
| Apoteker Pertama    | 8   | 0 | 2 | -2  |
| Apoteker Muda       | 9   | 0 | 2 | -2  |

| Jabatan Fungsional                                | Kls | B | K | -/+ |
|---|-----|---|---|-----|
| Pranata Laboratorium Kesehatan Pelaksana Pemula   | 5   | 0 | 2 | -2  |
| Pranata Laboratorium Kesehatan Pelaksana          | 6   | 1 | 2 | -1  |
| Pranata Laboratorium Kesehatan Pelaksana Lanjutan | 7   | 0 | 2 | -2  |
| Pranata Laboratorium Kesehatan Penyelia           | 8   | 0 | 2 | -2  |
| Pranata Laboratorium Kesehatan Pertama            | 8   | 0 | 2 | -2  |
| Pranata Laboratorium Kesehatan Muda               | 9   | 0 | 2 | -2  |
| Pranata Laboratorium Kesehatan Madya              | 11  | 0 | 2 | -2  |
| Asisten Apoteker Pelaksana Pemula                 | 5   | 0 | 2 | -2  |

| Jabatan                      | Kls | B | K | -/+ |
|------------------------------|-----|---|---|-----|
| Pengelola Keuangan           | 6   | 0 | 1 | -1  |
| Pengelola Kepegawaian        | 6   | 0 | 1 | -1  |
| Pengadministrasi Keuangan    | 5   | 0 | 1 | -1  |
| Pengadministrasi Kepegawaian | 5   | 0 | 1 | -1  |
| Pengadministrasi Umum        | 5   | 0 | 1 | -1  |
| Pengemudi                    | 3   | 0 | 1 | -1  |

BAGAN PETA JABATAN  
UPT PUSKESMAS BENTOK DINAS KESEHATAN KABUPATEN TANAH LAUT

|                                       |    |   |    |     |
|---------------------------------------|----|---|----|-----|
| Apoteker Madya                        | 11 | 0 | 2  | -1  |
| Bidan Pelaksana                       | 6  | 1 | 15 | -13 |
| Bidan Pelaksana Lanjutan              | 7  | 2 | 15 | -13 |
| Bidan Penyelia                        | 8  | 3 | 15 | -12 |
| Bidan Pertama                         | 8  | 0 | 15 | -15 |
| Bidan Muda                            | 9  | 1 | 15 | -14 |
| Bidan Madya                           | 11 | 1 | 15 | -14 |
| Nutrisisionis Pelaksana               | 6  | 0 | 2  | -2  |
| Nutrisisionis Pelaksana Lanjutan      | 7  | 0 | 2  | -2  |
| Nutrisisionis Penyelia                | 8  | 1 | 2  | -1  |
| Nutrisisionis Pertama                 | 8  | 0 | 2  | -2  |
| Nutrisisionis Muda                    | 9  | 0 | 2  | -2  |
| Nutrisisionis Madya                   | 11 | 0 | 2  | -2  |
| Penyuluh Kesehatan Masyarakat Pertama | 8  | 0 | 2  | -2  |
| Penyuluh Kesehatan Masyarakat Muda    | 9  | 0 | 2  | -2  |

|  |   |   |   |    |
|--|---|---|---|----|
| Asisten Apoteker Pelaksana                 | 6 | 0 | 2 | -2 |
| Asisten Apoteker Pelaksana Lanjutan        | 7 | 0 | 2 | -2 |
| Asisten Apoteker Penyelia                  | 8 | 0 | 2 | -2 |
| Terapis Gigi dan Mulut Terampil            | 6 | 0 | 2 | -2 |
| Terapis Gigi dan Mulut Mahir               | 7 | 1 | 2 | -1 |
| Terapis Gigi dan Mulut Penyelia            | 8 | 0 | 2 | -2 |
| Terapis Gigi dan Mulut Ahli Pertama        |   | 0 | 3 | -3 |
| Terapis Gigi dan Mulut Ahli Muda           |   | 0 | 3 | -3 |
| Refraksisionis Optisien Pelaksana          | 6 | 0 | 2 | -2 |
| Refraksisionis Optisien Pelaksana Lanjutan | 7 | 0 | 1 | -1 |
| Refraksisionis Optisien Penyelia           | 8 | 0 | 1 | -1 |
| Perekam Medis Pelaksana                    | 6 | 0 | 2 | -2 |
| Perekam Medis Pelaksana Lanjutan           | 7 | 0 | 2 | -2 |
| Perekam Medis Penyelia                     | 8 | 0 | 2 | -2 |
| Administrator Kesehatan Pertama            | 8 | 0 | 1 | -1 |

BAGAN PETA JABATAN  
UPT PUSKESMAS BENTOK DINAS KESEHATAN KABUPATEN TANAH LAUT

|                                     |    |   |    |     |
|-------------------------------------|----|---|----|-----|
| Penyuluh Kesehatan Masyarakat Madya | 11 | 0 | 2  | -2  |
| Perawat Terampil                    | 6  | 0 | 13 | -13 |
| Perawat Mahir                       | 7  | 1 | 13 | -12 |
| Perawat Penyelia                    | 8  | 1 | 13 | -12 |
| Perawat Ahli pertama                | 8  | 1 | 13 | -12 |
| Perawat Ahli Muda                   | 9  | 1 | 13 | -12 |
| Perawat Ahli Madya                  | 11 | 0 | 13 | -13 |
| Sanitarian Pelaksana Pemula         | 5  | 0 | 2  | -2  |
| Sanitarian Pelaksana                | 6  | 0 | 2  | -2  |
| Sanitarian Pelaksana Lanjutan       | 7  | 0 | 2  | -2  |
| Sanitarian Penyelia                 | 8  | 0 | 2  | -2  |
| Sanitarian Pertama                  | 8  | 0 | 2  | -2  |
| Sanitarian Muda                     | 9  | 0 | 2  | -2  |
| Sanitarian Madya                    | 11 | 0 | 2  | -2  |

|                                |    |   |   |    |
|--------------------------------|----|---|---|----|
| Administrator Kesehatan Muda   | 9  | 0 | 1 | -1 |
| Administrator Kesehatan Madya  | 11 | 0 | 1 | -1 |
| Epidemiologi Kesehatan Pertama | 8  | 0 | 1 | -1 |
| Epidemiologi Kesehatan Muda    | 9  | 0 | 1 | -1 |
| Epidemiologi Kesehatan Madya   | 11 | 0 | 1 | -1 |
| Penata Laksana Barang Penyelia | 9  | 0 | 1 | -1 |
| Penata Laksana Barang Mahir    | 8  | 0 | 1 | -1 |
| Penata Laksana Barang Terampil | 7  | 0 | 1 | -1 |

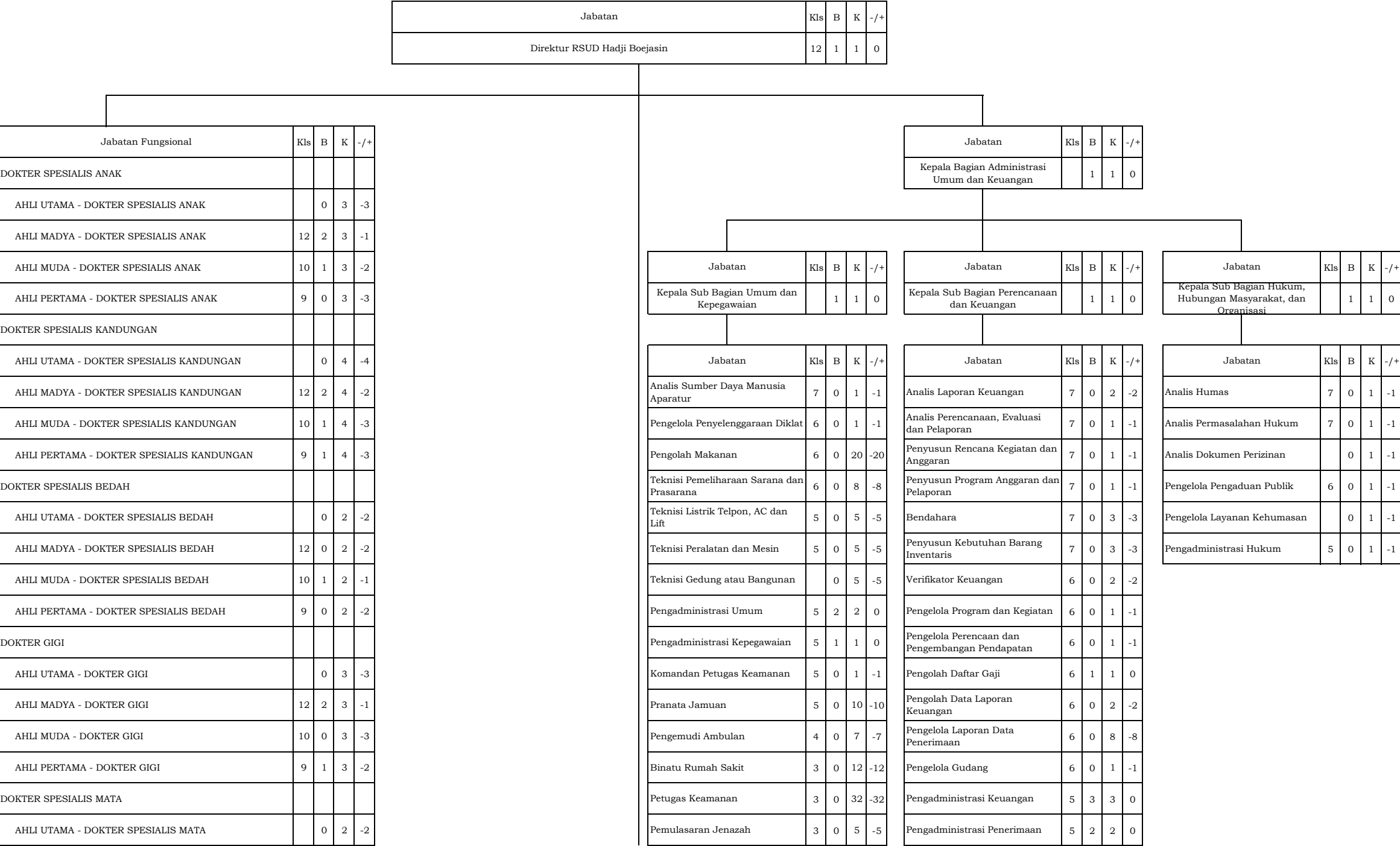

BAGAN PETA JABATAN  
UPTD RUMAH SAKIT UMUM DAERAH HADJI BOEJASIN

|  |    |   |   |    |
|--|----|---|---|----|
| AHLI MADYA - DOKTER SPESIALIS MATA               | 12 | 1 | 2 | -1 |
| AHLI MUDA - DOKTER SPESIALIS MATA                | 10 | 0 | 2 | -2 |
| AHLI PERTAMA - DOKTER SPESIALIS MATA             | 9  | 0 | 2 | -2 |
| DOKTER SPESIALIS PATOLOGI ANATOMI                |    |   |   |    |
| AHLI UTAMA - DOKTER SPESIALIS PATOLOGI ANATOMI   |    | 0 | 1 | -1 |
| AHLI MADYA - DOKTER SPESIALIS PATOLOGI ANATOMI   | 12 | 0 | 1 | -1 |
| AHLI MUDA - DOKTER SPESIALIS PATOLOGI ANATOMI    | 10 | 1 | 1 | 0  |
| AHLI PERTAMA - DOKTER SPESIALIS PATOLOGI ANATOMI | 9  | 0 | 1 | -1 |
| DOKTER SPESIALIS PATOLOGI KLINIK                 |    |   |   |    |
| AHLI UTAMA - DOKTER SPESIALIS PATOLOGI KLINIK    |    | 0 | 1 | -1 |
| AHLI MADYA - DOKTER SPESIALIS PATOLOGI KLINIK    | 12 | 1 | 1 | 0  |
| AHLI MUDA - DOKTER SPESIALIS PATOLOGI KLINIK     | 10 | 0 | 1 | -1 |
| AHLI PERTAMA - DOKTER SPESIALIS PATOLOGI KLINIK  | 9  | 0 | 1 | -1 |
| DOKTER SPESIALIS RADIOLOGI                       |    |   |   |    |
| AHLI UTAMA - DOKTER SPESIALIS RADIOLOGI          |    | 0 | 2 | -2 |
| AHLI MADYA - DOKTER SPESIALIS RADIOLOGI          | 12 | 0 | 2 | -2 |
| AHLI MUDA - DOKTER SPESIALIS RADIOLOGI           | 10 | 2 | 2 | 0  |
| AHLI PERTAMA - DOKTER SPESIALIS RADIOLOGI        | 9  | 0 | 2 | -2 |
| DOKTER SPESIALIS THT                             |    |   |   |    |
| AHLI UTAMA - DOKTER SPESIALIS THT                |    | 0 | 1 | -1 |
| AHLI MADYA - DOKTER SPESIALIS THT                | 12 | 0 | 1 | -1 |
| AHLI MUDA - DOKTER SPESIALIS THT                 | 10 | 0 | 1 | -1 |
| AHLI PERTAMA - DOKTER SPESIALIS THT              | 9  | 0 | 1 | -1 |
| DOKTER SPESIALIS KULIT DAN KELAMIN               |    |   |   |    |
| AHLI UTAMA - DOKTER SPESIALIS KULIT DAN KELAMIN  |    | 0 | 1 | -1 |

|   |  |  |  |  |                  |   |   |     |         |   |                       |    |     |           |   |   |     |         |    |   |                               |   |     |   |   |     |   |   |    |    |
|---|--|--|--|--|------------------|---|---|-----|---------|---|-----------------------|----|-----|-----------|---|---|-----|---------|----|---|-------------------------------|---|-----|---|---|-----|---|---|----|----|
|   |  |  |  |  | Pramu Kebersihan |   |   |     |         | 1   | 2                     | 19 | -17 | Registrar |   |   |     |         | 5  | 1   | 1                             | 0 |     |   |   |     |   |   |    |    |
|   |  |  |  |  |                  |   |   |     |         |   |                       |    |     |           |   |   |     |         |    |   |                               |   |     |   |   |     |   |   |    |    |
| Jabatan   |  |  |  |  | Kls              | B | K | -/+ | Jabatan |   |                       |    |     | Kls       | B | K | -/+ | Jabatan |    |   |                               |   | Kls | B | K | -/+ |   |   |    |    |
| Kepala Bidang Pelayanan Medik dan Penunjang Medik |  |  |  |  |                  |   |   | 1   | -1      | Kepala Bidang Keperawatan                                   |                       |    |     |           |   |   |     | 1       | -1 | Kepala Bidang Pelayanan Non Medik                                   |                               |   |     |   |   |     |   | 1 | -1 |    |
|   |  |  |  |  |                  |   |   |     |         |   |                       |    |     |           |   |   |     |         |    |   |                               |   |     |   |   |     |   |   |    |    |
| Jabatan   |  |  |  |  | Kls              | B | K | -/+ | Jabatan |   |                       |    |     | Kls       | B | K | -/+ | Jabatan |    |   |                               |   | Kls | B | K | -/+ |   |   |    |    |
| Kepala Seksi Pelayanan Medik                      |  |  |  |  |                  |   | 1 | 1   | 0       | Kepala Seksi Keperawatan dan Rawat Jalan                    |                       |    |     |           |   |   |     | 1       | -1 | Kepala Seksi Mutu dan Sumber Daya Pelayanan Non Medik               |                               |   |     |   |   |     |   | 1 | -1 |    |
|   |  |  |  |  |                  |   |   |     |         |   |                       |    |     |           |   |   |     |         |    |   |                               |   |     |   |   |     |   |   |    |    |
| Jabatan   |  |  |  |  | Kls              | B | K | -/+ | Jabatan |   |                       |    |     | Kls       | B | K | -/+ | Jabatan |    |   |                               |   | Kls | B | K | -/+ |   |   |    |    |
| Analisis Pelayanan Publik                         |  |  |  |  | 7                | 0 |   | 1   | -1      | Pengelola Data Pengkajian dan Perawatan                     |                       |    |     |           |   | 0 |     | 1       | -1 | Analisis Penyakit Menular   |                               |   |     |   |   |     | 0 | 1 | -1 |    |
| Analisis Kesehatan                                |  |  |  |  |                  |   | 0 |     | 1       | -1  | Pengadministrasi Umum |    |     |           |   | 5 | 1   |         | 2  | -1  | Analisis Sistem Informasi     |   |     |   |   | 7   | 0 |   | 1  | -1 |
| Analisis Kesehatan Ibu dan Anak                   |  |  |  |  | 7                | 0 |   | 1   | -1      |   |                       |    |     |           |   |   |     |         |    | Pengelola Pengamatan Penyakit dan Imunisasi                         |                               |   |     |   | 6 | 0   |   | 2 | -2 |    |
| Pengelola Pelayanan Kesehatan                     |  |  |  |  | 6                | 0 |   | 1   | -1      |   |                       |    |     |           |   |   |     |         |    | Pengelola Penyakit Tidak Menular                                    |                               |   |     |   | 6 | 0   |   | 1 | -1 |    |
| Pengelola Rujukan Kesehatan                       |  |  |  |  | 6                | 0 |   | 1   | -1      |   |                       |    |     |           |   |   |     |         |    | Operator Pengembangan Sarana IPTEK                                  |                               |   |     |   |   | 0   |   | 2 | -2 |    |
| Pengolah Data Penerimaan dan Jaminan              |  |  |  |  |                  |   | 0 |     | 8       | -8  |                       |    |     |           |   |   |     |         |    |   | Pengelola Sistem dan Jaringan |   |     |   |   | 6   | 0 |   | 3  | -3 |
| Pengadministrasi Umum                             |  |  |  |  | 5                | 1 |   | 2   | -1      |   |                       |    |     |           |   |   |     |         |    | Pengelola Instalasi Teknologi Informasi                             |                               |   |     |   | 6 | 0   |   | 2 | -2 |    |
|   |  |  |  |  |                  |   |   |     |         |   |                       |    |     |           |   |   |     |         |    | Pengolah Data   |                               |   |     |   | 6 | 0   |   | 2 | -2 |    |
|   |  |  |  |  |                  |   |   |     |         |   |                       |    |     |           |   |   |     |         |    | Pengadministrasi Rekam Medik dan Informasi                          |                               |   |     |   | 5 | 2   |   | 8 | -6 |    |
|   |  |  |  |  |                  |   |   |     |         |   |                       |    |     |           |   |   |     |         |    | Pengadministrasi Umum   |                               |   |     |   | 5 | 0   |   | 1 | -1 |    |
|   |  |  |  |  |                  |   |   |     |         |   |                       |    |     |           |   |   |     |         |    |   |                               |   |     |   |   |     |   |   |    |    |
| Jabatan   |  |  |  |  | Kls              | B | K | -/+ | Jabatan |   |                       |    |     | Kls       | B | K | -/+ | Jabatan |    |   |                               |   | Kls | B | K | -/+ |   |   |    |    |
| Kepala Seksi Pelayanan Penunjang Medik            |  |  |  |  |                  |   |   | 1   | -1      | Kepala Seksi Keperawatan Gawat Darurat dan Rawat Rawat Inap |                       |    |     |           |   |   |     | 1       | -1 | Kepala Seksi Perbekalan dan Pemeliharaan Sarana Prasarana Non Medik |                               |   |     |   |   |     |   | 1 | -1 |    |



BAGAN PETA JABATAN  
UPTD RUMAH SAKIT UMUM DAERAH HADJI BOEJASIN

|   |    |   |   |    |
|---|----|---|---|----|
| AHLI MADYA - DOKTER SPESIALIS KULIT DAN KELAMIN         | 12 | 0 | 1 | -1 |
| AHLI MUDA - DOKTER SPESIALIS KULIT DAN KELAMIN          | 10 | 0 | 1 | -1 |
| AHLI PERTAMA - DOKTER SPESIALIS KULIT DAN KELAMIN       | 9  | 0 | 1 | -1 |
| DOKTER SPESIALIS SYARAF                                 |    |   |   |    |
| AHLI UTAMA - DOKTER SPESIALIS SYARAF                    |    | 0 | 2 | -2 |
| AHLI MADYA - DOKTER SPESIALIS SYARAF                    | 12 | 0 | 2 | -2 |
| AHLI MUDA - DOKTER SPESIALIS SYARAF                     | 10 | 2 | 2 | 0  |
| AHLI PERTAMA - DOKTER SPESIALIS SYARAF                  | 9  | 0 | 2 | -2 |
| DOKTER SPESIALIS JANTUNG                                |    |   |   |    |
| AHLI UTAMA - DOKTER SPESIALIS JANTUNG                   |    | 0 | 1 | -1 |
| AHLI MADYA - DOKTER SPESIALIS JANTUNG                   | 12 | 0 | 1 | -1 |
| AHLI MUDA - DOKTER SPESIALIS JANTUNG                    | 10 | 1 | 1 | 0  |
| AHLI PERTAMA - DOKTER SPESIALIS JANTUNG                 | 9  | 0 | 1 | -1 |
| APOTEKER  |    |   |   |    |
| AHLI UTAMA - APOTEKER                                   |    | 0 | 9 | -9 |
| AHLI MADYA - APOTEKER                                   | 11 | 2 | 9 | -7 |
| AHLI MUDA - APOTEKER                                    | 9  | 1 | 9 | -8 |
| AHLI PERTAMA - APOTEKER                                 | 8  | 0 | 9 | -9 |
| DOKTER SPESIALIS ANASTESI                               |    |   |   |    |
| AHLI UTAMA - DOKTER SPESIALIS ANASTESI                  |    | 0 | 3 | -3 |
| AHLI MADYA - DOKTER SPESIALIS ANASTESI                  | 12 | 1 | 3 | -2 |
| AHLI MUDA - DOKTER SPESIALIS ANASTESI                   | 10 | 1 | 3 | -2 |
| AHLI PERTAMA - DOKTER SPESIALIS ANASTESI                | 9  | 0 | 3 | -3 |
| DOKTER GIGI SPESIALIS KONSERVASI/ENDODONSI              |    |   |   |    |
| AHLI UTAMA - DOKTER GIGI SPESIALIS KONSERVASI/ENDODONSI | 0  | 1 | 1 | -1 |
| AHLI MADYA - DOKTER GIGI SPESIALIS KONSERVASI/ENDODONSI | 12 | 1 | 1 | 0  |
| AHLI MUDA - DOKTER GIGI SPESIALIS KONSERVASI/ENDODONSI  | 10 | 0 | 1 | -1 |

| Jabatan                                    | Kls | B | K  | -/+ |
|--|-----|---|----|-----|
| Analisis Kerjasama Lintas Sektor           | 7   | 0 | 1  | -1  |
| Pengolah Data                              | 6   | 0 | 1  | -1  |
| Pengolah Data Pembayaran Jaminan Kesehatan |     | 0 | 10 | -10 |
| Pengadministrasi Umum                      | 5   | 0 | 2  | -2  |

| Jabatan                                 | Kls | B | K | -/+ |
|---|-----|---|---|-----|
| Pengelola Data Pengkajian dan Perawatan |     | 0 | 1 | -1  |
| Pengadministrasi Umum                   | 5   | 0 | 2 | -2  |

| Jabatan                               | Kls | B | K | -/+ |
|---------------------------------------|-----|---|---|-----|
| Analisis Pengembangan Teknologi Medis |     | 0 | 1 | -1  |
| Pengolah Data                         | 6   | 0 | 2 | -2  |
| Pengelola Kefarmasian                 | 6   | 0 | 6 | -6  |
| Pengadministrasi Umum                 | 5   | 0 | 3 | -3  |

BAGAN PETA JABATAN  
UPTD RUMAH SAKIT UMUM DAERAH HADJI BOEJASIN

|  |    |   |   |    |
|--|----|---|---|----|
| AHLI PERTAMA - DOKTER GIGI SPESIALIS KONSERVASI/ET | 9  | 0 | 1 | -1 |
| DOKTER SPESIALIS PENYAKIT DALAM                    |    |   |   |    |
| AHLI UTAMA - DOKTER SPESIALIS PENYAKIT DALAM       |    | 0 | 4 | -4 |
| AHLI MADYA - DOKTER SPESIALIS PENYAKIT DALAM       | 12 | 2 | 4 | -2 |
| AHLI MUDA - DOKTER SPESIALIS PENYAKIT DALAM        | 10 | 1 | 4 | -3 |
| AHLI PERTAMA - DOKTER SPESIALIS PENYAKIT DALAM     | 9  | 0 | 4 | -4 |
| DOKTER SPESIALIS PARU                              |    |   |   |    |
| AHLI UTAMA - DOKTER SPESIALIS PARU                 |    | 0 | 1 | -1 |
| AHLI MADYA - DOKTER SPESIALIS PARU                 | 12 | 0 | 1 | -1 |
| AHLI MUDA - DOKTER SPESIALIS PARU                  | 10 | 0 | 1 | -1 |
| AHLI PERTAMA - DOKTER SPESIALIS PARU               | 9  | 0 | 1 | -1 |
| DOKTER SPESIALIS REHABILITASI MEDIK                |    |   |   |    |
| AHLI UTAMA - DOKTER SPESIALIS REHABILITASI MEDIK   |    | 0 | 2 | -2 |
| AHLI MADYA - DOKTER SPESIALIS REHABILITASI MEDIK   | 12 | 1 | 2 | -1 |
| AHLI MUDA - DOKTER SPESIALIS REHABILITASI MEDIK    | 10 | 1 | 2 | -1 |
| AHLI PERTAMA - DOKTER SPESIALIS REHABILITASI MEDIK | 9  | 0 | 2 | -2 |
| DOKTER SPESIALIS JiWA                              |    |   |   |    |
| AHLI UTAMA - DOKTER SPESIALIS JiWA                 |    | 0 | 1 | -1 |
| AHLI MADYA - DOKTER SPESIALIS JiWA                 | 12 | 1 | 1 | 0  |
| AHLI MUDA - DOKTER SPESIALIS JiWA                  | 10 | 0 | 1 | -1 |
| AHLI PERTAMA - DOKTER SPESIALIS JiWA               | 9  | 0 | 1 | -1 |
| DOKTER SUB SPESIALIS ONKOLOGI                      |    |   |   |    |
| AHLI UTAMA - DOKTER SUB SPESIALIS ONKOLOGI         |    | 0 | 1 | -1 |
| AHLI MADYA - DOKTER SUB SPESIALIS ONKOLOGI         | 12 | 0 | 1 | -1 |
| AHLI MUDA - DOKTER SUB SPESIALIS ONKOLOGI          | 10 | 0 | 1 | -1 |
| AHLI PERTAMA - DOKTER SUB SPESIALIS ONKOLOGI       | 9  | 0 | 1 | -1 |
| DOKTER SUB SPESIALIS NEUROVASKULER INTERVENSI      |    |   |   |    |

BAGAN PETA JABATAN  
UPTD RUMAH SAKIT UMUM DAERAH HADJI BOEJASIN

|  |    |   |    |     |
|--|----|---|----|-----|
| AHLI UTAMA - DOKTER SUB SPESIALIS NEUROVASKULER INTE |    | 0 | 1  | -1  |
| AHLI MADYA - DOKTER SUB SPESIALIS NEUROVASKULER      | 12 | 0 | 1  | -1  |
| AHLI MUDA - DOKTER SUB SPESIALIS NEUROVASKULER II    | 10 | 0 | 1  | -1  |
| AHLI PERTAMA - DOKTER SUB SPESIALIS NEUROVASKULE     | 9  | 0 | 1  | -1  |
| DOKTER SUB SPESIALIS BEDAH DIGESTIF                  |    |   |    |     |
| AHLI UTAMA - DOKTER SUB SPESIALIS BEDAH DIGESTIF     |    | 0 | 1  | -1  |
| AHLI MADYA - DOKTER SUB SPESIALIS BEDAH DIGESTIF     | 12 | 0 | 1  | -1  |
| AHLI MUDA - DOKTER SUB SPESIALIS BEDAH DIGESTIF      | 10 | 1 | 1  | 0   |
| AHLI PERTAMA - DOKTER SSUB SPESIALIS BEDAH DIGEST    | 9  | 0 | 1  | -1  |
| DOKTER SUB SPESIALIS ANAK                            |    |   |    |     |
| AHLI UTAMA - DOKTER SUB SPESIALIS ANAK               |    | 0 | 1  | -1  |
| AHLI MADYA - DOKTER SUB SPESIALIS ANAK               | 12 | 0 | 1  | -1  |
| AHLI MUDA - DOKTER SUB SPESIALIS ANAK                | 10 | 0 | 1  | -1  |
| AHLI PERTAMA - DOKTER SSUB SPESIALIS ANAK            | 9  | 0 | 1  | -1  |
| DOKTER SUB SPESIALIS KANDUNGAN                       |    |   |    |     |
| AHLI UTAMA - DOKTER SUB SPESIALIS KANDUNGAN          |    | 0 | 1  | -1  |
| AHLI MADYA - DOKTER SUB SPESIALIS KANDUNGAN          | 12 | 0 | 1  | -1  |
| AHLI MUDA - DOKTER SUB SPESIALIS KANDUNGAN           | 10 | 0 | 1  | -1  |
| AHLI PERTAMA - DOKTER SSUB SPESIALIS KANDUNGAN       | 9  | 0 | 1  | -1  |
| DOKTER   |    |   |    |     |
| AHLI UTAMA - DOKTER                                  |    | 0 | 16 | -16 |
| AHLI MADYA - DOKTER                                  | 12 | 2 | 16 | -14 |
| AHLI MUDA - DOKTER                                   | 10 | 3 | 16 | -13 |
| AHLI PERTAMA - DOKTER                                | 9  | 1 | 16 | -15 |
| PSIKOLOG KLINIS                                      |    |   |    |     |
| AHLI UTAMA - PSIKOLOG KLINIS                         |    | 0 | 1  | -1  |
| AHLI MADYA - PSIKOLOG KLINIS                         | 11 | 0 | 1  | -1  |

BAGAN PETA JABATAN  
UPTD RUMAH SAKIT UMUM DAERAH HADJI BOEJASIN

|  |    |    |    |     |
|--|----|----|----|-----|
| AHLI MUDA - PSIKOLOG KLINIS                  | 9  | 0  | 1  | -1  |
| AHLI PERTAMA - PSIKOLOG KLINIS               | 8  | 1  | 1  | 0   |
| EPIDEMIOLOG KESEHATAN                        |    |    |    |     |
| AHLI UTAMA - EPIDEMIOLOG KESEHATAN           |    | 0  | 2  | -2  |
| AHLI MADYA - EPIDEMIOLOG KESEHATAN           | 11 | 0  | 2  | -2  |
| AHLI MUDA - EPIDEMIOLOG KESEHATAN            | 9  | 0  | 2  | -2  |
| AHLI PERTAMA - EPIDEMIOLOG KESEHATAN         | 8  | 0  | 2  | -2  |
| PENYULUH KESEHATAN MASYARAKAT                |    |    |    |     |
| AHLI UTAMA - PENYULUH KESEHATAN MASYARAKAT   |    | 0  | 4  | -4  |
| AHLI MADYA - PENYULUH KESEHATAN MASYARAKAT   | 11 | 0  | 4  | -4  |
| AHLI MUDA - PENYULUH KESEHATAN MASYARAKAT    | 9  | 2  | 4  | -2  |
| AHLI PERTAMA - PENYULUH KESEHATAN MASYARAKAT | 8  | 0  | 4  | -4  |
| NUTRISIONIS                                  |    |    |    |     |
| AHLI UTAMA - NUTRISIONIS                     |    | 0  | 18 | -18 |
| AHLI MADYA - NUTRISIONIS                     | 11 | 0  | 18 | -18 |
| AHLI MUDA - NUTRISIONIS                      | 9  | 2  | 18 | -16 |
| AHLI PERTAMA - NUTRISIONIS                   | 8  | 1  | 18 | -17 |
| SANITARIAN                                   |    |    |    |     |
| AHLI UTAMA - SANITARIAN                      |    | 0  | 2  | -2  |
| AHLI MADYA - SANITARIAN                      | 11 | 0  | 2  | -2  |
| AHLI MUDA - SANITARIAN                       | 9  | 1  | 2  | -1  |
| AHLI PERTAMA - SANITARIAN                    | 8  | 0  | 2  | -2  |
| PERAWAT                                      |    |    |    |     |
| AHLI UTAMA - PERAWAT                         |    | 0  | 60 | -60 |
| AHLI MADYA - PERAWAT                         | 11 | 3  | 60 | -57 |
| AHLI MUDA - PERAWAT                          | 9  | 14 | 60 | -46 |
| AHLI PERTAMA - PERAWAT                       | 8  | 5  | 60 | -55 |

BAGAN PETA JABATAN  
UPTD RUMAH SAKIT UMUM DAERAH HADJI BOEJASIN

|  |    |   |    |     |
|--|----|---|----|-----|
| BIDAN  |    |   |    |     |
| AHLI UTAMA - BIDAN                               |    | 0 | 30 | -30 |
| AHLI MADYA - BIDAN                               | 11 | 1 | 30 | -29 |
| AHLI MUDA - BIDAN                                | 9  | 4 | 30 | -26 |
| AHLI PERTAMA - BIDAN                             | 8  | 3 | 30 | -27 |
| FISIOTERAPIS                                     |    |   |    |     |
| AHLI UTAMA - FISIOTERAPIS                        |    | 0 | 2  | -2  |
| AHLI MADYA - FISIOTERAPIS                        | 11 | 0 | 2  | -2  |
| AHLI MUDA - FISIOTERAPIS                         | 9  | 1 | 2  | -1  |
| AHLI PERTAMA - FISIOTERAPIS                      | 8  | 0 | 2  | -2  |
| ADMINISTRATOR KESEHATAN                          |    |   |    |     |
| AHLI UTAMA - ADMINISTRATOR KESEHATAN             |    | 0 | 1  | -1  |
| AHLI MADYA - ADMINISTRATOR KESEHATAN             | 11 | 1 | 1  | 0   |
| AHLI MUDA - ADMINISTRATOR KESEHATAN              | 9  | 0 | 1  | -1  |
| AHLI PERTAMA - ADMINISTRATOR KESEHATAN           | 8  | 0 | 1  | -1  |
| RADIOGRAFER                                      |    |   |    |     |
| AHLI UTAMA - RADIOGRAFER                         | 8  | 0 | 3  | -3  |
| AHLI MADYA - RADIOGRAFER                         | 7  | 0 | 3  | -3  |
| AHLI MUDA - RADIOGRAFER                          | 6  | 0 | 3  | -3  |
| AHLI PERTAMA - RADIOGRAFER                       | 6  | 0 | 3  | -3  |
| TEKNISI ELEKTROMEDIS                             |    |   |    |     |
| PENYELIA - TEKNIISI ELEKTROMEDIS                 | 8  | 0 | 5  | -5  |
| PELAKSANA LANJUTAN/MAHIR - TEKNIISI ELEKTROMEDIS | 7  | 0 | 5  | -5  |
| PELAKSANA/TERAMPIL - TEKNIISI ELEKTROMEDIS       | 6  | 2 | 5  | -3  |
| PEREKAM MEDIS                                    |    |   |    |     |
| PENYELIA - PEREKAM MEDIS                         | 8  | 0 | 15 | -15 |
| PELAKSANA LANJUTAN/MAHIR - PEREKAM MEDIS         | 7  | 0 | 15 | -15 |

BAGAN PETA JABATAN  
UPTD RUMAH SAKIT UMUM DAERAH HADJI BOEJASIN

|   |   |   |    |     |
|---|---|---|----|-----|
| PELAKSANA/TERAMPIL - PEREKAM MEDIS                        | 6 | 0 | 15 | -15 |
| OKUPASI TERAPIS   |   |   |    |     |
| PENYELIA - OKUPASI TERAPIS                                | 8 | 0 | 1  | -1  |
| PELAKSANA LANJUTAN/MAHIR - OKUPASI TERAPIS                | 7 | 0 | 1  | -1  |
| PELAKSANA/TERAMPIL - OKUPASI TERAPIS                      | 6 | 0 | 1  | -1  |
| ASISTEN PENATA ANESTESI                                   |   |   |    |     |
| PENYELIA - ASISTEN PENATA ANESTESI                        | 8 | 0 | 5  | -5  |
| PELAKSANA LANJUTAN/MAHIR - ASISTEN PENATA ANESTESI        | 7 | 0 | 5  | -5  |
| PELAKSANA/TERAMPIL - ASISTEN PENATA ANESTESI              | 6 | 0 | 5  | -5  |
| PENATA LAKSANA BARANG                                     |   |   |    |     |
| PENYELIA - PENATA LAKSANA BARANG                          | 9 | 0 | 5  | -5  |
| MAHIR - PENATA LAKSANA BARANG                             | 8 | 0 | 5  | -5  |
| TERAMPIL - PENATA LAKSANA BARANG                          | 7 | 0 | 5  | -5  |
| REFRAKSIONIS OPTISIEN                                     |   |   |    |     |
| PENYELIA - REFRAKSIONIS OPTISIEN                          | 8 | 1 | 3  | -2  |
| PELAKSANA LANJUTAN/MAHIR - REFRAKSIONIS OPTISIEN          | 7 | 0 | 3  | -3  |
| PELAKSANA/TERAMPIL - REFRAKSIONIS OPTISIEN                | 6 | 0 | 3  | -3  |
| FISIOTERAPIS  |   |   |    |     |
| PENYELIA - FISIOTERAPIS                                   | 8 | 0 | 3  | -3  |
| PELAKSANA LANJUTAN/MAHIR - FISIOTERAPIS                   | 7 | 1 | 3  | -2  |
| PELAKSANA/TERAMPIL - FISIOTERAPIS                         | 6 | 1 | 3  | -2  |
| PRANATA LABORATORIUM KESEHATAN                            |   |   |    |     |
| PENYELIA - PRANATA LABORATORIUM KESEHATAN                 | 8 | 5 | 25 | -20 |
| PELAKSANA LANJUTAN/MAHIR - PRANATA LABORATORIUM KESEHATAN | 7 | 6 | 25 | -19 |
| PELAKSANA/TERAMPIL - PRANATA LABORATORIUM KESEHATAN       | 6 | 1 | 25 | -24 |
| NUTRISIONIS   |   |   |    |     |
| PENYELIA - NUTRISIONIS                                    | 8 | 4 | 15 | -11 |

BAGAN PETA JABATAN  
UPTD RUMAH SAKIT UMUM DAERAH HADJI BOEJASIN

|  |   |    |    |     |
|--|---|----|----|-----|
| PELAKSANA LANJUTAN/MAHIR - NUTRISIONIS             | 7 | 2  | 15 | -13 |
| PELAKSANA/TERAMPIL - NUTRISIONIS                   | 6 | 1  | 15 | -14 |
| SANITARIAN   |   |    |    |     |
| PENYELIA - SANITARIAN                              | 8 | 0  | 5  | -5  |
| PELAKSANA LANJUTAN/MAHIR - SANITARIAN              | 7 | 1  | 5  | -4  |
| PELAKSANA/TERAMPIL - SANITARIAN                    | 6 | 1  | 5  | -4  |
| ASISTEN APOTEKER                                   |   |    |    |     |
| PENYELIA - ASISTEN APOTEKER                        | 8 | 3  | 25 | -22 |
| PELAKSANA LANJUTAN/MAHIR - ASISTEN APOTEKER        | 7 | 6  | 25 | -19 |
| PELAKSANA/TERAMPIL - ASISTEN APOTEKER              | 6 | 4  | 25 | -21 |
| PERAWAT GIGI/ TERAPIS GIGI DAN MULUT               |   |    |    |     |
| PENYELIA - PERAWAT GIGI/ TERAPIS GIGI DAN MULUT    | 8 | 3  | 5  | -2  |
| PELAKSANA LANJUTAN/MAHIR - PERAWAT GIGI/ TERAPIS   | 7 | 1  | 5  | -4  |
| PELAKSANA/TERAMPIL - PERAWAT GIGI/ TERAPIS GIGI DA | 6 | 1  | 5  | -4  |
| PERAWAT  |   |    |    |     |
| PENYELIA - PERAWAT                                 | 8 | 37 | ## | ##  |
| PELAKSANA LANJUTAN/MAHIR - PERAWAT                 | 7 | 34 | ## | ##  |
| PELAKSANA/TERAMPIL - PERAWAT                       | 6 | 4  | ## | ##  |
| BIDAN  |   |    |    |     |
| PENYELIA - BIDAN                                   | 8 | 8  | 45 | -37 |
| PELAKSANA LANJUTAN/MAHIR - BIDAN                   | 7 | 11 | 45 | -34 |
| PELAKSANA/TERAMPIL - BIDAN                         | 6 | 0  | 45 | -45 |
| RADIOGRAFER  |   |    |    |     |
| PENYELIA - RADIOGRAFER                             | 8 | 0  | 15 | -15 |
| PELAKSANA LANJUTAN/MAHIR - RADIOGRAFER             | 7 | 1  | 15 | -14 |
| PELAKSANA/TERAMPIL - RADIOGRAFER                   | 6 | 2  | 15 | -13 |

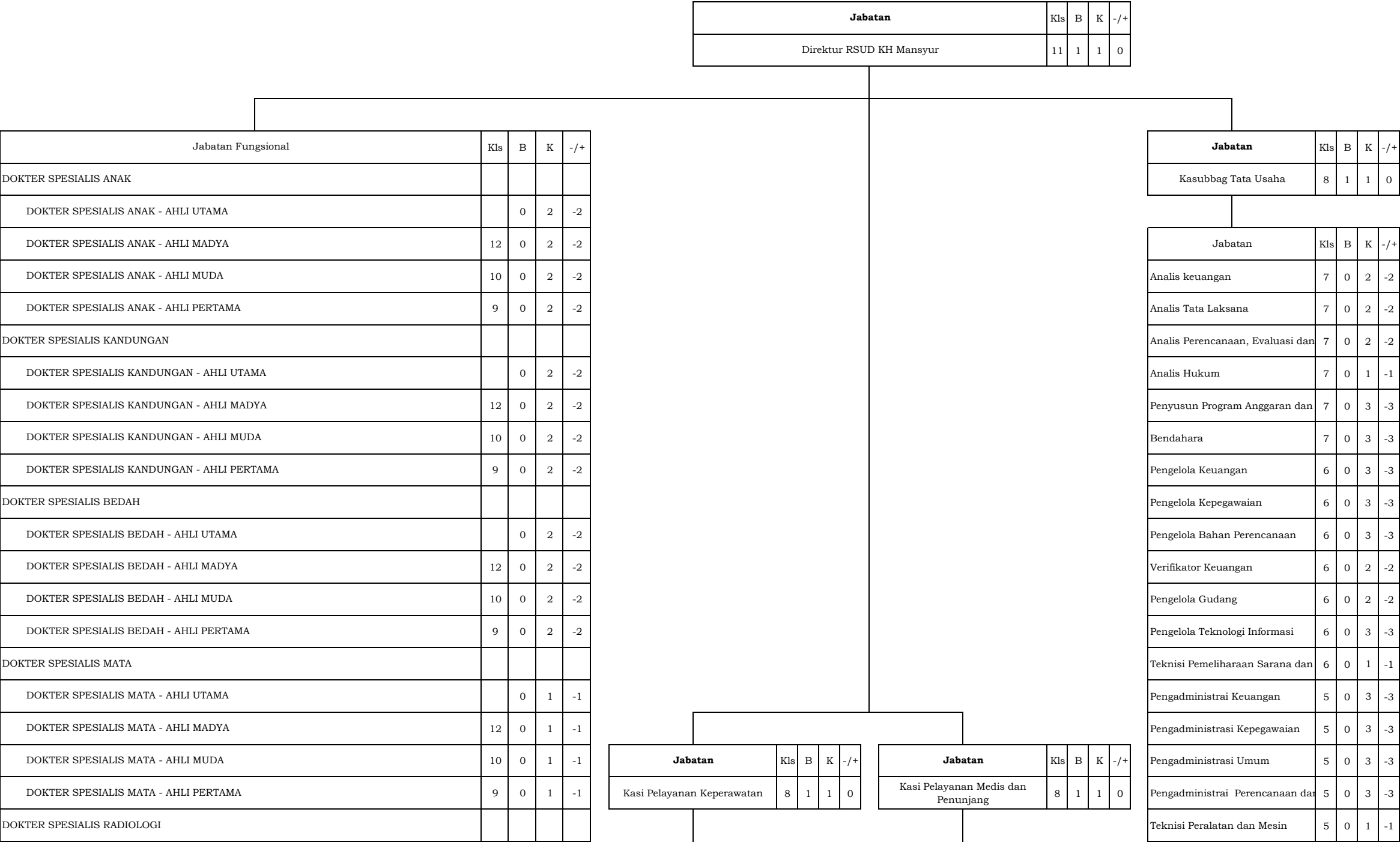



BAGAN PETA JABATAN  
UPTD RUMAH SAKIT UMUM DAERAH K.H. MASNYUR KABUPATEN TANAH LAUT

|  |    |   |   |    |
|--|----|---|---|----|
| DOKTER SPESIALIS RADIOLOGI - AHLI UTAMA            |    | 0 | 1 | -1 |
| DOKTER SPESIALIS RADIOLOGI - AHLI MADYA            | 12 | 0 | 1 | -1 |
| DOKTER SPESIALIS RADIOLOGI - AHLI MUDA             | 10 | 0 | 1 | -1 |
| DOKTER SPESIALIS RADIOLOGI - AHLI PERTAMA          | 9  | 0 | 1 | -1 |
| DOKTER SPESIALIS ANASTESI                          |    |   |   |    |
| DOKTER SPESIALIS ANASTESI - AHLI UTAMA             |    | 0 | 2 | -2 |
| DOKTER SPESIALIS ANASTESI - AHLI MADYA             | 12 | 0 | 2 | -2 |
| DOKTER SPESIALIS ANASTESI - AHLI MUDA              | 10 | 0 | 2 | -2 |
| DOKTER SPESIALIS ANASTESI - AHLI PERTAMA           | 9  | 0 | 2 | -2 |
| DOKTER SPESIALIS JANTUNG                           |    |   |   |    |
| DOKTER SPESIALIS JANTUNG - AHLI UTAMA              |    | 0 | 1 | -1 |
| DOKTER SPESIALIS JANTUNG - AHLI MADYA              | 12 | 0 | 1 | -1 |
| DOKTER SPESIALIS JANTUNG - AHLI MUDA               | 10 | 0 | 1 | -1 |
| DOKTER SPESIALIS JANTUNG - AHLI PERTAMA            | 9  | 0 | 1 | -1 |
| DOKTER THT   |    |   |   |    |
| DOKTER SPESIALIS THT - AHLI UTAMA                  |    | 0 | 1 | -1 |
| DOKTER SPESIALIS THT - AHLI MADYA                  | 12 | 0 | 1 | -1 |
| DOKTER SPESIALIS THT - AHLI MUDA                   | 10 | 0 | 1 | -1 |
| DOKTER SPESIALIS THT - AHLI PERTAMA                | 9  | 0 | 1 | -1 |
| DOKTER REHABILITASI MEDIK                          |    |   |   |    |
| DOKTER SPESIALIS REHABILITASI MEDIK - AHLI UTAMA   |    | 0 | 1 | -1 |
| DOKTER SPESIALIS REHABILITASI MEDIK - AHLI MADYA   | 12 | 0 | 1 | -1 |
| DOKTER SPESIALIS REHABILITASI MEDIK - AHLI MUDA    | 10 | 0 | 1 | -1 |
| DOKTER SPESIALIS REHABILITASI MEDIK - AHLI PERTAMA | 9  | 0 | 1 | -1 |
| DOKTER PATOLOGI KLINIK                             |    |   |   |    |
| DOKTER SPESIALIS PATOLOGI KLINIK - AHLI UTAMA      |    | 0 | 1 | -1 |

| Jabatan                     | Kls | B | K | -/+ |
|-----------------------------|-----|---|---|-----|
| Analisis Data dan Informasi | 7   | 0 | 1 | -1  |
| Pengelola Keperawatan       | 6   | 0 | 1 | -1  |
| Pengadiminstrasi umum       | 5   | 0 | 2 | -2  |

| Jabatan                          | Kls | B | K | -/+ |
|----------------------------------|-----|---|---|-----|
| Analisis Data dan Informasi      | 7   | 0 | 1 | -1  |
| Pengelola Pelayanan Kesehatan    | 6   | 0 | 1 | -1  |
| Pengelola Sarana Kesehatan Lingk | 6   | 0 | 1 | -1  |
| Pengadministrasi umum            | 5   | 0 | 1 | -1  |

|                    |   |   |    |     |
|--------------------|---|---|----|-----|
| Juru Rawat Jenazah | 5 | 0 | 1  | -1  |
| Pengemudi Ambulan  | 4 | 0 | 5  | -5  |
| Pengemudi          | 3 | 0 | 1  | -1  |
| Petugas Keamanan   | 3 | 0 | 11 | -11 |
| Binatu Rumah Sakit | 3 | 0 | 3  | -3  |
| Pramu Kebersihan   | 1 | 0 | 14 | -14 |

BAGAN PETA JABATAN  
UPTD RUMAH SAKIT UMUM DAERAH K.H. MASNYUR KABUPATEN TANAH LAUT

|   |    |   |    |     |
|---|----|---|----|-----|
| DOKTER SPESIALIS PATOLOGI KLINIK - AHLI MADYA   | 12 | 0 | 1  | -1  |
| DOKTER SPESIALIS PATOLOGI KLINIK - AHLI MUDA    | 10 | 0 | 1  | -1  |
| DOKTER SPESIALIS PATOLOGI KLINIK - AHLI PERTAMA | 9  | 0 | 1  | -1  |
| DOKTER SPESIALIS PENYAKIT DALAM                 |    |   |    |     |
| DOKTER SPESIALIS PENYAKIT DALAM - AHLI UTAMA    |    | 0 | 2  | -2  |
| DOKTER SPESIALIS PENYAKIT DALAM - AHLI MADYA    | 12 | 0 | 2  | -2  |
| DOKTER SPESIALIS PENYAKIT DALAM - AHLI MUDA     | 10 | 0 | 2  | -2  |
| DOKTER SPESIALIS PENYAKIT DALAM - AHLI PERTAMA  | 9  | 0 | 2  | -2  |
| DOKTER UMUM                                     |    |   |    |     |
| DOKTER - AHLI UTAMA                             |    | 0 | 9  | -9  |
| DOKTER - AHLI MADYA                             | 12 | 0 | 9  | -9  |
| DOKTER - AHLI MUDA                              | 10 | 1 | 9  | -8  |
| DOKTER - AHLI PERTAMA                           | 9  | 2 | 9  | -7  |
| DOKTER GIGI                                     |    |   |    |     |
| DOKTER GIGI - AHLI UTAMA                        |    | 0 | 2  | -2  |
| DOKTER GIGI - AHLI MADYA                        | 12 | 0 | 2  | -2  |
| DOKTER GIGI - AHLI MUDA                         | 10 | 0 | 2  | -2  |
| DOKTER GIGI - AHLI PERTAMA                      | 9  | 1 | 2  | -1  |
| APOTEKER  |    |   |    |     |
| APOTEKER - AHLI UTAMA                           |    | 0 | 3  | -3  |
| APOTEKER - AHLI MADYA                           | 11 | 0 | 3  | -3  |
| APOTEKER - AHLI MUDA                            | 9  | 1 | 3  | -2  |
| APOTEKER - AHLI PERTAMA                         | 8  | 1 | 3  | -2  |
| ASISTEN APOTEKER                                |    |   |    |     |
| ASISTEN APOTEKER - PENYELIA                     | 8  | 0 | 10 | -10 |
| ASISTEN APOTEKER - PELAKSANALANJUTAN / MAHIR    | 7  | 0 | 10 | -10 |

BAGAN PETA JABATAN  
UPTD RUMAH SAKIT UMUM DAERAH K.H. MASNYUR KABUPATEN TANAH LAUT

|  |    |   |    |     |
|--|----|---|----|-----|
| ASISTEN APOTEKER - PELAKSANA / TERAMPIL              | 6  | 1 | 10 | -9  |
| ASISTEN APOTEKER - PEMULA                            | 5  | 0 | 10 | -10 |
| ASISTEN PENATA ANASTESI                              |    |   |    |     |
| ASISTEN PENATA ANASTESI - PENYELIA                   | 8  | 0 | 5  | -5  |
| ASISTEN PENATA ANASTESI - PELAKSANA LANJUTAN / MAHIR | 7  | 0 | 5  | -5  |
| ASISTEN PENATA ANASTESI - PELAKSANA / TERAMPIL       | 6  | 0 | 5  | -5  |
| PERAWAT  |    |   |    |     |
| PERAWAT - AHLI UTAMA                                 |    | 0 | 72 | 0   |
| PERAWAT - AHLI MADYA                                 | 11 | 0 | 72 | -72 |
| PERAWAT - AHLI MUDA                                  | 9  | 0 | 72 | -72 |
| PERAWAT - AHLI PERTAMA                               | 8  | 2 | 72 | -70 |
| PERAWAT - PENYELIA                                   | 8  | 3 | 72 | -69 |
| PERAWAT - PELAKSANA LANJUTAN / MAHIR                 | 7  | 0 | 72 | -72 |
| PERAWAT - PELAKSANA / TERAMPIL                       | 6  | 2 | 72 | -70 |
| TERAPIS GIGI DAN MULUT                               |    |   |    |     |
| TERAPIS GIGI DAN MULUT - AHLI UTAMA                  |    | 0 | 4  | -4  |
| TERAPIS GIGI DAN MULUT - AHLI MADYA                  |    | 0 | 4  | -4  |
| TERAPIS GIGI DAN MULUT - AHLI MUDA                   |    | 0 | 4  | -4  |
| TERAPIS GIGI DAN MULUT - AHLI PERTAMA                |    | 0 | 4  | -4  |
| TERAPIS GIGI DAN MULUT - PENYELIA                    | 8  | 0 | 4  | -4  |
| TERAPIS GIGI DAN MULUT - PELAKSANA LANJUTAN / MAHIR  | 7  | 0 | 4  | -4  |
| TERAPIS GIGI DAN MULUT - PELAKSANA / TERAMPIL        | 6  | 1 | 4  | -3  |
| BIDAN  |    |   |    |     |
| BIDAN - AHLI UTAMA                                   |    | 0 | 28 | -28 |
| BIDAN - AHLI MADYA                                   | 11 | 0 | 28 | -28 |
| BIDAN - AHLI MUDA                                    | 9  | 0 | 28 | -28 |

BAGAN PETA JABATAN  
UPTD RUMAH SAKIT UMUM DAERAH K.H. MASNYUR KABUPATEN TANAH LAUT

|   |    |   |    |     |
|---|----|---|----|-----|
| BIDAN - AHLI PERTAMA  | 8  | 1 | 28 | -27 |
| BIDAN - PELAKSANA PENYELIA                                  | 8  | 0 | 28 | -28 |
| BIDAN - PELAKSANA LANJUTAN / MAHIR                          | 7  | 3 | 28 | -25 |
| BIDAN - PELAKSANA / TERAMPIL                                | 6  | 1 | 28 | -27 |
| PRANATA LABORATORIUM KESEHATAN                              |    |   |    |     |
| PRANATA LABORATORIUM KESEHATAN - AHLI MADYA                 | 11 | 0 | 6  | -6  |
| PRANATA LABORATORIUM KESEHATAN - AHLI MUDA                  | 9  | 0 | 6  | -6  |
| PRANATA LABORATORIUM KESEHATAN - AHLI PERTAMA               | 8  | 0 | 6  | -6  |
| PRANATA LABORATORIUM KESEHATAN - PENYELIA                   | 8  | 0 | 6  | -6  |
| PRANATA LABORATORIUM KESEHATAN - PELAKSANA LANJUTAN / MAHIR | 7  | 1 | 6  | -5  |
| PRANATA LABORATORIUM KESEHATAN - PELAKSANA / TERAMPIL       | 6  | 1 | 6  | -5  |
| PRANATA LABORATORIUM KESEHATAN - PELAKSANA PEMULA           | 5  | 0 | 0  | 0   |
| NUTRISIONIS   |    |   |    |     |
| NUTRISIONIS - AHLI MADYA                                    | 11 | 0 | 3  | -3  |
| NUTRISIONIS - AHLI MUDA                                     | 9  | 0 | 3  | -3  |
| NUTRISIONIS - AHLI PERTAMA                                  | 8  | 1 | 3  | -2  |
| NUTRISIONIS - PENYELIA                                      | 8  | 0 | 3  | -3  |
| NUTRISIONIS - PELAKSANA LANJUTAN / MAHIR                    | 7  | 1 | 3  | -2  |
| NUTRISIONIS - PELAKSANA / TERAMPIL                          | 6  | 2 | 3  | -1  |
| SANITARIAN  |    |   |    |     |
| SANITARIAN - AHLI MADYA                                     | 11 | 0 | 3  | -3  |
| SANITARIAN - AHLI MUDA                                      | 9  | 0 | 3  | -3  |
| SANITARIAN - AHLI PERTAMA                                   | 8  | 0 | 3  | -3  |
| SANITARIAN - PENYELIA                                       | 8  | 0 | 3  | -3  |
| SANITARIAN - PELAKSANA LANJUTAN / MAHIR                     | 7  | 0 | 3  | -3  |
| SANITARIAN - PELAKSANA / TERAMPIL                           | 6  | 1 | 3  | -2  |

BAGAN PETA JABATAN  
UPTD RUMAH SAKIT UMUM DAERAH K.H. MASNYUR KABUPATEN TANAH LAUT

|  |    |   |   |    |
|--|----|---|---|----|
| SANITARIAN - PEMULA                                | 5  | 0 | 3 | -3 |
| FISIOTERAPIS                                       |    |   |   |    |
| FISIOTERAPIS - AHLI MADYA                          | 11 | 0 | 2 | -2 |
| FISIOTERAPIS - AHLI MUDA                           | 9  | 0 | 2 | -2 |
| FISIOTERAPIS - AHLI PERTAMA                        | 8  | 0 | 2 | -2 |
| FISIOTERAPIS - PENYELIA                            | 8  | 0 | 2 | -2 |
| FISIOTERAPIS - PELAKSANA LANJUTAN / MAHIR          | 7  | 0 | 2 | -2 |
| FISIOTERAPIS - PELAKSANA / TERAMPIL                | 6  | 0 | 2 | -2 |
| RADIOGRAFER  |    |   |   |    |
| RADIOGRAFER - AHLI MADYA                           |    | 0 | 2 | -2 |
| RADIOGRAFER - AHLI MUDA                            |    | 0 | 2 | -2 |
| RADIOGRAFER - AHLI PERTAMA                         |    | 0 | 2 | -2 |
| RADIOGRAFER - PENYELIA                             | 8  | 0 | 2 | -2 |
| RADIOGRAFER - PELAKSANA LANJUTAN / MAHIR           | 7  | 0 | 2 | -2 |
| RADIOGRAFER - PELAKSANA / TERAMPIL                 | 6  | 1 | 2 | -1 |
| REFRAKSIONIS OPTISIEN                              |    |   |   |    |
| REFRAKSIONIS OPTISIEN - PENYELIA                   | 8  | 0 | 1 | -1 |
| REFRAKSIONIS OPTISIEN - PELAKSANA LANJUTAN / MAHIR | 7  | 0 | 1 | -1 |
| REFRAKSIONIS OPTISIEN - PELAKSANA / TERAMPIL       | 6  | 0 | 1 | -1 |
| PENYULUH KESEHATAN MASYARAKAT                      |    |   |   |    |
| PENYULUH KESEHATAN MASYARAKAT - AHLI MADYA         | 11 | 0 | 2 | -2 |
| PENYULUH KESEHATAN MASYARAKAT - AHLI MUDA          | 9  | 0 | 2 | -2 |
| PENYULUH KESEHATAN MASYARAKAT - AHLI PERTAMA       | 8  | 2 | 2 | 0  |
| TEKNISI ELEKTROMEDIS                               |    |   |   |    |
| TEKNISI ELEKTROMEDIS - AHLI MADYA                  |    | 0 | 2 | -2 |
| TEKNISI ELEKTROMEDIS - AHLI MUDA                   |    | 0 | 2 | -2 |

BAGAN PETA JABATAN  
UPTD RUMAH SAKIT UMUM DAERAH K.H. MASNYUR KABUPATEN TANAH LAUT

|  |    |   |   |    |
|--|----|---|---|----|
| TEKNISI ELEKTROMEDIS - AHLI PERTAMA                |    | 0 | 2 | -2 |
| TEKNISI ELEKTROMEDIS - PENYELIA                    | 8  | 0 | 2 | -2 |
| TEKNISI ELEKTROMEDIS - PELAKSANA LANJUTAN / MAHIR  | 7  | 0 | 2 | -2 |
| TEKNISI ELEKTROMEDIS - PELAKSANA / TERAMPIL        | 6  | 0 | 2 | -2 |
| ADMINISTRATOR KESEHATAN                            |    |   |   |    |
| ADMINISTRATOR KESEHATAN - AHLI MADYA               | 11 | 0 | 3 | -3 |
| ADMINISTRATOR KESEHATAN - AHLI MUDA                | 9  | 0 | 3 | -3 |
| ADMINISTRATOR KESEHATAN - AHLI PERTAMA             | 8  | 0 | 3 | -3 |
| PEREKAM MEDIS                                      |    |   |   |    |
| PEREKAM MEDIS - AHLI MADYA                         |    | 0 | 4 | -4 |
| PEREKAM MEDIS - AHLI MUDA                          |    | 0 | 4 | -4 |
| PEREKAM MEDIS - AHLI PERTAMA                       |    | 0 | 4 | -4 |
| PEREKAM MEDIS - PENYELIA                           | 8  | 0 | 4 | -4 |
| PEREKAM MEDIS - PELAKSANA LANJUTAN / MAHIR         | 8  | 0 | 4 | -4 |
| PEREKAM MEDIS - PELAKSANA / TERAMPIL               | 7  | 1 | 4 | -3 |
| PENATA LAKSANA BARANG                              |    |   |   |    |
| PENATA LAKSANA BARANG - PENYELIA                   | 9  | 0 | 3 | -3 |
| PENATA LAKSANA BARANG - PELAKSANA LANJUTAN / MAHIR | 8  | 0 | 3 | -3 |
| PENATA LAKSANA BARANG - PELAKSANA / TERAMPIL       | 7  | 0 | 3 | -3 |

BUPATI TANAH LAUT,

Ttd

H. SUKAMTA

BAGAN PETA JABATAN  
DINAS PEKERJAAN UMUM, PENATAAN RUANG DAN PERTANAHAN KABUPATEN TANAH LAUT

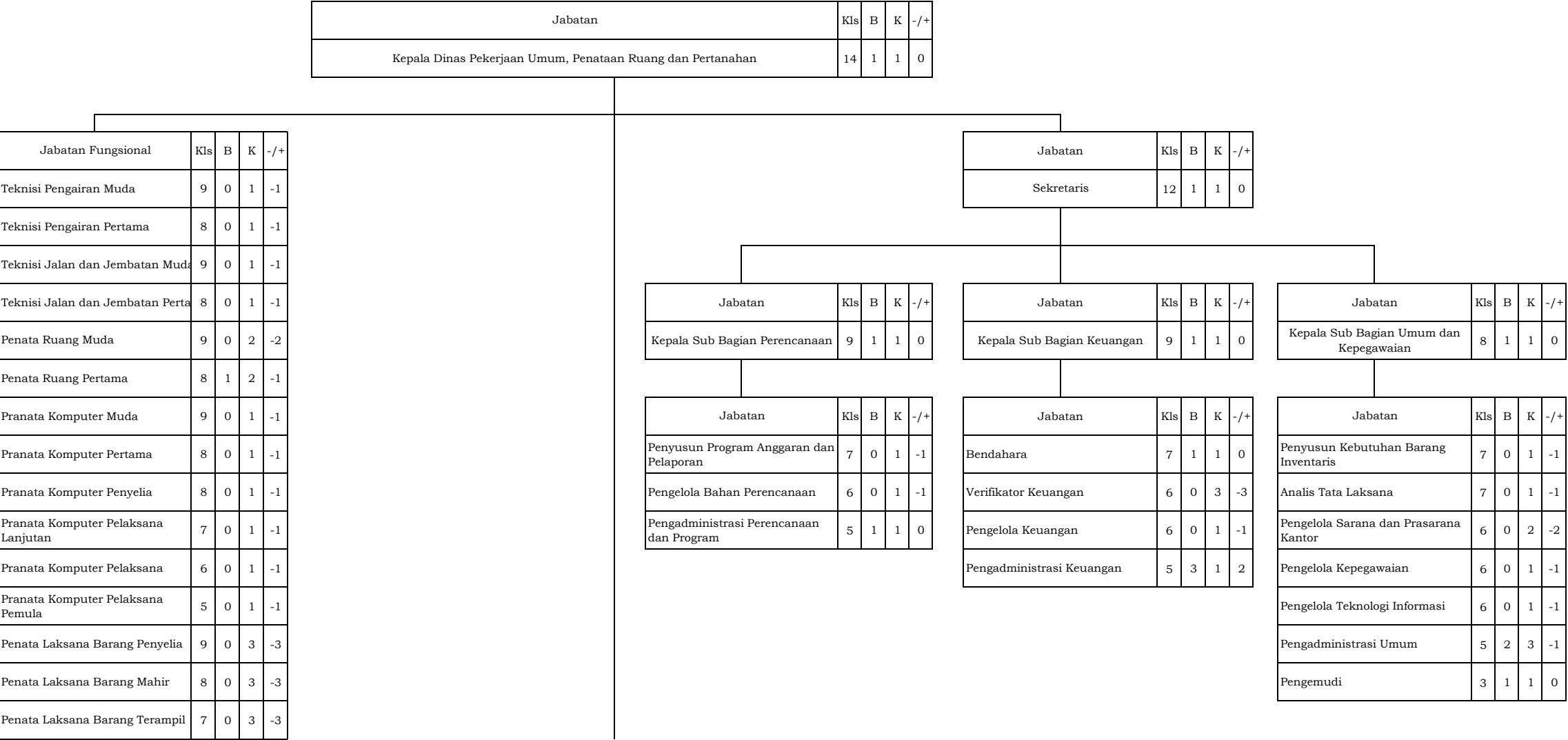

BAGAN PETA JABATAN  
DINAS PEKERJAAN UMUM, PENATAAN RUANG DAN PERTANAHAN KABUPATEN TANAH LAUT

| Jabatan   | Kls | B | K  | -/+ |
|---|-----|---|----|-----|
| Kepala Bidang Sumber Daya Air                     | 11  | 1 | 1  | 0   |
|   |     |   |    |     |
| Jabatan   | Kls | B | K  | -/+ |
| Teknik Pengairan Madya                            |     | 0 | 3  | -3  |
| Teknik Pengairan Muda                             |     | 3 | 3  | 0   |
| Teknik Pengairan Pertama                          |     | 0 | 3  | -3  |
|   |     |   |    |     |
| Jabatan   | Kls | B | K  | -/+ |
| Analisis Sumber Daya Air                          | 7   | 0 | 4  | -4  |
| Pengawas Pengairan                                | 7   | 0 | 5  | -5  |
| Pengamat Operasi dan Pemeliharaan Sumber Daya Air | 7   | 0 | 3  | -3  |
| Pengelola Pengairan                               | 6   | 4 | 4  | 0   |
| Juru Operasi dan Pemeliharaan Sumber Daya Air     | 6   | 1 | 15 | -14 |
| Teknisi Air                                       | 5   | 2 | 2  | 0   |
| Teknisi Pengelolaan Sumber Daya Air               | 5   | 2 | 2  | 0   |
| Pengadministrasi Umum                             | 5   | 3 | 3  | 0   |

| Jabatan                                     | Kls | B | K | -/+ |
|---|-----|---|---|-----|
| Kepala Bidang Bina Marga                    | 11  | 1 | 1 | 0   |
|   |     |   |   |     |
| Jabatan                                     | Kls | B | K | -/+ |
| Teknik Jalan dan Jembatan Madya             |     | 0 | 3 | -3  |
| Teknik Jalan dan Jembatan Muda              |     | 3 | 3 | 0   |
| Teknik Jalan dan Jembatan Pertama           |     | 0 | 3 | -3  |
|   |     |   |   |     |
| Jabatan                                     | Kls | B | K | -/+ |
| Pengawas Jalan dan Jembatan                 | 7   | 0 | 9 | -9  |
| Penyusun Rencana Pengawasan                 | 7   | 0 | 1 | -1  |
| Pengelola Pembangunan dan Peningkatan Jalan | 6   | 4 | 2 | 2   |
| Pengelola Pemeliharaan Jalan                | 6   | 0 | 2 | -2  |
| Pengelola Kegiatan Survei dan Perencanaan   | 6   | 3 | 3 | 0   |
| Pengadministrasi Umum                       | 5   | 2 | 3 | -1  |

| Jabatan                                       | Kls | B | K | -/+ |
|---|-----|---|---|-----|
| Kepala Bidang Cipta Karya dan Jasa Konstruksi | 11  | 1 | 1 | 0   |
|   |     |   |   |     |
| Jabatan                                       | Kls | B | K | -/+ |
| Teknik Tata Bangunan dan Perumahan Madya      |     | 0 | 3 | -3  |
| Teknik Tata Bangunan dan Perumahan Muda       |     | 1 | 3 | -2  |
| Teknik Tata Bangunan dan Perumahan Pertama    |     | 0 | 3 | -3  |
|   |     |   |   |     |
| Jabatan                                       | Kls | B | K | -/+ |
| Analisis Pengembangan Sarana dan Prasarana    | 7   | 0 | 3 | -3  |
| Pemeriksa Sanitasi                            | 7   | 0 | 1 | -1  |
| Pengawas Tata Bangunan dan Perumahan          | 7   | 1 | 3 | -2  |
| Penelaah Mutu Konstruksi                      | 7   | 0 | 1 | -1  |
| Pengolah Data                                 | 6   | 2 | 2 | 0   |
| Pengelola Jasa Konstruksi                     | 6   | 1 | 1 | 0   |
| Pengadministrasi Umum                         | 5   | 1 | 3 | -2  |

| Jabatan                     | Kls | B | K | -/+ |
|-----------------------------|-----|---|---|-----|
| Kepala Bidang Tata Ruang    | 11  | 1 | 1 | 0   |
|                             |     |   |   |     |
| Jabatan                     | Kls | B | K | -/+ |
| Penata Ruang Madya          |     | 0 | 2 | -2  |
| Penata Ruang Muda           |     | 2 | 2 | 0   |
| Penata Ruang Pertama        |     | 0 | 2 | -2  |
|                             |     |   |   |     |
| Jabatan                     | Kls | B | K | -/+ |
| Analisis Tata Ruang         | 7   | 0 | 1 | -1  |
| Penyusun Rencana Tata Ruang | 7   | 0 | 2 | -2  |
| Pengawas Tata Ruang         | 7   | 0 | 1 | -1  |
| Pengelola Tata Ruang        | 6   | 2 | 4 | -2  |
| Pengadministrasi Umum       | 5   | 1 | 2 | -1  |
| Pengemudi                   | 3   | 0 | 1 | -1  |

| Jabatan   | Kls | B | K | -/+ |
|---|-----|---|---|-----|
| Kepala Bidang Pertanahan                              | 11  | 1 | 1 | 0   |
|   |     |   |   |     |
| Jabatan   | Kls | B | K | -/+ |
| Penata Ruang Madya                                    |     | 0 | 3 | -3  |
| Penata Ruang Muda                                     |     | 3 | 3 | 0   |
| Penata Ruang Pertama                                  |     | 0 | 3 | -3  |
|   |     |   |   |     |
| Jabatan   | Kls | B | K | -/+ |
| Analisis Survei, Pengukuran dan Pemetaan              | 7   | 0 | 2 | -2  |
| Pengelola Administrasi Pertanahan Desa atau Kelurahan | 6   | 1 | 2 | -1  |
| Pengadministrasi Pertanahan                           | 5   | 0 | 2 | -2  |



|  |   |     |   |   |     |
|--|---|-----|---|---|-----|
|  |   |     |   |   |     |
|  | Jabatan   | Kls | B | K | -/+ |
|  | Kepala UPTD Peralatan dan Pengujian Material Konstruksi                       |     | 1 | 1 | 0   |
|  |   |     |   |   |     |
|  | Jabatan   | Kls | B | K | -/+ |
|  | Kepala Sub Bagian Tata Usaha UPTD Peralatan dan Pengujian Material Konstruksi |     | 1 | 1 | 0   |
|  |   |     |   |   |     |
|  | Jabatan   | Kls | B | K | -/+ |
|  | Pengelola Laporan Data Penerimaan   | 6   | 0 | 2 | -2  |
|  | Pengelola Laboratorium  | 6   | 0 | 4 | -4  |
|  | Operator Alat Berat   | 5   | 4 | 6 | -2  |
|  | Teknisi Laboratorium  | 5   | 0 | 2 | -2  |
|  | Pengadministrasi Umum   | 5   | 5 | 2 | 3   |

BUPATI TANAH LAUT,

Ttd

H. SUKAMTA

BAGAN PETA JABATAN  
DINAS PERUMAHAN RAKYAT, KAWASAN PERMUKIMAN DAN LINGKUNGAN HIDUP KABUPATEN TANAH LAUT

| Jabatan  | Kls | B | K | -/+ |
|--|-----|---|---|-----|
| Kepala Dinas Perumahan Rakyat, Kawasan Permukiman dan Lingkungan Hidup | 14  | 1 | 1 | 0   |

| Jabatan Fungsional                   | Kls | B | K | -/+ |
|--------------------------------------|-----|---|---|-----|
| Pranata Komputer Muda                | 9   | 0 | 1 | -1  |
| Pranata Komputer Pertama             | 8   | 0 | 1 | -1  |
| Pranata Komputer Penyelia            | 8   | 0 | 1 | -1  |
| Pranata Komputer Pelaksana Lanjutan  | 7   | 0 | 1 | -1  |
| Pranata Komputer Pelaksana           | 6   | 0 | 1 | -1  |
| Pranata Komputer Pelaksana Pemula    | 5   | 0 | 1 | -1  |
| Penata Laksana Barang Penyelia       | 9   | 0 | 2 | -2  |
| Penata Laksana Barang Mahir          | 8   | 0 | 2 | -2  |
| Penata Laksana Barang Terampil       | 7   | 0 | 2 | -2  |
| Pengendali Dampak Lingkungan Madya   |     | 0 | 2 | -1  |
| Pengendali Dampak Lingkungan Muda    |     | 0 | 2 | -1  |
| Pengendali Dampak Lingkungan Pertama |     | 0 | 2 | -1  |
| Penyuluh Lingkungan Hidup Madya      |     | 0 | 1 | -1  |
| Penyuluh Lingkungan Hidup Muda       |     | 0 | 1 | -1  |
| Penyuluh Lingkungan Hidup Pertama    |     | 0 | 1 | -1  |

| Jabatan    | Kls | B | K | -/+ |
|------------|-----|---|---|-----|
| Sekretaris | 12  | 1 | 1 | 0   |

| Jabatan                                  | Kls | B | K | -/+ |
|--|-----|---|---|-----|
| Kepala Sub Bagian Perencanaan            | 8   | 1 | 1 | 0   |
| Penyusun Program Anggaran dan Pelaporan  | 7   | 0 | 1 | -1  |
| Pengelola Bahan Perencanaan              | 6   | 0 | 1 | -1  |
| Pengadministrasi Perencanaan dan Program | 5   | 1 | 1 | 0   |

| Jabatan                     | Kls | B | K | -/+ |
|-----------------------------|-----|---|---|-----|
| Kepala Sub Bagian Keuangan  | 9   | 1 | 1 | 0   |
| Bendahara                   | 7   | 1 | 1 | 0   |
| Verifikator Keuangan        | 6   | 0 | 1 | -1  |
| Pengelola Keuangan          | 6   | 0 | 1 | -1  |
| Pengadministrasi Penerimaan | 5   | 1 | 1 | 0   |
| Pengadministrasi Keuangan   | 5   | 0 | 2 | -2  |

| Jabatan                                | Kls | B | K | -/+ |
|--|-----|---|---|-----|
| Kepala Sub Bagian Umum dan Kepegawaian | 9   | 1 | 1 | 0   |
| Analisis Tata Laksana                  | 7   | 0 | 1 | -1  |
| Pengelola Sarana dan Prasarana Kantor  | 6   | 0 | 1 | -1  |
| Pengelola Teknologi Informasi          | 6   | 0 | 2 | -2  |
| Pengadministrasi Umum                  | 5   | 1 | 3 | -2  |
| Pengadministrasi Kepegawaian           | 5   | 0 | 2 | -2  |
| Pengadministrasi Sarana dan Prasarana  | 5   | 0 | 5 | -5  |
| Petugas Keamanan                       | 3   | 0 | 2 | -2  |
| Pramu Kebersihan                       | 1   | 0 | 3 | -3  |

BAGAN PETA JABATAN  
DINAS PERUMAHAN RAKYAT, KAWASAN PERMUKIMAN DAN LINGKUNGAN HIDUP KABUPATEN TANAH LAUT

| Jabatan   |  |  |  |  | Kls | B | K | -/+ |
|---|--|--|--|--|-----|---|---|-----|
| Kepala Bidang Perumahan Rakyat dan Kawasan Permukiman |  |  |  |  | 11  | 1 | 1 | 0   |

| Jabatan                                    |  |  |  |  | Kls | B | K | -/+ |
|--|--|--|--|--|-----|---|---|-----|
| Teknik Tata Bangunan dan Perumahan Madya   |  |  |  |  |     | 0 | 2 | -2  |
| Teknik Tata Bangunan dan Perumahan Muda    |  |  |  |  |     | 2 | 2 | 0   |
| Teknik Tata Bangunan dan Perumahan Pertama |  |  |  |  |     | 0 | 2 | -2  |
| Teknik Penyehatan Lingkungan Madya         |  |  |  |  |     | 0 | 1 | -1  |
| Teknik Penyehatan Lingkungan Muda          |  |  |  |  |     | 1 | 1 | 0   |
| Teknik Penyehatan Lingkungan Pertama       |  |  |  |  |     | 0 | 1 | -1  |

| Jabatan                              |  |  |  |  | Kls | B | K | -/+ |
|--------------------------------------|--|--|--|--|-----|---|---|-----|
| Analis Perencanaan Wilayah Perumahan |  |  |  |  | 7   | 1 | 1 | 0   |
| Analis Penataan Kawasan              |  |  |  |  | 7   | 0 | 1 | -1  |
| Pengawas Fisik Pemukiman             |  |  |  |  | 7   | 0 | 1 | -1  |
| Penyusun Rencana Pemanfaatan Kawasan |  |  |  |  | 7   | 0 | 1 | -1  |
| Pengelola Perumahan dan Permukiman   |  |  |  |  | 6   | 0 | 2 | -2  |
| Juru Survei Permukiman Perumahan     |  |  |  |  | 5   | 1 | 2 | -1  |
| Pengadministrasi Umum                |  |  |  |  | 5   | 0 | 2 | -2  |

| Jabatan                                |  |  |  |  | Kls | B | K | -/+ |
|--|--|--|--|--|-----|---|---|-----|
| Kepala Bidang Tata Kota dan Kebersihan |  |  |  |  | 11  | 1 | 1 | 0   |

| Jabatan                                    |  |  |  |  | Kls | B | K | -/+ |
|--|--|--|--|--|-----|---|---|-----|
| Teknik Tata Bangunan dan Perumahan Madya   |  |  |  |  |     | 0 | 2 | -2  |
| Teknik Tata Bangunan dan Perumahan Muda    |  |  |  |  |     | 2 | 2 | 0   |
| Teknik Tata Bangunan dan Perumahan Pertama |  |  |  |  |     | 0 | 2 | -2  |
| Teknik Penyehatan Lingkungan Madya         |  |  |  |  |     | 0 | 1 | -1  |
| Teknik Penyehatan Lingkungan Muda          |  |  |  |  |     | 1 | 1 | 0   |
| Teknik Penyehatan Lingkungan Pertama       |  |  |  |  |     | 0 | 1 | -1  |

| Jabatan   |  |  |  |  | Kls | B  | K  | -/+ |
|---|--|--|--|--|-----|----|----|-----|
| Penyusun Rencana Pengadaan Sarana dan Prasarana |  |  |  |  | 7   | 0  | 1  | -1  |
| Pengawas Lapangan Petugas Pertamanan            |  |  |  |  | 7   | 0  | 1  | -1  |
| Pengawas Tata Pertamanan                        |  |  |  |  | 7   | 0  | 1  | -1  |
| Pengelola Penerangan Jalan                      |  |  |  |  | 6   | 0  | 1  | -1  |
| Pengelola Limbah                                |  |  |  |  | 6   | 0  | 1  | -1  |
| Pengolah Data                                   |  |  |  |  | 6   | 0  | 1  | -1  |
| Pemelihara Penerangan Jalan                     |  |  |  |  | 5   | 2  | 2  | 0   |
| Pranata Taman                                   |  |  |  |  | 5   | 10 | 10 | 0   |
| Pengadministrasi Umum                           |  |  |  |  | 5   | 0  | 2  | -2  |
| Juru Pungut Retribusi                           |  |  |  |  | 3   | 0  | 3  | -3  |
| Pramu Taman                                     |  |  |  |  | 1   | 0  | 8  | -8  |

| Jabatan                       |  |  |  |  | Kls | B | K | -/+ |
|-------------------------------|--|--|--|--|-----|---|---|-----|
| Kepala Bidang Tata Lingkungan |  |  |  |  | 11  | 1 | 1 | 0   |

| Jabatan                              |  |  |  |  | Kls | B | K | -/+ |
|--------------------------------------|--|--|--|--|-----|---|---|-----|
| Pengendali Dampak Lingkungan Madya   |  |  |  |  |     | 0 | 3 | -3  |
| Pengendali Dampak Lingkungan Muda    |  |  |  |  |     | 2 | 3 | -1  |
| Pengendali Dampak Lingkungan Pertama |  |  |  |  |     | 0 | 3 | -3  |

| Jabatan   |  |  |  |  | Kls | B | K | -/+ |
|---|--|--|--|--|-----|---|---|-----|
| Analis Lingkungan Hidup                               |  |  |  |  | 7   | 0 | 2 | -2  |
| Analis Adaptasi Dampak Perubahan Iklim                |  |  |  |  | 7   | 0 | 1 | -1  |
| Pengelola Informasi Lingkungan                        |  |  |  |  | 6   | 0 | 1 | -1  |
| Pengelola Dokumen Mengenai Analisis Dampak Lingkungan |  |  |  |  | 6   | 0 | 2 | -2  |
| Penata Gambar   |  |  |  |  |     | 0 | 1 | -1  |
| Kartografer   |  |  |  |  |     | 0 | 1 | -1  |
| Pengadministrasi Umum                                 |  |  |  |  | 5   | 0 | 3 | -3  |

| Jabatan  |  |  |  |  | Kls | B | K | -/+ |
|--|--|--|--|--|-----|---|---|-----|
| Kepala Bidang Pengendalian Pencemaran dan Perusakan Lingkungan Hidup |  |  |  |  | 11  | 1 | 1 | 0   |

| Jabatan                              |  |  |  |  | Kls | B | K | -/+ |
|--------------------------------------|--|--|--|--|-----|---|---|-----|
| Pengawas Lingkungan Hidup Madya      |  |  |  |  |     | 0 | 1 | -1  |
| Pengawas Lingkungan Hidup Muda       |  |  |  |  |     | 1 | 1 | 0   |
| Pengawas Lingkungan Hidup Pertama    |  |  |  |  |     | 0 | 1 | -1  |
| Pengendali Dampak Lingkungan Madya   |  |  |  |  |     | 0 | 2 | -2  |
| Pengendali Dampak Lingkungan Muda    |  |  |  |  |     | 2 | 2 | 0   |
| Pengendali Dampak Lingkungan Pertama |  |  |  |  |     | 0 | 2 | -2  |

| Jabatan                              |  |  |  |  | Kls | B | K | -/+ |
|--------------------------------------|--|--|--|--|-----|---|---|-----|
| Analis Lingkungan Hidup              |  |  |  |  | 7   | 1 | 3 | -2  |
| Penelaah Proses di Bidang Lingkungan |  |  |  |  | 7   | 0 | 1 | -1  |
| Pengelola Lingkungan                 |  |  |  |  | 6   | 0 | 1 | -1  |
| Pengelola Informasi Lingkungan       |  |  |  |  | 6   | 0 | 1 | -1  |
| Pengolah Data                        |  |  |  |  | 6   | 0 | 1 | -1  |
| Pengadministrasi Umum                |  |  |  |  | 5   | 0 | 3 | -3  |

| Jabatan   |  |  |  |  | Kls | B | K | -/+ |
|---|--|--|--|--|-----|---|---|-----|
| Kepala Bidang Penataan dan Peningkatan Kapasitas Lingkungan Hidup |  |  |  |  | 11  | 1 | 1 | 0   |

| Jabatan                           |  |  |  |  | Kls | B | K | -/+ |
|-----------------------------------|--|--|--|--|-----|---|---|-----|
| Pengawas Lingkungan Hidup Madya   |  |  |  |  |     | 0 | 3 | -3  |
| Pengawas Lingkungan Hidup Muda    |  |  |  |  |     | 3 | 3 | 0   |
| Pengawas Lingkungan Hidup Pertama |  |  |  |  |     | 0 | 3 | -3  |

| Jabatan   |  |  |  |  | Kls | B | K | -/+ |
|---|--|--|--|--|-----|---|---|-----|
| Analis Pengaduan Masyarakat   |  |  |  |  | 7   | 0 | 1 | -1  |
| Analis Lingkungan Hidup   |  |  |  |  | 7   | 0 | 1 | -1  |
| Pengawas Keselamatan dan Kesehatan Kerja dan <u>Perlindungan Lingkungan</u> |  |  |  |  | 7   | 0 | 1 | -1  |
| Pengelola Pengaduan Publik  |  |  |  |  | 6   | 0 | 2 | -2  |
| Pengelola Lingkungan  |  |  |  |  | 6   | 1 | 1 | 0   |
| Pengadministrasi Umum   |  |  |  |  | 5   | 0 | 3 | -3  |
| Pramu Kebersihan  |  |  |  |  | 1   | 0 | 3 | -3  |

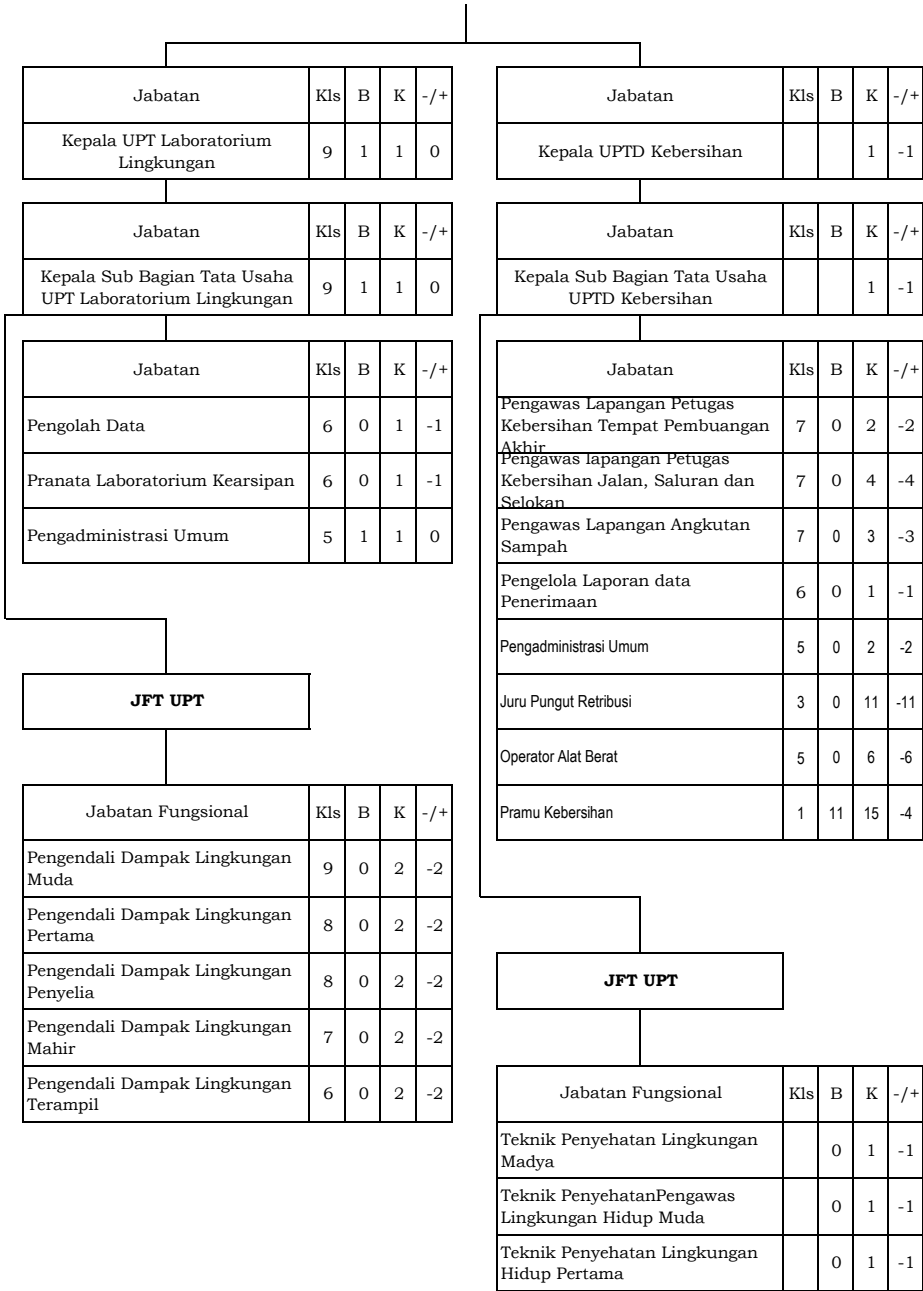

BUPATI TANAH LAUT,  
Ttd  
H. SUKAMTA

BAGAN PETA JABATAN  
DINAS SOSIAL KABUPATEN TANAH LAUT

| Jabatan             | Kls | B | K | -/+ |
|---------------------|-----|---|---|-----|
| Kepala Dinas Sosial | 14  | 1 | 1 | 0   |

| Jabatan Fungsional                  | Kls | B | K | -/+ |
|-------------------------------------|-----|---|---|-----|
| Pranata Komputer Muda               | 9   | 0 | 1 | -1  |
| Pranata Komputer Pertama            | 8   | 0 | 1 | -1  |
| Pranata Komputer Penyelia           | 8   | 0 | 1 | -1  |
| Pranata Komputer Pelaksana Lanjutan | 7   | 0 | 1 | -1  |
| Pranata Komputer Pelaksana          | 6   | 0 | 1 | -1  |
| Penata Laksana Barang Penyelia      | 9   | 0 | 1 | -1  |
| Penata Laksana Barang Mahir         | 8   | 0 | 1 | -1  |
| Penata Laksana Barang Terampil      | 7   | 0 | 1 | -1  |

| Jabatan    | Kls | B | K | -/+ |
|------------|-----|---|---|-----|
| Sekretaris | 12  | 1 | 1 | 0   |

| Jabatan                                    | Kls | B | K | -/+ |
|--|-----|---|---|-----|
| Kepala Sub Bagian Perencanaan dan Keuangan | 9   | 1 | 1 | 0   |

| Jabatan                                | Kls | B | K | -/+ |
|--|-----|---|---|-----|
| Kepala Sub Bagian Umum dan Kepegawaian | 8   | 1 | 1 | 0   |

| Jabatan                                  | Kls | B | K | -/+ |
|--|-----|---|---|-----|
| Bendahara                                | 7   | 1 | 1 | 0   |
| Penyusun Program Anggaran dan Pelaporan  | 7   | 0 | 1 | -1  |
| Pengelola Keuangan                       | 6   | 2 | 2 | 0   |
| Verifikator Keuangan                     | 6   | 1 | 1 | 0   |
| Pengadministrasi Perencanaan dan Program | 5   | 1 | 1 | 0   |

| Jabatan                               | Kls | B | K | -/+ |
|---------------------------------------|-----|---|---|-----|
| Analisis Tata Laksana                 | 7   | 0 | 1 | -1  |
| Pengelola Teknologi Informasi         | 6   | 0 | 1 | -1  |
| Pengadministrasi Sarana dan Prasarana | 5   | 2 | 1 | 1   |
| Pengadministrasi Umum                 | 5   | 1 | 1 | 0   |
| Pengemudi                             | 3   | 1 | 1 | 0   |

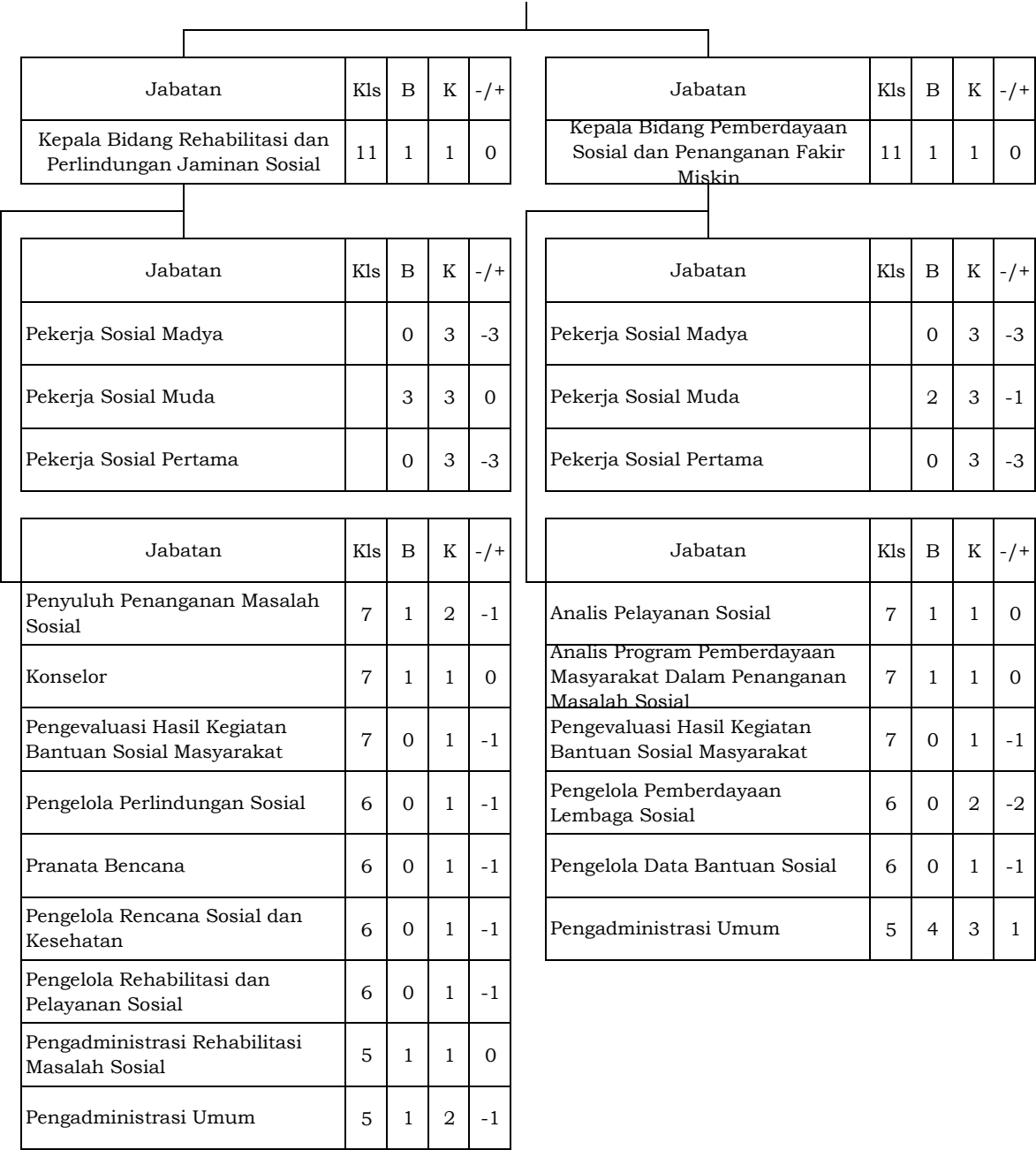

BUPATI TANAH LAUT,  
Ttd  
H. SUKAMTA

BAGAN PETA JABATAN  
SATUAN POLISI PAMONG PRAJA DAN PEMADAM KEBAKARAN KABUPATEN TANAH LAUT

| Jabatan   | Kls | B | K | -/+ |
|---|-----|---|---|-----|
| Kepala Satuan Polisi Pamong Praja dan Pemadam Kebakaran | 14  | 0 | 1 | -1  |

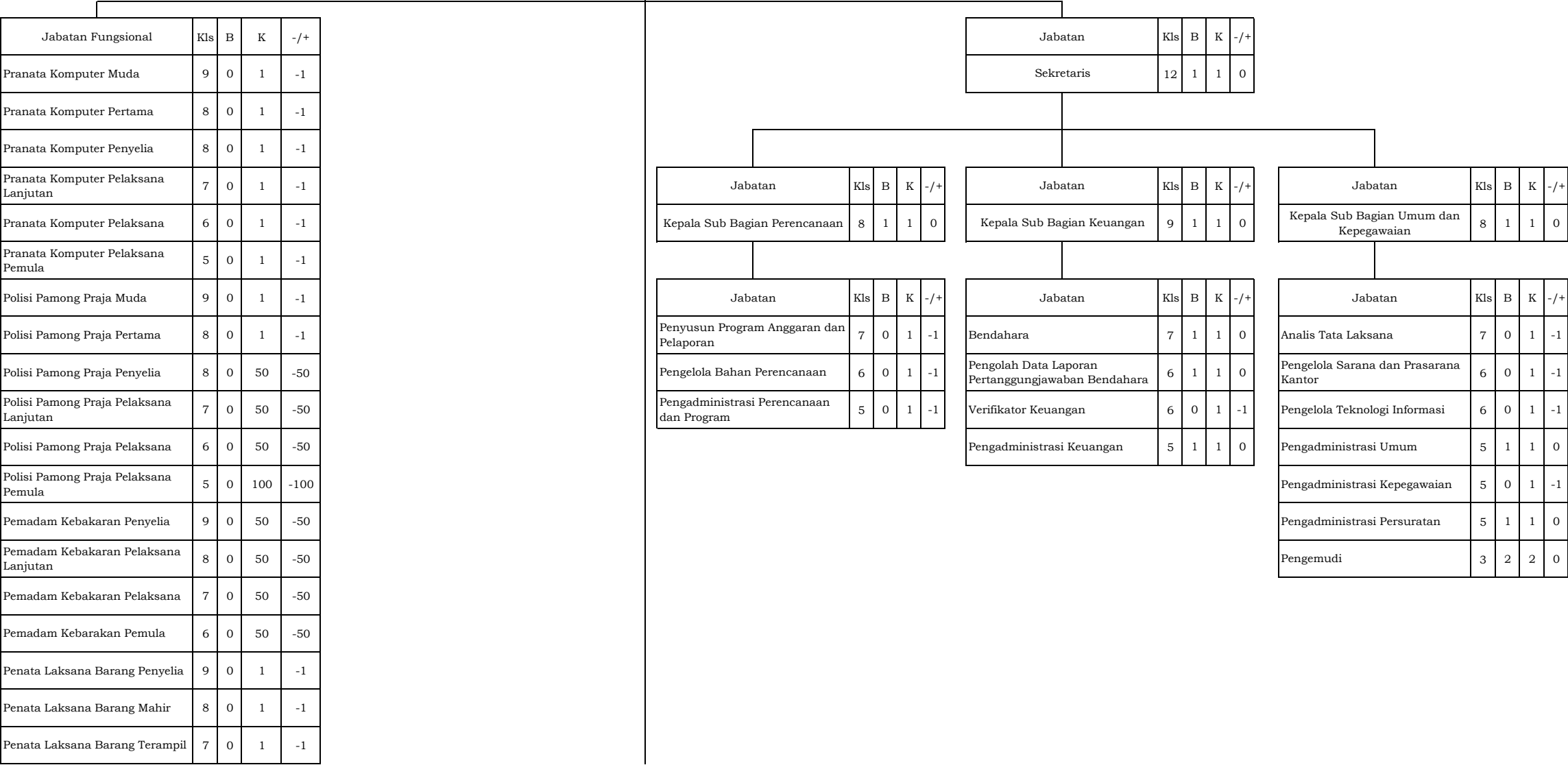

BAGAN PETA JABATAN  
SATUAN POLISI PAMONG PRAJA DAN PEMADAM KEBAKARAN KABUPATEN TANAH LAUT

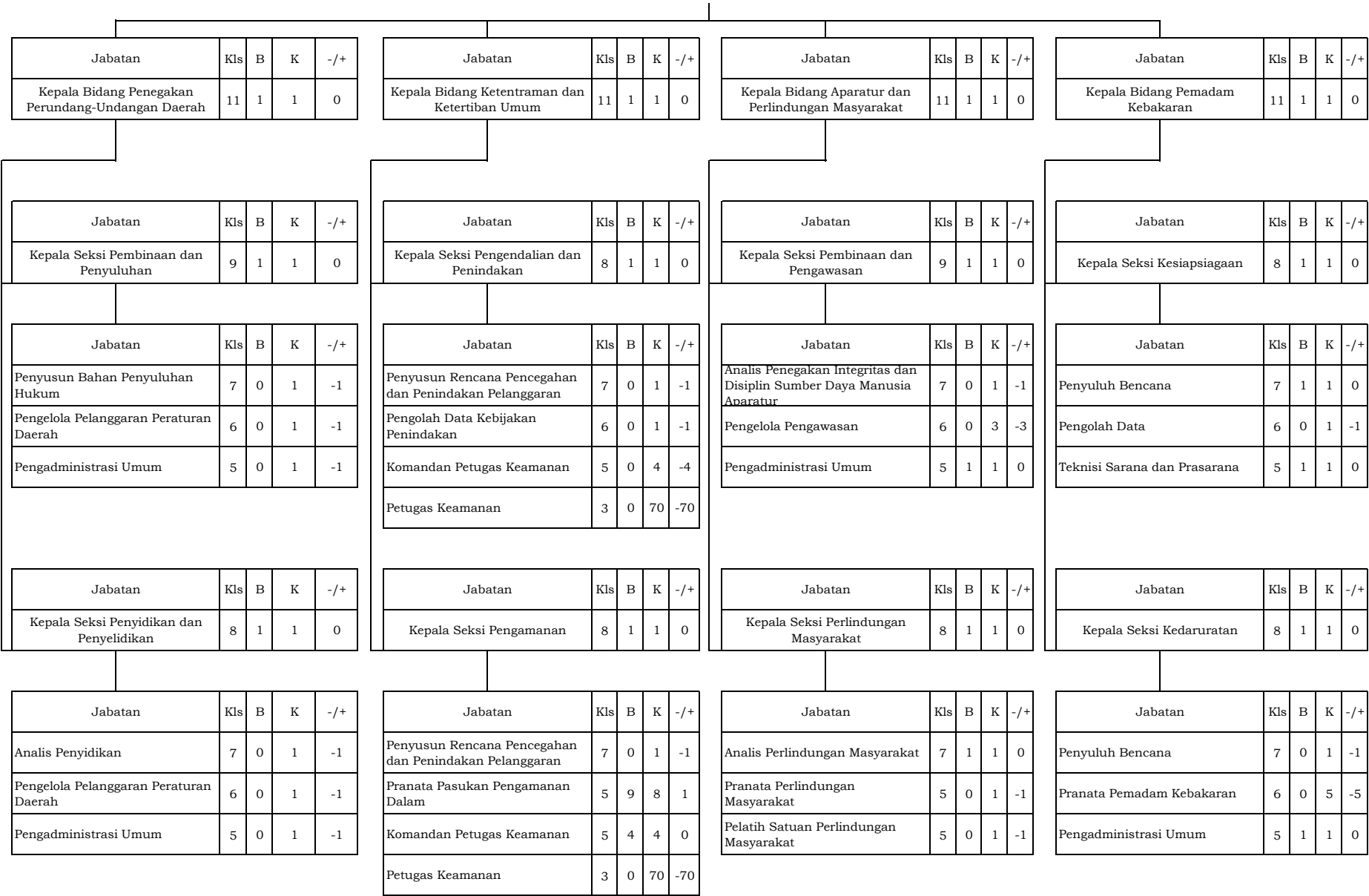

BUPATI TANAH LAUT,  
  
Ttd  
  
H. SUKAMTA



BAGAN PETA JABATAN  
DINAS KEPENDUDUKAN DAN PENDATANGAN SIPIL KABUPATEN TANAH LAUT

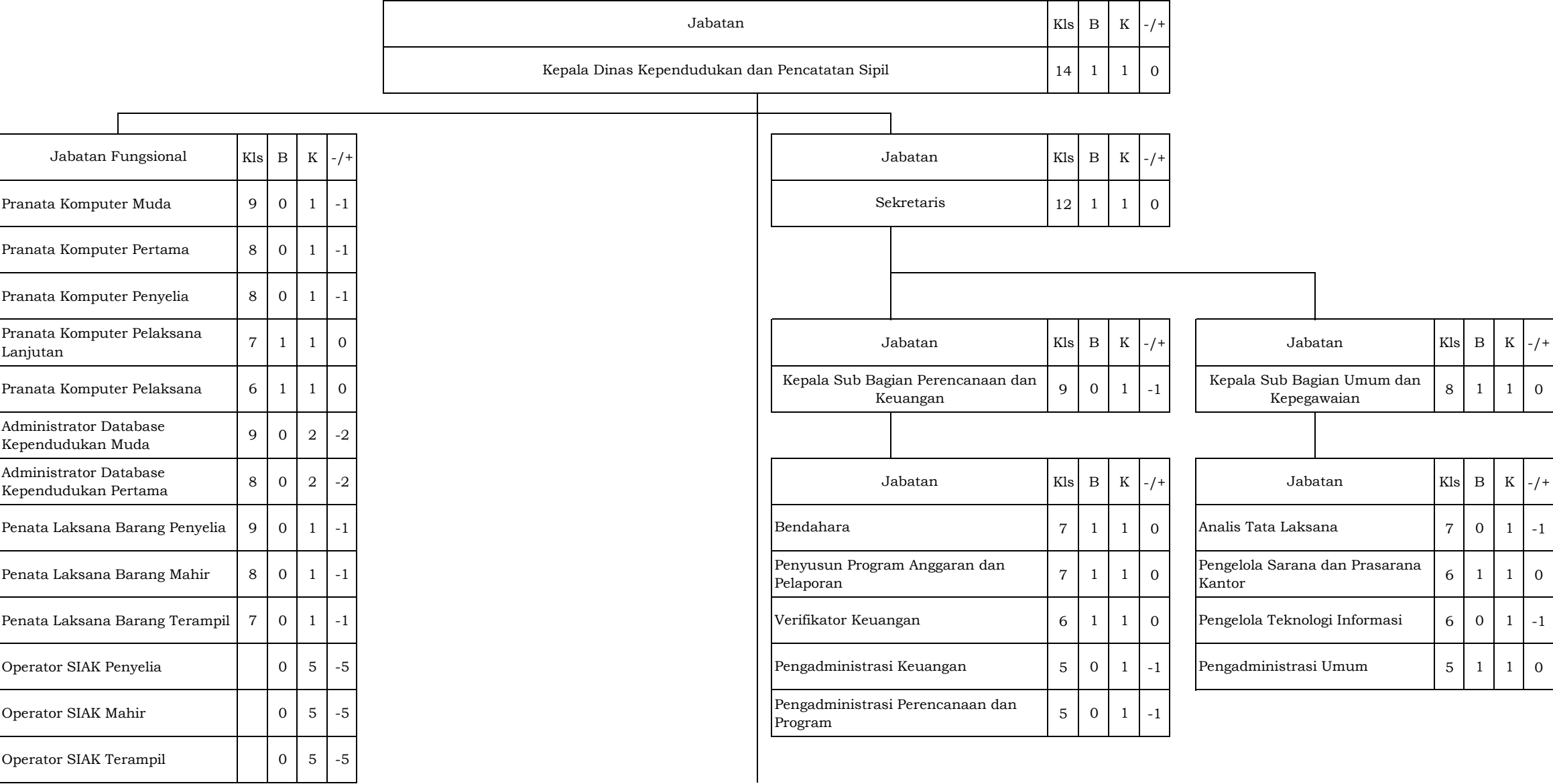

BAGAN PETA JABATAN  
DINAS KEPENDUDUKAN DAN PENCATATAN SIPIL KABUPATEN TANAH LAUT



BUPATI TANAH LAUT,  
  
Ttd  
  
H. SUKAMTA

BAGAN PETA JABATAN  
DINAS KEPEMUDAAN DAN OLAHRAGA KABUPATEN TANAH LAUT

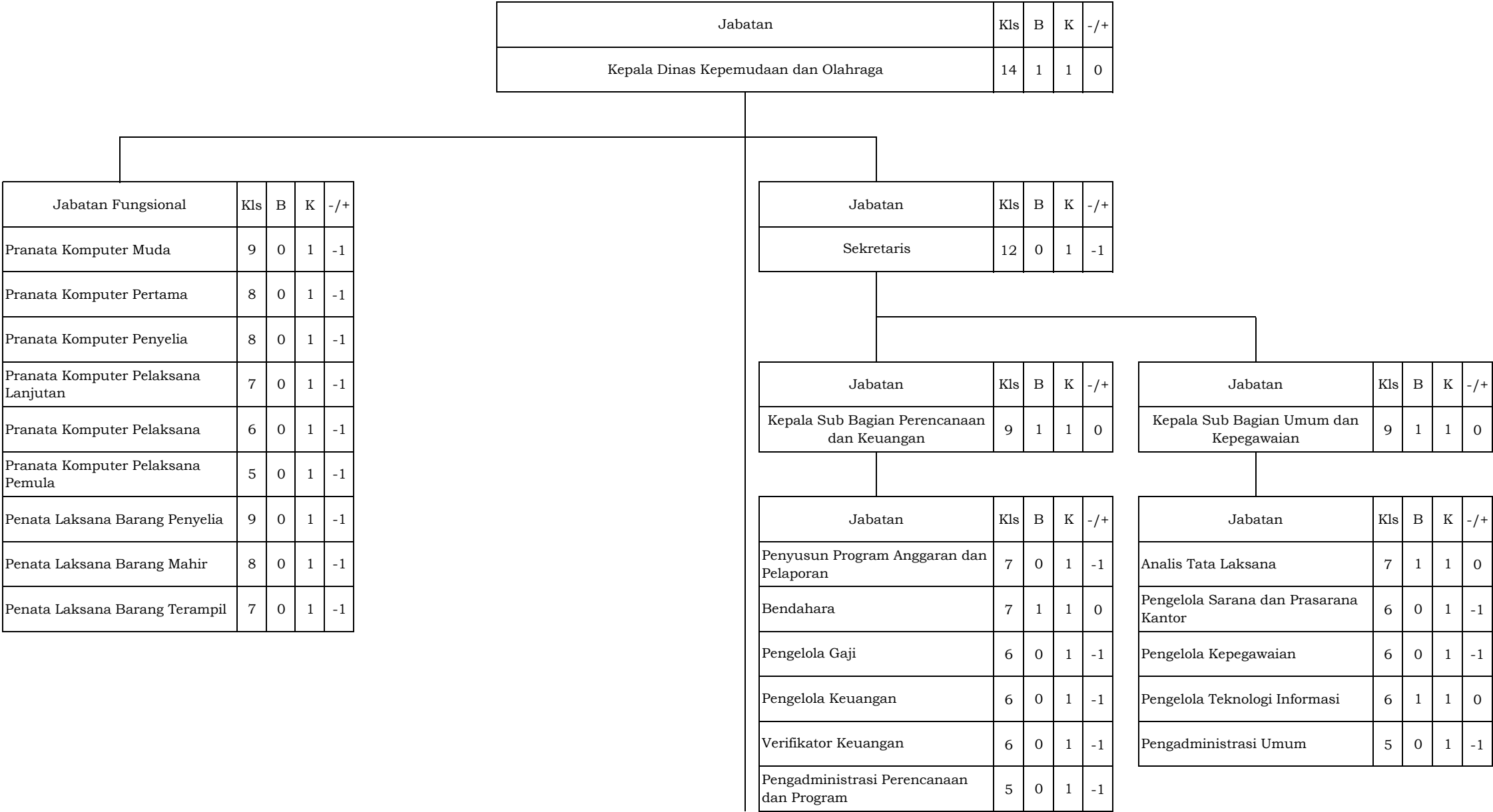

BAGAN PETA JABATAN  
DINAS KEPEMUDAAN DAN OLAHRAGA KABUPATEN TANAH LAUT

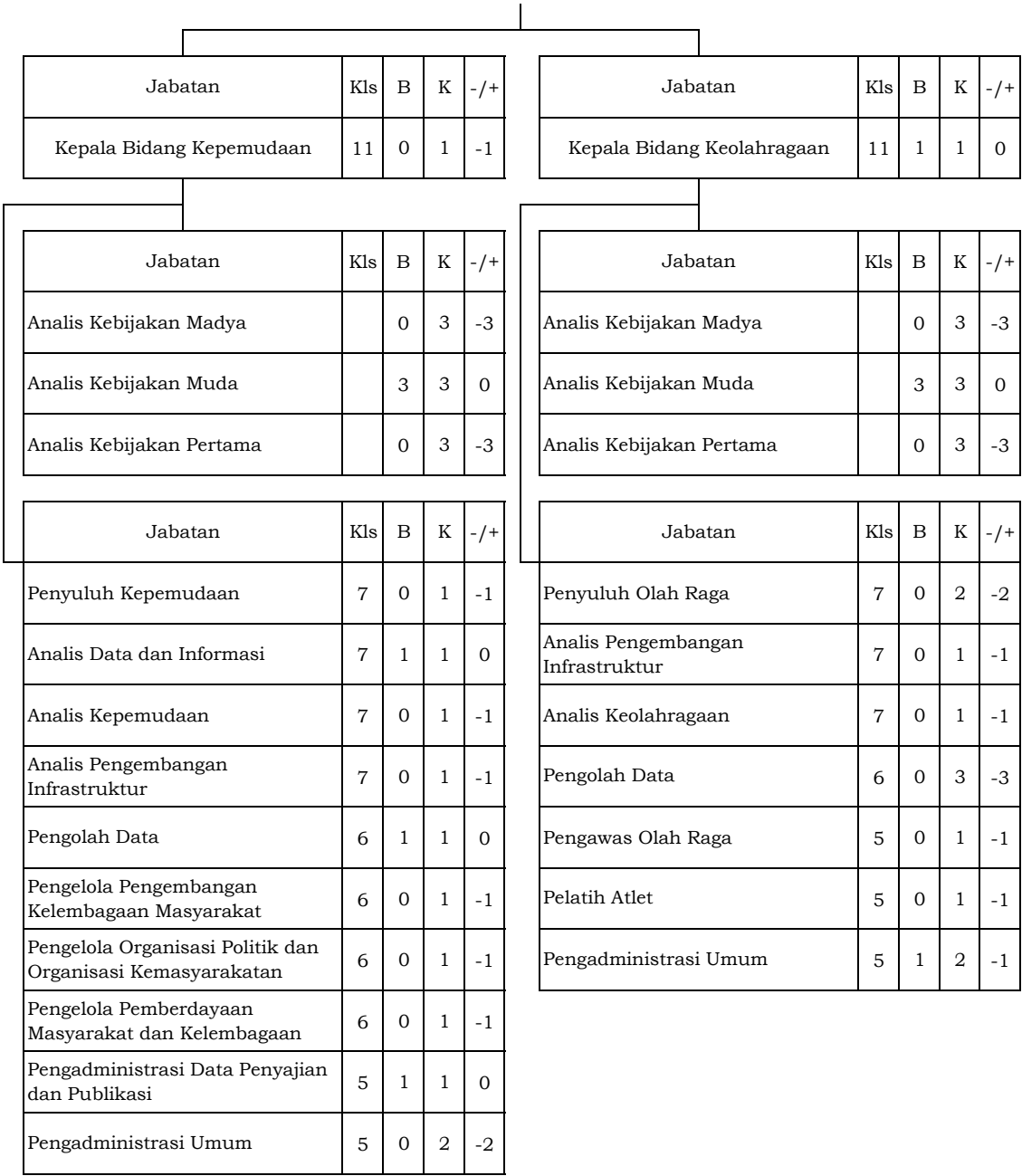

BUPATI TANAH LAUT,  
Ttd

H. SUKAMTA

BAGAN PETA JABATAN  
DINAS KETAHANAN PANGAN DAN PERIKANAN KABUPATEN TANAH LAUT



BAGAN PETA JABATAN  
DINAS KETAHANAN PANGAN DAN PERIKANAN KABUPATEN TANAH LAUT

| Kategori 1                                  |     |   |   |     | Kategori 2  |     |   |   |     | Kategori 3  |     |   |   |     | Kategori 4   |     |   |   |     |
|---|-----|---|---|-----|---|-----|---|---|-----|---|-----|---|---|-----|--|-----|---|---|-----|
| Subkategori 1.1                             |     |   |   |     | Subkategori 2.1   |     |   |   |     | Subkategori 3.1   |     |   |   |     | Subkategori 4.1  |     |   |   |     |
| Jabatan                                     | Kls | B | K | -/+ | Jabatan   | Kls | B | K | -/+ | Jabatan   | Kls | B | K | -/+ | Jabatan  | Kls | B | K | -/+ |
| Analisis Ketahanan Pangan Madya             |     | 0 | 2 | -2  | Analisis Ketahanan Pangan Madya                                 |     | 0 | 2 | -2  | Analisis Akuakultur Madya                               |     | 0 | 2 | -2  | Pengelola Produksi Perikanan Tangkap Madya                   |     | 0 | 2 | -2  |
| Analisis Ketahanan Pangan Muda              |     | 2 | 2 | 0   | Analisis Ketahanan Pangan Muda                                  |     | 2 | 2 | 0   | Analisis Akuakultur Muda                                |     | 1 | 2 | -1  | Pengelola Produksi Perikanan Tangkap Muda                    |     | 2 | 2 | 0   |
| Analisis Ketahanan Pangan Pertama           |     | 0 | 2 | -2  | Analisis Ketahanan Pangan Pertama                               |     | 0 | 2 | -2  | Analisis Akuakultur Pertama                             |     | 0 | 2 | -2  | Pengelola Produksi Perikanan Tangkap Pertama                 |     | 0 | 2 | -2  |
| Jabatan                                     | Kls | B | K | -/+ | Jabatan   | Kls | B | K | -/+ | Jabatan   | Kls | B | K | -/+ | Jabatan  | Kls | B | K | -/+ |
| Analisis Pangan                             | 7   | 0 | 2 | -2  | Analisis Pola Konsumsi Pangan Masyarakat                        | 7   | 1 | 1 | 0   | Analisis Perikanan Budidaya                             | 7   | 1 | 1 | 0   | Analisis Kenelayanan   | 7   | 1 | 1 | 0   |
| Pengelola Ketahanan Pangan                  | 6   | 0 | 1 | -1  | Analisis Pangan   | 7   | 1 | 1 | 0   | Analisis Kelautan dan Perikanan                         | 7   | 1 | 1 | 0   | Analisis Alokasi Usaha Penangkapan Ikan                      | 7   | 0 | 1 | -1  |
| Pengelola Pola Pangan Harapan               | 6   | 0 | 1 | -1  | Pengelola Keamanan Pangan Segar dan Pangan Jajanan Anak Sekolah | 6   | 0 | 1 | -1  | Pengelola Teknis Perikanan Budidaya                     | 7   | 0 | 1 | -1  | Analisis Alat Penangkap Ikan dan Alat Bantu Penangkapan Ikan | 7   | 0 | 1 | -1  |
| Pengelola Ketersediaan dan Kerawanan Pangan | 6   | 0 | 1 | -1  | Pengelola Penganekaragaman Pangan                               | 6   | 0 | 1 | -1  | Pengelola Pemantauan Sumber Daya Kelautan dan Perikanan | 6   | 1 | 1 | 0   | Pengelola Pengawasan Penangkapan Ikan                        | 6   | 0 | 2 | -2  |
| Pengadministrasi Umum                       | 5   | 2 | 2 | 0   | Pengadministrasi Umum   | 5   | 0 | 2 | -2  | Teknisi Perikanan Budidaya                              | 5   | 0 | 1 | -1  | Pengadministrasi Umum  | 5   | 1 | 2 | -1  |
|   |     |   |   |     |   |     |   |   |     | Teknisi Konservasi Kelautan dan Perikanan               | 5   | 0 | 1 | -1  |  |     |   |   |     |

BUPATI TANAH LAUT,

Ttd

H. SUKAMTA

BAGAN PETA JABATAN  
DINAS KOMUNIKASI DAN INFORMATIKA KABUPATEN TANAH LAUT

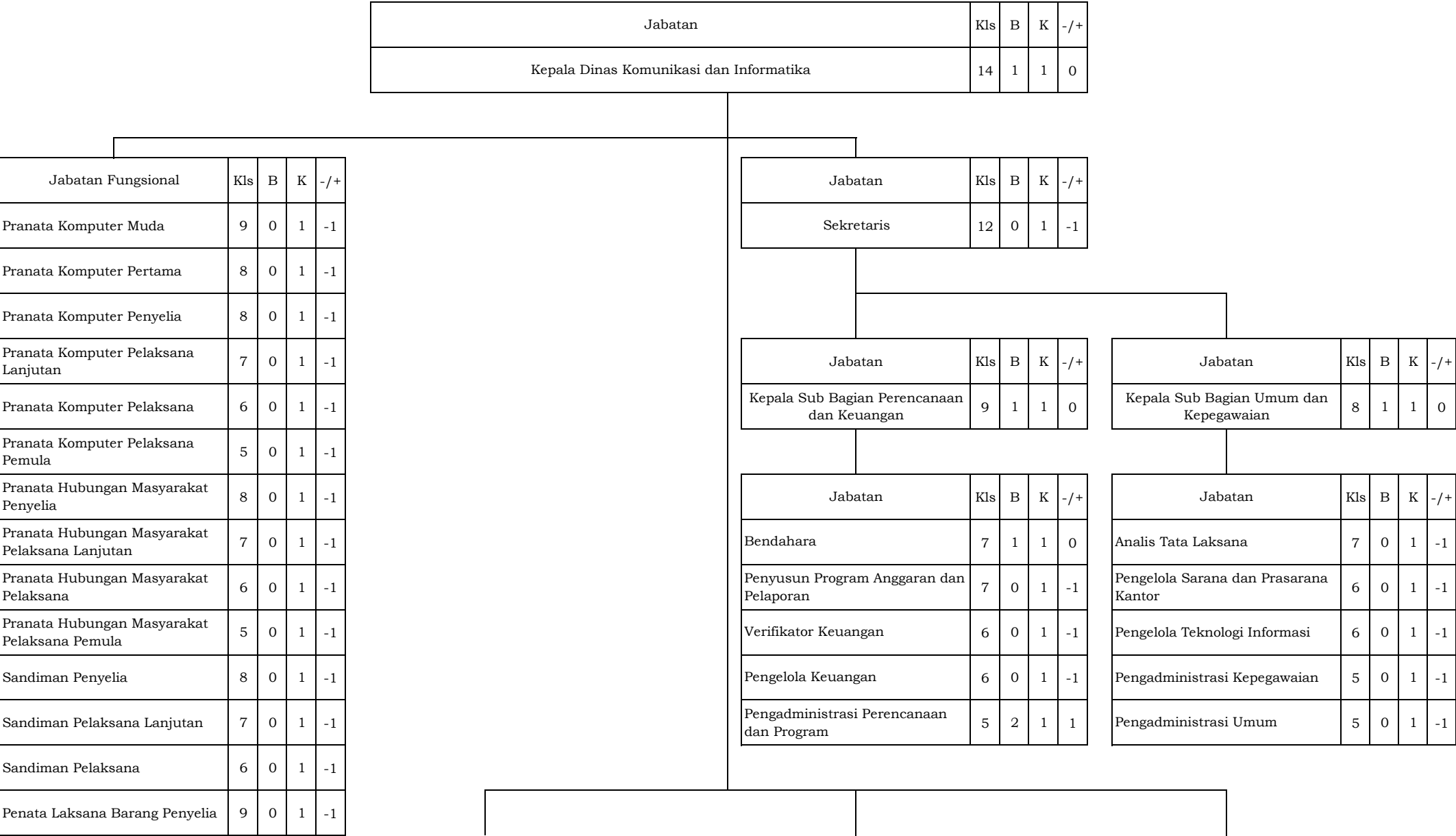

BAGAN PETA JABATAN  
DINAS KOMUNIKASI DAN INFORMATIKA KABUPATEN TANAH LAUT

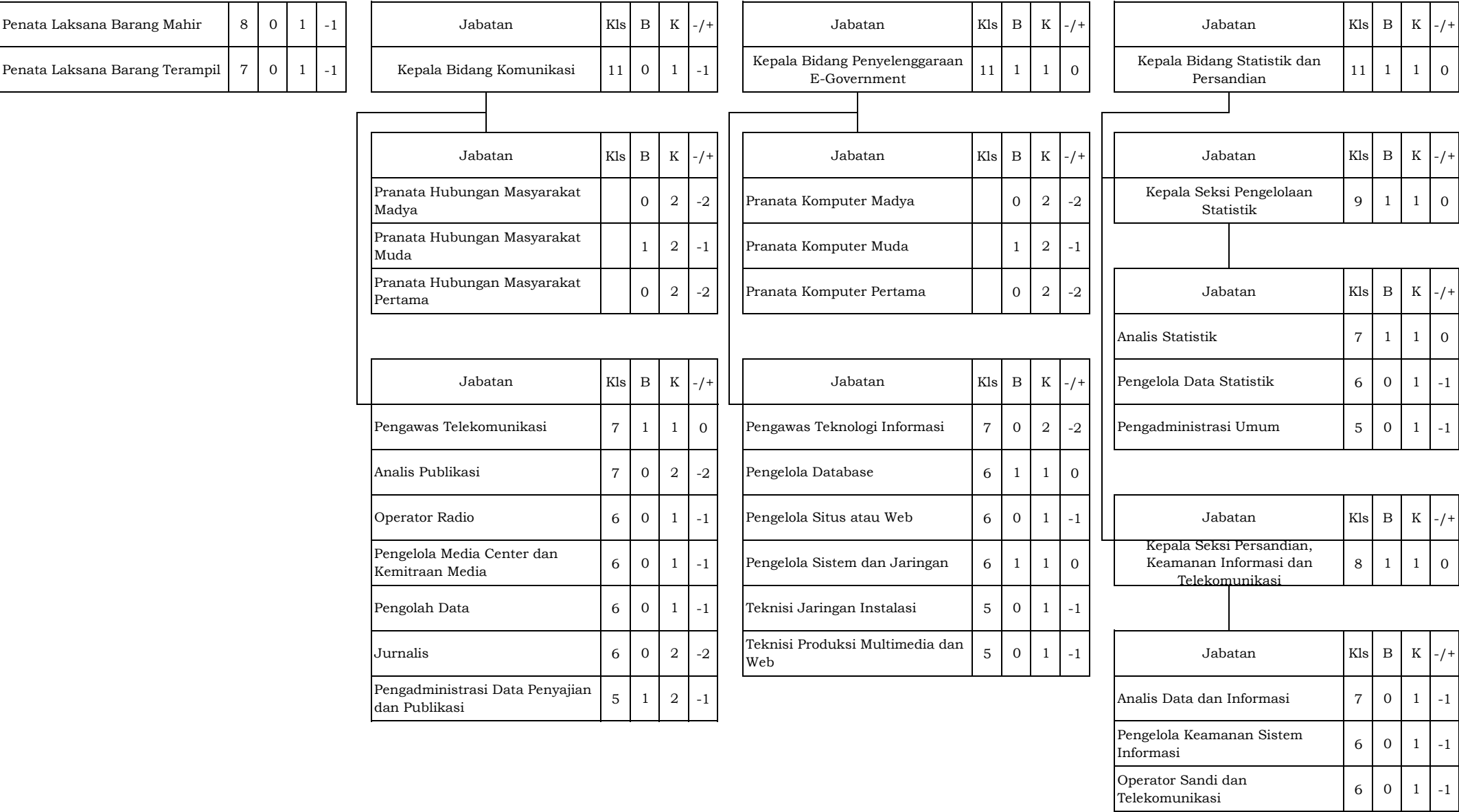

BUPATI TANAH LAUT,  
  
Ttd  
  
H. SUKAMTA



BAGAN PETA JABATAN  
DINAS PARIWISATA KABUPATEN TANAH LAUT

| Jabatan                 | Kls | B | K | -/+ |
|-------------------------|-----|---|---|-----|
| Kepala Dinas Pariwisata | 14  | 1 | 1 | 0   |

| Jabatan Fungsional                                  | Kls | B | K  | -/+ |
|---|-----|---|----|-----|
| Pranata Komputer Muda                               | 9   | 0 | 3  | -3  |
| Pranata Komputer Pertama                            | 8   | 0 | 3  | -3  |
| Pranata Komputer Penyelia                           | 8   | 0 | 1  | -1  |
| Pranata Komputer Pelaksana Lanjutan                 | 7   | 0 | 2  | -2  |
| Pranata Komputer Pelaksana                          | 6   | 0 | 2  | -2  |
| Pranata Komputer Pelaksana Pemula                   | 5   | 0 | 1  | -1  |
| Penata Laksana Barang Penyelia                      | 9   | 0 | 1  | -1  |
| Penata Laksana Barang Mahir                         | 8   | 0 | 1  | -1  |
| Penata Laksana Barang Terampil                      | 7   | 0 | 1  | -1  |
| Adyatama Kepariwisataan dan Ekonomi Kreatif Madya   |     | 0 | 4  | -4  |
| Adyatama Kepariwisataan dan Ekonomi Kreatif Muda    |     | 0 | 8  | -8  |
| Adyatama Kepariwisataan dan Ekonomi Kreatif Pertama |     | 0 | 14 | -14 |

| Jabatan    | Kls | B | K | -/+ |
|------------|-----|---|---|-----|
| Sekretaris | 12  | 1 | 1 | 0   |

| Jabatan                                    | Kls | B | K | -/+ |
|--|-----|---|---|-----|
| Kepala Sub Bagian Perencanaan dan Keuangan | 9   | 1 | 1 | 0   |

| Jabatan                                  | Kls | B | K | -/+ |
|--|-----|---|---|-----|
| Bendahara                                | 7   | 1 | 1 | 0   |
| Penyusun Program Anggaran dan Pelaporan  | 7   | 0 | 1 | -1  |
| Verifikator Keuangan                     | 6   | 1 | 1 | 0   |
| Pengadministrasi Penerimaan              | 5   | 0 | 1 | -1  |
| Pengadministrasi Perencanaan dan Program | 5   | 0 | 1 | -1  |

| Jabatan                                | Kls | B | K | -/+ |
|--|-----|---|---|-----|
| Kepala Sub Bagian Umum dan Kepegawaian | 9   | 1 | 1 | 0   |

| Jabatan                               | Kls | B | K | -/+ |
|---------------------------------------|-----|---|---|-----|
| Analisis Tata Laksana                 | 7   | 1 | 1 | 0   |
| Pengelola Sarana dan Prasarana Kantor | 6   | 0 | 1 | -1  |
| Pengelola Teknologi Informasi         | 6   | 0 | 1 | -1  |
| Pengadministrasi Umum                 | 5   | 1 | 1 | 0   |
| Pengemudi                             | 3   | 0 | 2 | -2  |

BAGAN PETA JABATAN  
DINAS PARIWISATA KABUPATEN TANAH LAUT

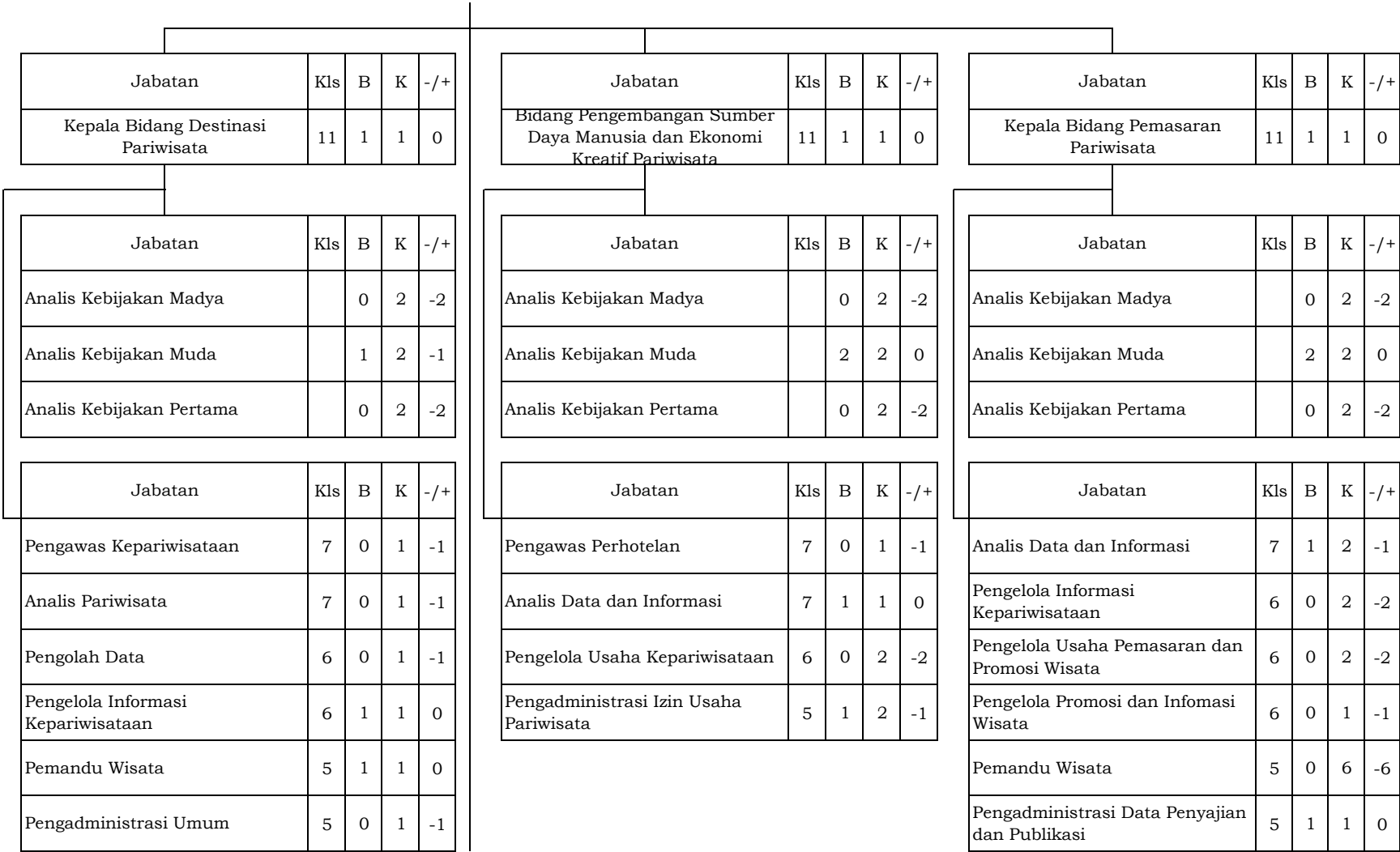

| Jabatan   | Kls | B | K | -/+ |
|---|-----|---|---|-----|
| Kepala UPT Pengelola Objek Wisata Pantai Takisung | 9   | 1 | 1 | 0   |

| Jabatan               | Kls | B | K | -/+ |
|-----------------------|-----|---|---|-----|
| Bendahara             | 7   | 0 | 1 | -1  |
| Pengadministrasi Umum | 5   | 0 | 1 | -1  |
| Petugas Keamanan      | 3   | 0 | 1 | -1  |

BUPATI TANAH LAUT,  
  
Ttd  
  
H. SUKAMTA

BAGAN PETA JABATAN  
DINAS PEMBERDAYAAN MASYARAKAT DAN DESA KABUPATEN TANAH LAUT

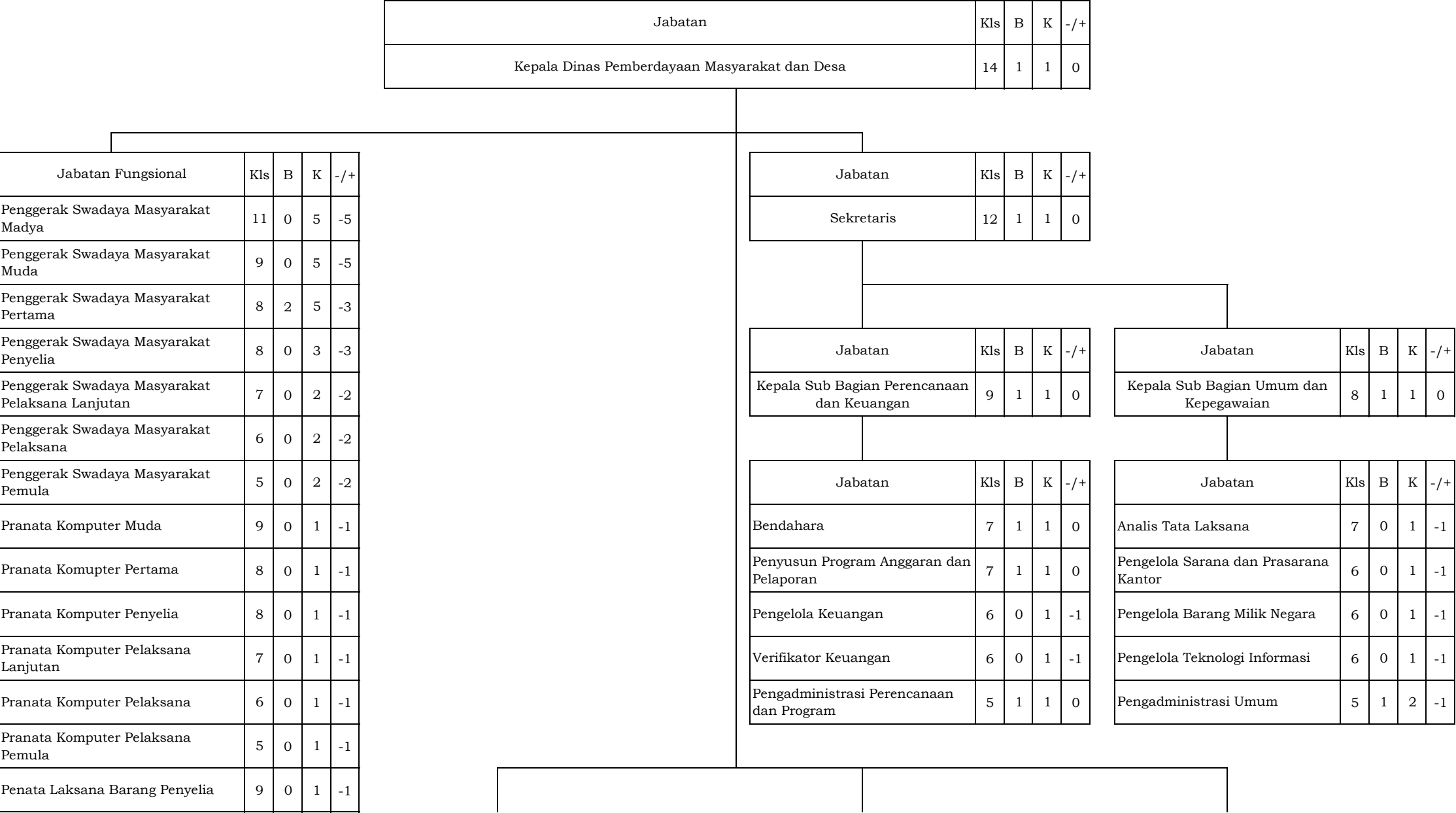

BAGAN PETA JABATAN  
DINAS PEMBERDAYAAN MASYARAKAT DAN DESA KABUPATEN TANAH LAUT

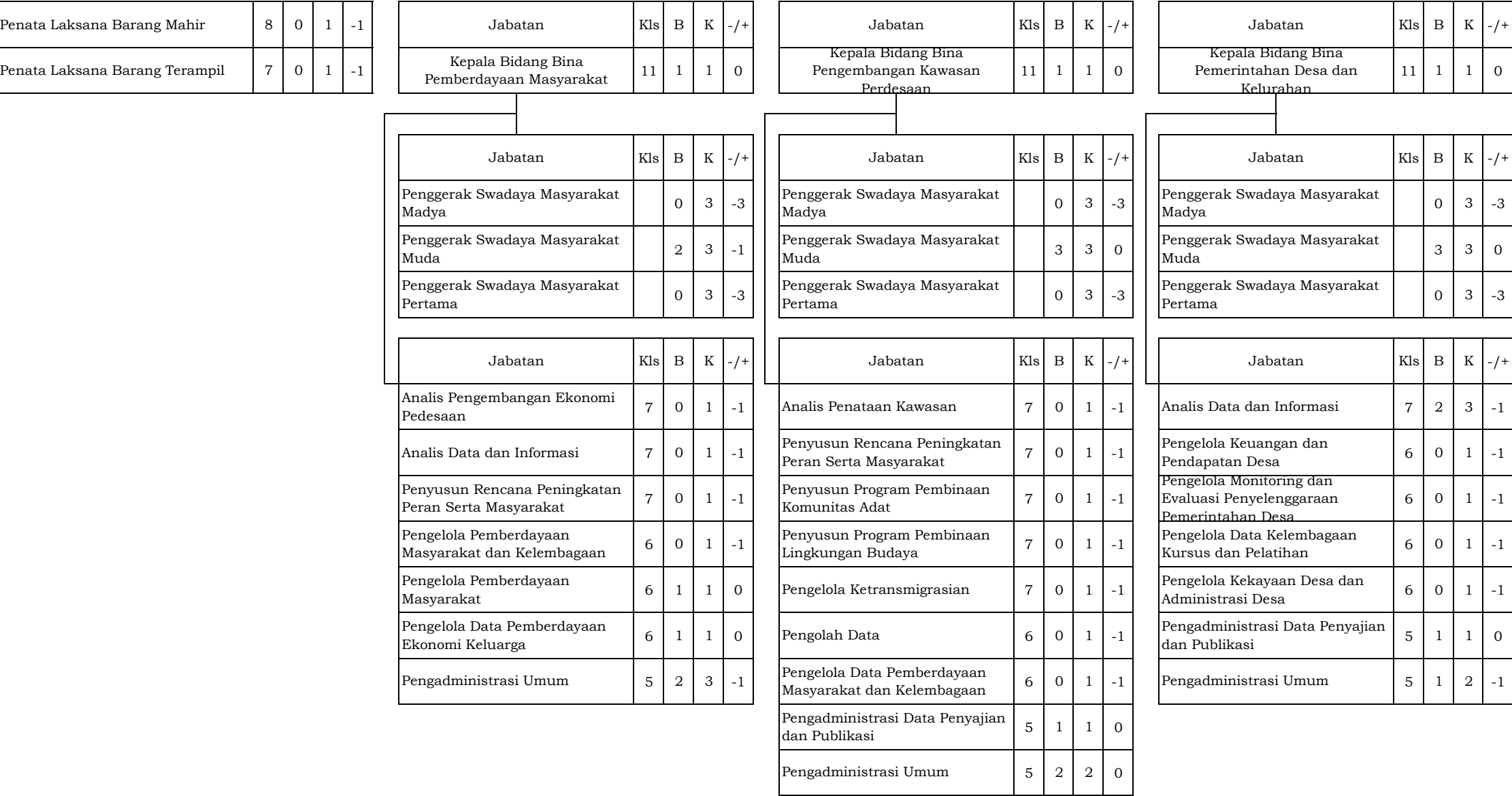

BUPATI TANAH LAUT,  
  
Ttd  
  
H. SUKAMTA

BAGAN PETA JABATAN  
DINAS DINAS PENGENDALIAN PENDUDUK, KELUARGA BERENCANA,  
PEMBERDAYAAN PEREMPUAN DAN PERLINDUNGAN ANAK KABUPATEN TANAH LAUT

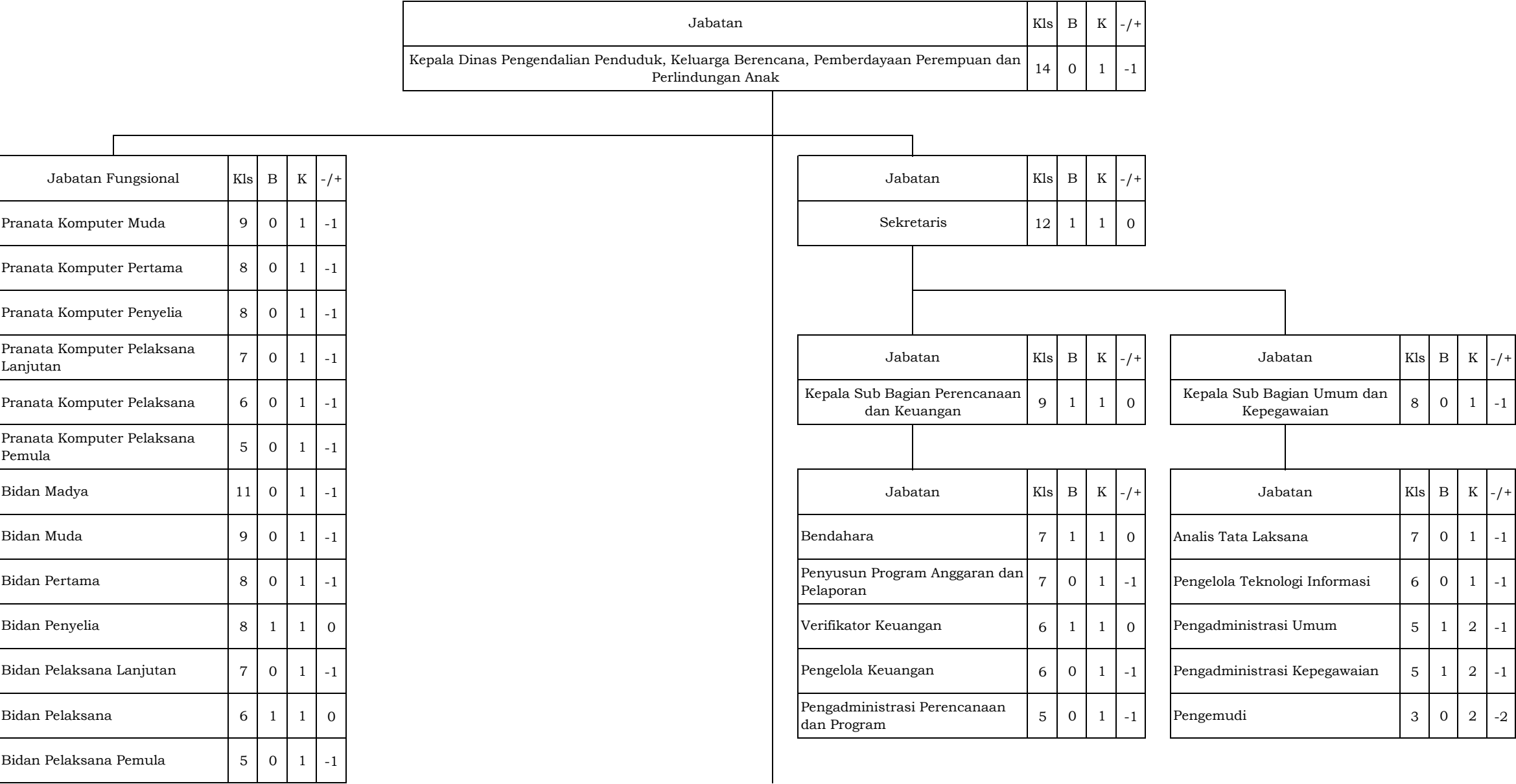

BAGAN PETA JABATAN  
DINAS DINAS PENGENDALIAN PENDUDUK, KELUARGA BERENCANA,  
PEMBERDAYAAN PEREMPUAN DAN PERLINDUNGAN ANAK KABUPATEN TANAH LAUT

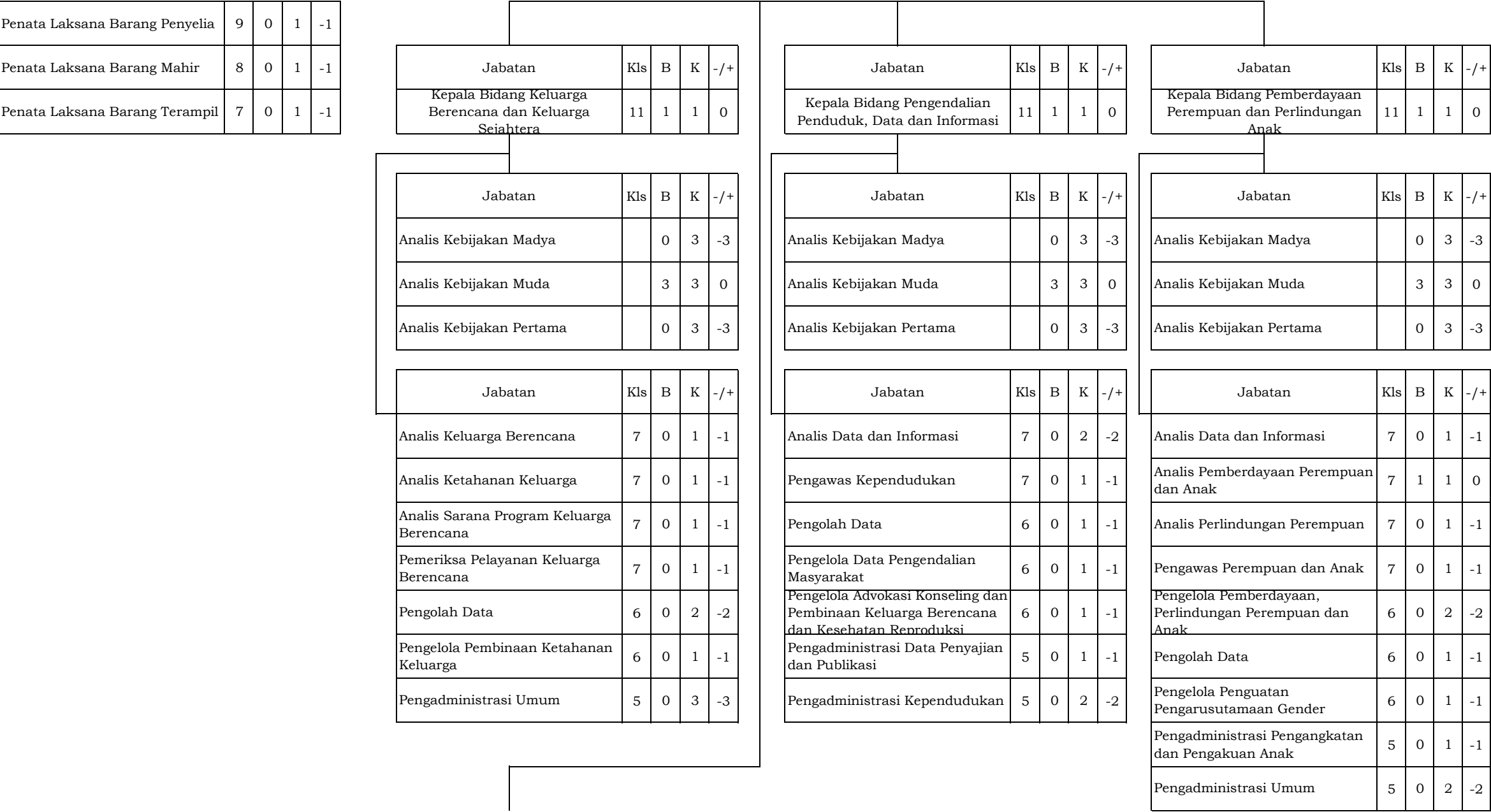





BAGAN PETA JABATAN  
 DINAS PENANAMAN MODAL DAN PELAYANAN TERPADU SATU PINTU  
 KABUPATEN TANAH LAUT

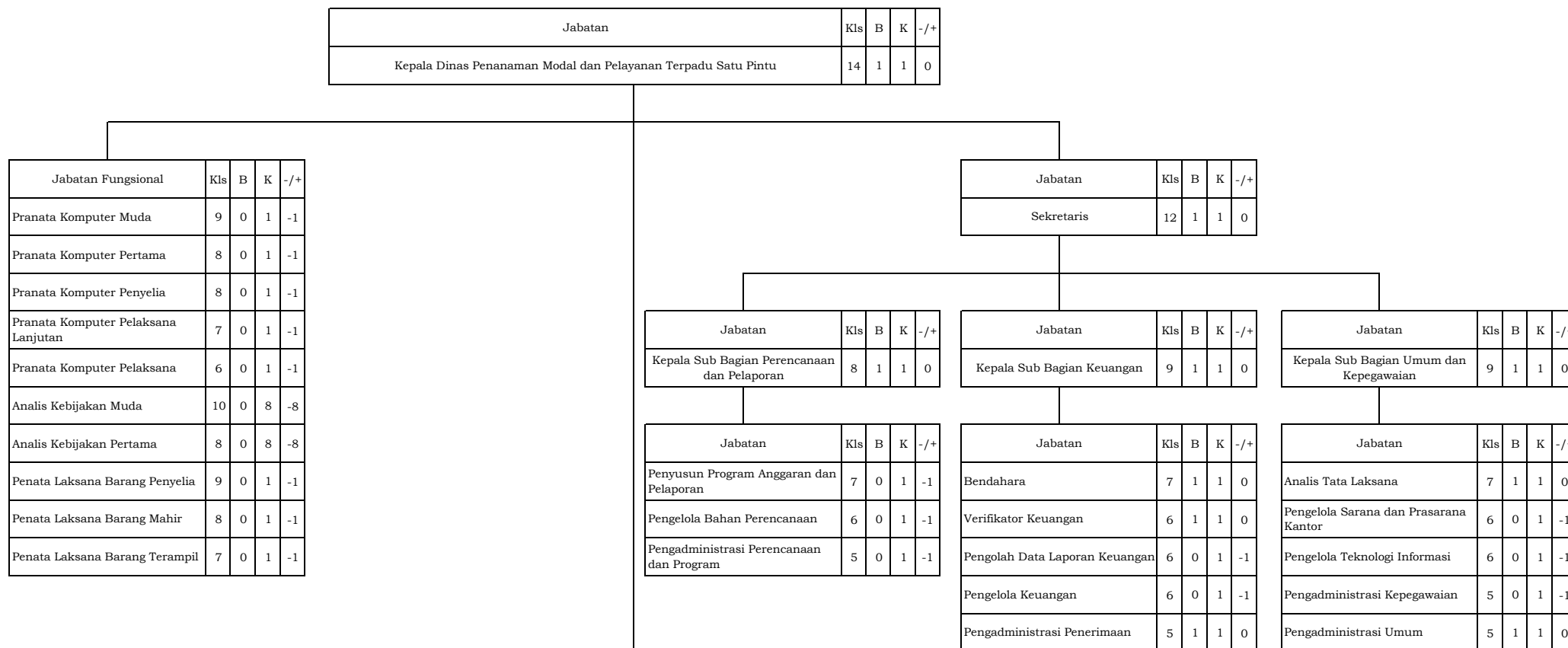

BAGAN PETA JABATAN  
DINAS PENANAMAN MODAL DAN PELAYANAN TERPADU SATU PINTU  
KABUPATEN TANAH LAUT



BUPATI TANAH LAUT,  
Ttd  
H. SUKAMTA

BAGAN PETA JABATAN  
DINAS PERHUBUNGAN KABUPATEN TANAH LAUT

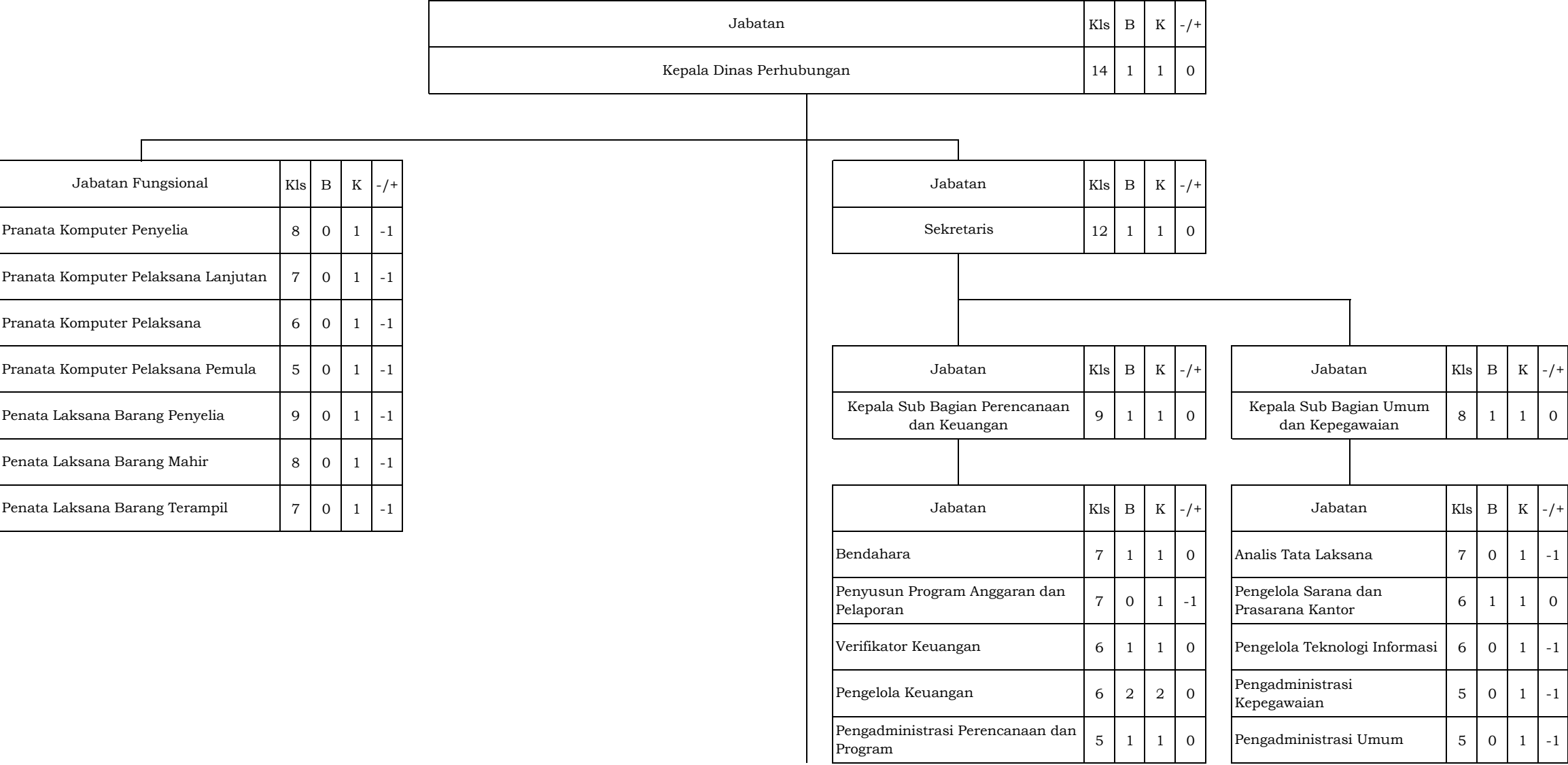

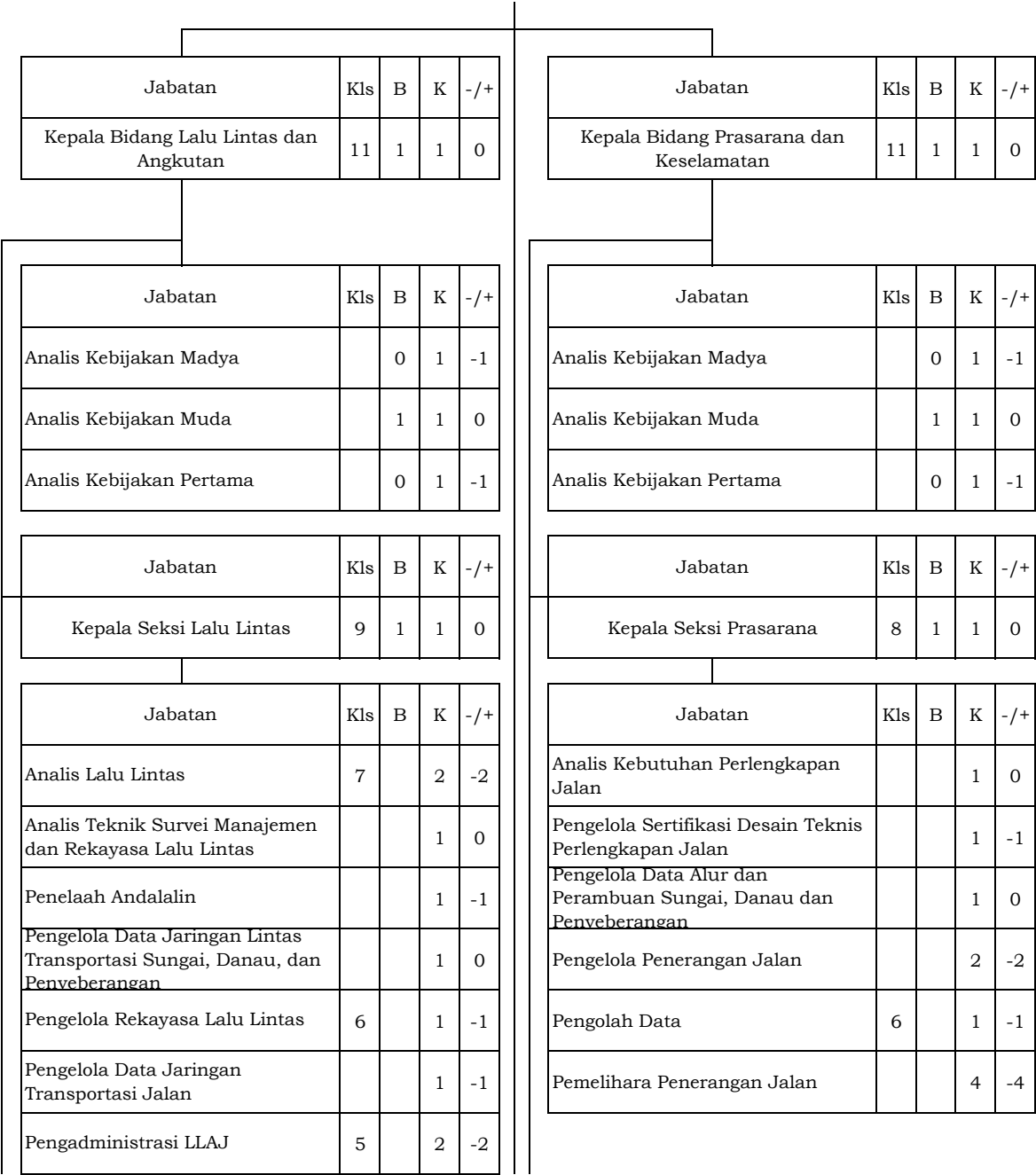

| Jabatan                                 | Kls | B | K | -/+ |
|---|-----|---|---|-----|
| Kepala Bidang Prasarana dan Keselamatan | 11  | 1 | 1 | 0   |

| Jabatan                    | Kls | B | K | -/+ |
|----------------------------|-----|---|---|-----|
| Analisis Kebijakan Madya   |     | 0 | 1 | -1  |
| Analisis Kebijakan Muda    |     | 1 | 1 | 0   |
| Analisis Kebijakan Pertama |     | 0 | 1 | -1  |

| Jabatan                | Kls | B | K | -/+ |
|------------------------|-----|---|---|-----|
| Kepala Seksi Prasarana | 8   | 1 | 1 | 0   |

| Jabatan   | Kls | B | K | -/+ |
|---|-----|---|---|-----|
| Analisis Kebutuhan Perlengkapan Jalan                             |     |   | 1 | 0   |
| Pengelola Sertifikasi Desain Teknis Perlengkapan Jalan            |     |   | 1 | -1  |
| Pengelola Data Alur dan Perambuan Sungai, Danau dan Penyeberangan |     |   | 1 | 0   |
| Pengelola Penerangan Jalan  |     |   | 2 | -2  |
| Pengolah Data   | 6   |   | 1 | -1  |
| Pemelihara Penerangan Jalan                                       |     |   | 4 | -4  |

BAGAN PETA JABATAN  
DINAS PERHUBUNGAN KABUPATEN TANAH LAUT

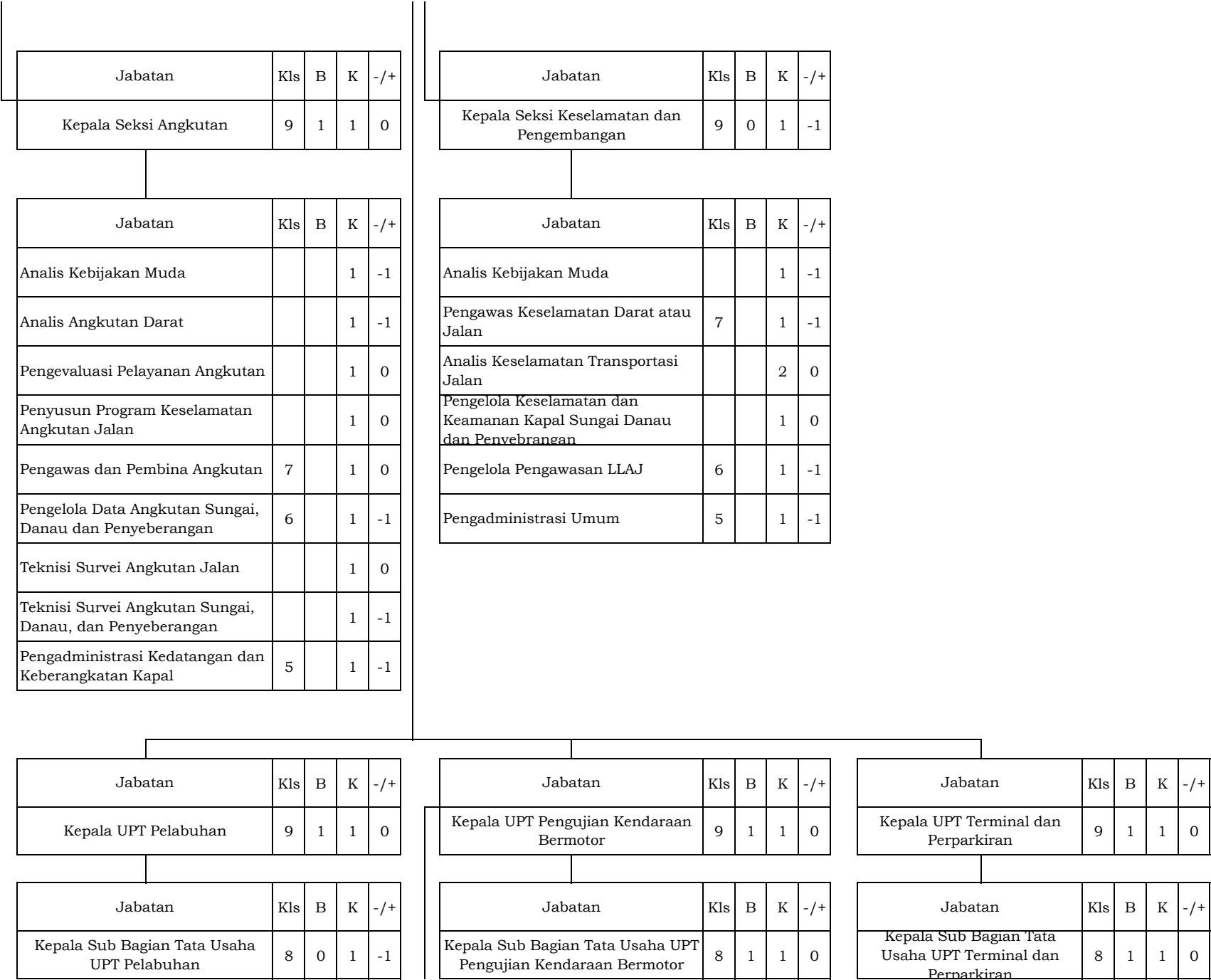

BAGAN PETA JABATAN  
DINAS PERHUBUNGAN KABUPATEN TANAH LAUT

| Jabatan  | Kls | B | K | -/+ |
|--|-----|---|---|-----|
| Pengelola Lalu Lintas Angkutan Sungai Danau dan Penyeberangan                  |     | 0 | 1 | -1  |
| Pengadministrasi Kinerja Operasional Pelabuhan Sungai, Danau dan Penveberangan | 5   | 1 | 1 | 0   |
| Pengadministrasi Umum  | 5   | 0 | 1 | -1  |
| Petugas Keamanan   | 3   | 0 | 1 | -1  |

| Jabatan  | Kls | B | K | -/+ |
|--|-----|---|---|-----|
| Pengelola Pendaftaran, Pendataan Pajak dan Retribusi | 6   | 1 | 1 | 0   |
| Pengelola Data                                       | 6   | 0 | 1 | -1  |
| Pengadministrasi Umum                                | 5   | 0 | 1 | -1  |
| Petugas Keamanan                                     | 3   | 0 | 1 | -1  |

| Jabatan                        | Kls | B | K | -/+ |
|--------------------------------|-----|---|---|-----|
| Pengawas Angkutan dan Terminal |     | 0 | 1 | -1  |
| Pengelola Perparkiran          | 6   | 0 | 2 | -2  |
| Pengadministrasi Karcis        | 5   | 1 | 2 | -1  |
| Pengadministrasi Umum          | 5   | 0 | 1 | -1  |
| Petugas Keamanan               | 3   | 0 | 1 | -1  |

| JFT UPT Pengujian Kendaraan Bermotor          | Kls | B | K | -/+ |
|---|-----|---|---|-----|
| Penguji Kendaraan Bermotor Penyelia           | 8   | 0 | 5 | -5  |
| Penguji Kendaraan Bermotor Pelaksana Lanjutan | 7   | 4 | 5 | -1  |
| Penguji Kendaraan Bermotor Pelaksana          | 6   | 1 | 5 | -4  |
| Penguji Kendaraan Bermotor Pelaksana Pemula   | 5   | 0 | 1 | -1  |

BUPATI TANAH LAUT,  
  
Ttd  
  
H. SUKAMTA

BAGAN PETA JABATAN  
DINAS TANAMAN PANGAN, HORTIKULTURA DAN PERKEBUNAN  
KABUPATEN TANAH LAUT



BAGAN PETA JABATAN  
DINAS TANAMAN PANGAN, HORTIKULTURA DAN PERKEBUNAN  
KABUPATEN TANAH LAUT

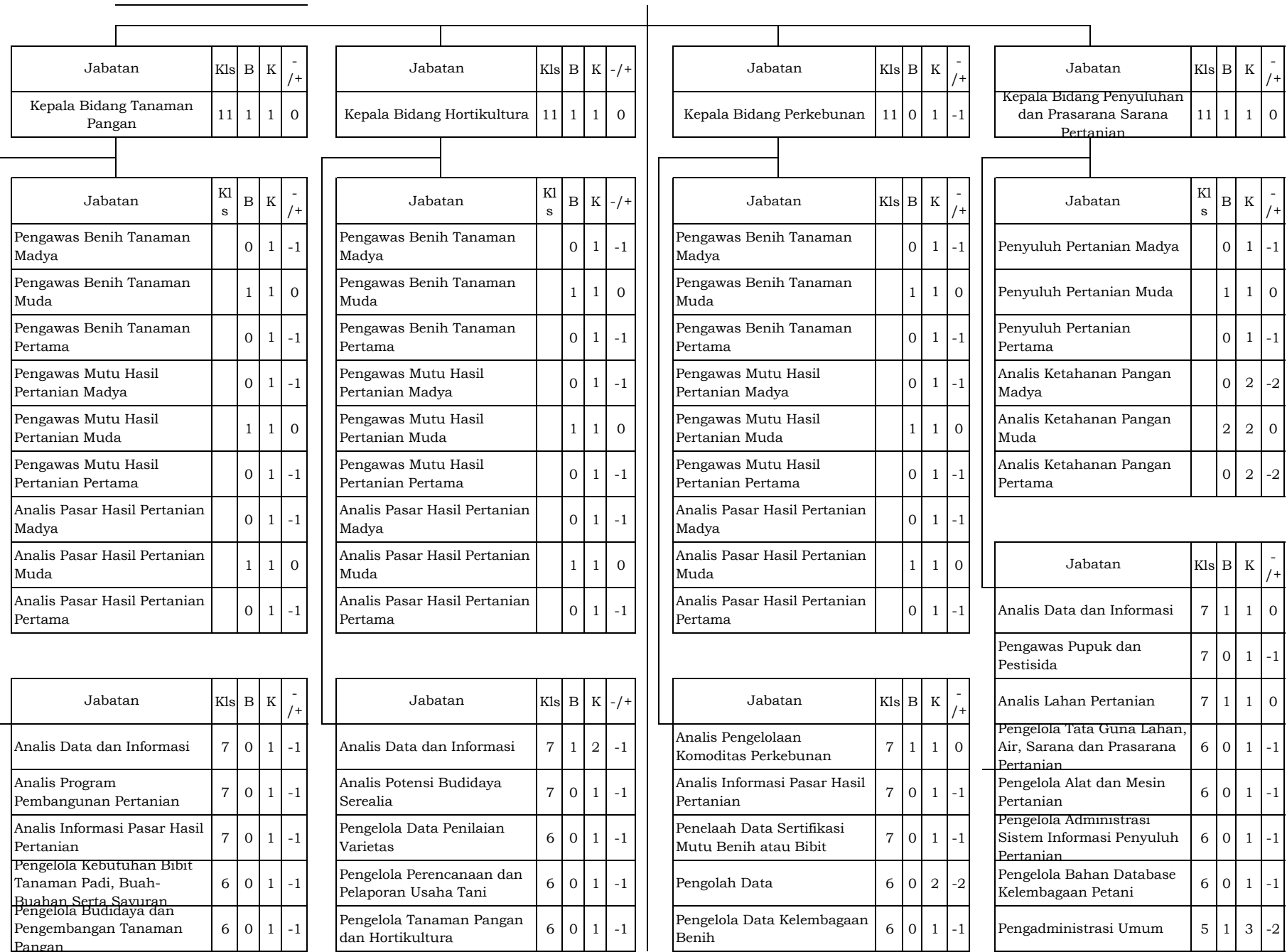



BAGAN PETA JABATAN  
DINAS TANAMAN PANGAN, HORTIKULTURA DAN PERKEBUNAN  
KABUPATEN TANAH LAUT

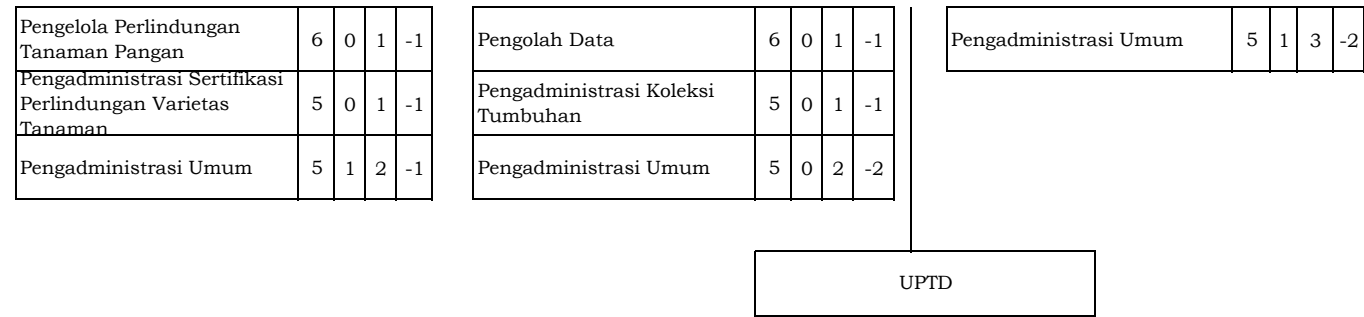

BAGAN PETA JABATAN  
UPT BALAI PENYULUHAN PERTANIAN KECAMATAN PELAIHARI

| Jabatan   | Kls | B | K | -/+ |
|---|-----|---|---|-----|
| Kepala UPT Balai Penyuluhan Pertanian Kecamatan Pelaihari | 9   | 1 | 1 | 0   |

| Jabatan                   | Kls | B | K | -/+ |
|---------------------------|-----|---|---|-----|
| Pengadministrasi Keuangan | 5   | 0 | 1 | -1  |
| Pengadministrasi Umum     | 5   | 1 | 1 | 0   |
| Petugas Keamanan          | 3   | 0 | 1 | -1  |

| Jabatan Fungsional                    | Kls | B | K  | -/+ |
|---------------------------------------|-----|---|----|-----|
| Penyuluh Pertanian Madya              | 11  | 6 | 13 | -7  |
| Penyuluh Pertanian Muda               | 9   | 5 | 13 | -8  |
| Penyuluh Pertanian Pertama            | 8   | 1 | 13 | -12 |
| Penyuluh Pertanian Penyelia           | 8   | 0 | 2  | -2  |
| Penyuluh Pertanian Pelaksana Lanjutan | 7   | 0 | 2  | -2  |
| Penyuluh Pertanian Pelaksana          | 6   | 1 | 2  | -1  |
| Penyuluh Pertanian Pelaksana Pemula   | 5   | 0 | 1  | -1  |

BAGAN PETA JABATAN

UPT BALAI PENYULUHAN PERTANIAN KECAMATAN BATI-BATI

| Jabatan  | Kls | B | K | -/+ |
|--|-----|---|---|-----|
| Kepala UPT Balai Penyuluhan<br>Pertanian Kecamatan Bati-Bati | 9   | 1 | 1 | 0   |

| Jabatan                   | Kls | B | K | -/+ |
|---------------------------|-----|---|---|-----|
| Pengadministrasi Keuangan | 5   | 0 | 1 | -1  |
| Pengadministrasi Umum     | 5   | 1 | 1 | 0   |
| Petugas Keamanan          | 3   | 0 | 1 | -1  |

| Jabatan Fungsional                    | Kls | B | K  | -/+ |
|---------------------------------------|-----|---|----|-----|
| Penyuluh Pertanian Madya              | 11  | 4 | 12 | -8  |
| Penyuluh Pertanian Muda               | 9   | 1 | 12 | -11 |
| Penyuluh Pertanian Pertama            | 8   | 4 | 12 | -8  |
| Penyuluh Pertanian Penyelia           | 8   | 1 | 2  | -1  |
| Penyuluh Pertanian Pelaksana Lanjutan | 7   | 0 | 2  | -2  |
| Penyuluh Pertanian Pelaksana          | 6   | 0 | 2  | -2  |
| Penyuluh Pertanian Pelaksana Pemula   | 5   | 0 | 1  | -1  |

BAGAN PETA JABATAN

UPT BALAI PENYULUHAN PERTANIAN KECAMATAN KURAU

| Jabatan   | Kls | B | K | -/+ |
|---|-----|---|---|-----|
| Kepala UPT Balai Penyuluhan Pertanian Kecamatan Kurau | 9   | 1 | 1 | 0   |

| Jabatan                   | Kls | B | K | -/+ |
|---------------------------|-----|---|---|-----|
| Pengadministrasi Keuangan | 5   | 1 | 1 | 0   |
| Pengadministrasi Umum     | 5   | 1 | 1 | 0   |
| Petugas Keamanan          | 3   | 0 | 1 | -1  |

| Jabatan Fungsional                    | Kls | B | K  | -/+ |
|---------------------------------------|-----|---|----|-----|
| Penyuluh Pertanian Madya              | 11  | 2 | 11 | -9  |
| Penyuluh Pertanian Muda               | 9   | 2 | 11 | -9  |
| Penyuluh Pertanian Pertama            | 8   | 3 | 11 | -8  |
| Penyuluh Pertanian Penyelia           | 8   | 1 | 2  | -1  |
| Penyuluh Pertanian Pelaksana Lanjutan | 7   | 0 | 2  | -2  |
| Penyuluh Pertanian Pelaksana          | 6   | 2 | 2  | 0   |
| Penyuluh Pertanian Pelaksana Pemula   | 5   | 0 | 1  | -1  |

BAGAN PETA JABATAN  
UPT BALAI PENYULUHAN PERTANIAN KECAMATAN JORONG

| Jabatan  | Kls | B | K | -/+ |
|--|-----|---|---|-----|
| Kepala UPT Balai Penyuluhan Pertanian Kecamatan Jorong | 9   | 1 | 1 | 0   |

| Jabatan                   | Kls | B | K | -/+ |
|---------------------------|-----|---|---|-----|
| Pengadministrasi Keuangan | 5   | 1 | 1 | 0   |
| Pengadministrasi Umum     | 5   | 0 | 1 | -1  |
| Petugas Keamanan          | 3   | 0 | 1 | -1  |

| Jabatan Fungsional                    | Kls | B | K  | -/+ |
|---------------------------------------|-----|---|----|-----|
| Penyuluh Pertanian Madya              | 11  | 1 | 11 | -10 |
| Penyuluh Pertanian Muda               | 9   | 1 | 11 | -10 |
| Penyuluh Pertanian Pertama            | 8   | 1 | 11 | -10 |
| Penyuluh Pertanian Penyelia           | 8   | 1 | 2  | -1  |
| Penyuluh Pertanian Pelaksana Lanjutan | 7   | 0 | 2  | -2  |
| Penyuluh Pertanian Pelaksana          | 6   | 0 | 2  | -2  |
| Penyuluh Pertanian Pelaksana Pemula   | 5   | 0 | 1  | -1  |

BAGAN PETA JABATAN  
UPT BALAI PENYULUHAN PERTANIAN KECAMATAN KINTAP

| Jabatan   | Kls | B | K | -/+ |
|---|-----|---|---|-----|
| Kepala UPT Balai Penyuluhan<br>Pertanian Kecamatan Kintap | 9   | 1 | 1 | 0   |

| Jabatan                   | Kls | B | K | -/+ |
|---------------------------|-----|---|---|-----|
| Pengadministrasi Keuangan | 5   | 0 | 1 | -1  |
| Pengadministrasi Umum     | 5   | 0 | 1 | -1  |
| Petugas Keamanan          | 3   | 0 | 1 | -1  |

| Jabatan Fungsional                    | Kls | B | K  | -/+ |
|---------------------------------------|-----|---|----|-----|
| Penyuluh Pertanian Madya              | 11  | 2 | 11 | -9  |
| Penyuluh Pertanian Muda               | 9   | 1 | 11 | -10 |
| Penyuluh Pertanian Pertama            | 8   | 2 | 11 | -9  |
| Penyuluh Pertanian Penyelia           | 8   | 0 | 2  | -2  |
| Penyuluh Pertanian Pelaksana Lanjutan | 7   | 0 | 2  | -2  |
| Penyuluh Pertanian Pelaksana          | 6   | 0 | 2  | -2  |
| Penyuluh Pertanian Pelaksana Pemula   | 5   | 0 | 1  | -1  |

BAGAN PETA JABATAN  
UPT BALAI PENYULUHAN PERTANIAN KECAMATAN TAKISUNG

| Jabatan  | Kls | B | K | -/+ |
|--|-----|---|---|-----|
| Kepala UPT Balai Penyuluhan Pertanian Kecamatan Takisung | 9   | 1 | 1 | 0   |

| Jabatan                   | Kls | B | K | -/+ |
|---------------------------|-----|---|---|-----|
| Pengadministrasi Keuangan | 5   | 0 | 1 | -1  |
| Pengadministrasi Umum     | 5   | 0 | 1 | -1  |
| Petugas Keamanan          | 3   | 0 | 1 | -1  |

| Jabatan Fungsional                    | Kls | B | K  | -/+ |
|---------------------------------------|-----|---|----|-----|
| Penyuluh Pertanian Madya              | 11  | 3 | 13 | -10 |
| Penyuluh Pertanian Muda               | 9   | 2 | 13 | -11 |
| Penyuluh Pertanian Pertama            | 8   | 2 | 13 | -11 |
| Penyuluh Pertanian Penyelia           | 8   | 0 | 2  | -2  |
| Penyuluh Pertanian Pelaksana Lanjutan | 7   | 1 | 2  | -1  |
| Penyuluh Pertanian Pelaksana          | 6   | 0 | 2  | -2  |
| Penyuluh Pertanian Pelaksana Pemula   | 5   | 0 | 1  | -1  |

BAGAN PETA JABATAN  
UPT BALAI PENYULUHAN PERTANIAN KECAMATAN PANYIPATAN

| Jabatan   | Kls | B | K | -/+ |
|---|-----|---|---|-----|
| Kepala UPT Balai Penyuluhan<br>Pertanian Kecamatan Panyipatan | 9   | 1 | 1 | 0   |

| Jabatan                   | Kls | B | K | -/+ |
|---------------------------|-----|---|---|-----|
| Pengadministrasi Keuangan | 5   | 0 | 1 | -1  |
| Pengadministrasi Umum     | 5   | 1 | 1 | 0   |
| Petugas Keamanan          | 3   | 0 | 1 | -1  |

| Jabatan Fungsional                    | Kls | B | K  | -/+ |
|---------------------------------------|-----|---|----|-----|
| Penyuluh Pertanian Madya              | 11  | 1 | 12 | -11 |
| Penyuluh Pertanian Muda               | 9   | 1 | 12 | -11 |
| Penyuluh Pertanian Pertama            | 8   | 3 | 12 | -9  |
| Penyuluh Pertanian Penyelia           | 8   | 0 | 2  | -2  |
| Penyuluh Pertanian Pelaksana Lanjutan | 7   | 0 | 2  | -2  |
| Penyuluh Pertanian Pelaksana          | 6   | 0 | 2  | -2  |
| Penyuluh Pertanian Pelaksana Pemula   | 5   | 1 | 1  | 0   |



BAGAN PETA JABATAN  
UPT BALAI PENYULUHAN PERTANIAN KECAMATAN BATU AMPAR

| Jabatan  | Kls | B | K | -/+ |
|--|-----|---|---|-----|
| Kepala UPT Balai Penyuluhan<br>Pertanian Kecamatan Batu<br>Ampar | 9   | 1 | 1 | 0   |

| Jabatan                   | Kls | B | K | -/+ |
|---------------------------|-----|---|---|-----|
| Pengadministrasi Keuangan | 5   | 0 | 1 | -1  |
| Pengadministrasi Umum     | 5   | 0 | 1 | -1  |
| Petugas Keamanan          | 3   | 0 | 1 | -1  |

| Jabatan Fungsional                    | Kls | B | K  | -/+ |
|---------------------------------------|-----|---|----|-----|
| Penyuluh Pertanian Madya              | 11  | 2 | 12 | -10 |
| Penyuluh Pertanian Muda               | 9   | 2 | 12 | -10 |
| Penyuluh Pertanian Pertama            | 8   | 1 | 12 | -11 |
| Penyuluh Pertanian Penyelia           | 8   | 1 | 2  | -1  |
| Penyuluh Pertanian Pelaksana Lanjutan | 7   | 2 | 2  | 0   |
| Penyuluh Pertanian Pelaksana          | 6   | 1 | 2  | -1  |
| Penyuluh Pertanian Pelaksana Pemula   | 5   | 0 | 1  | -1  |

BAGAN PETA JABATAN  
UPT BALAI PENYULUHAN PERTANIAN KECAMATAN TAMBANG ULANG

| Jabatan   | Kls | B | K | -/+ |
|---|-----|---|---|-----|
| Kepala UPT Balai Penyuluhan<br>Pertanian Kecamatan Tambang<br>Ulang | 9   | 1 | 1 | 0   |

| Jabatan                   | Kls | B | K | -/+ |
|---------------------------|-----|---|---|-----|
| Pengadministrasi Keuangan | 5   | 0 | 1 | -1  |
| Pengadministrasi Umum     | 5   | 0 | 1 | -1  |
| Petugas Keamanan          | 3   | 0 | 1 | -1  |

| Jabatan Fungsional                    | Kls | B | K  | -/+ |
|---------------------------------------|-----|---|----|-----|
| Penyuluh Pertanian Madya              | 11  | 1 | 11 | -10 |
| Penyuluh Pertanian Muda               | 9   | 3 | 11 | -8  |
| Penyuluh Pertanian Pertama            | 8   | 1 | 11 | -10 |
| Penyuluh Pertanian Penyelia           | 8   | 1 | 2  | -1  |
| Penyuluh Pertanian Pelaksana Lanjutan | 7   | 0 | 2  | -2  |
| Penyuluh Pertanian Pelaksana          | 6   | 0 | 2  | -2  |
| Penyuluh Pertanian Pelaksana Pemula   | 5   | 1 | 1  | 0   |

BAGAN PETA JABATAN  
UPT BALAI PENYULUHAN PERTANIAN KECAMATAN BUMI MAKMUR

| Jabatan   | Kls | B | K | -/+ |
|---|-----|---|---|-----|
| Kepala UPT Balai Penyuluhan<br>Pertanian Kecamatan Bumi<br>Makmur | 9   | 1 | 1 | 0   |

| Jabatan                   | Kls | B | K | -/+ |
|---------------------------|-----|---|---|-----|
| Pengadministrasi Keuangan | 5   | 0 | 1 | -1  |
| Pengadministrasi Umum     | 5   | 0 | 1 | -1  |
| Petugas Keamanan          | 3   | 0 | 1 | -1  |

| Jabatan Fungsional                    | Kls | B | K  | -/+ |
|---------------------------------------|-----|---|----|-----|
| Penyuluh Pertanian Madya              | 11  | 0 | 11 | -11 |
| Penyuluh Pertanian Muda               | 9   | 3 | 11 | -8  |
| Penyuluh Pertanian Pertama            | 8   | 5 | 11 | -6  |
| Penyuluh Pertanian Penyelia           | 8   | 0 | 2  | -2  |
| Penyuluh Pertanian Pelaksana Lanjutan | 7   | 0 | 2  | -2  |
| Penyuluh Pertanian Pelaksana          | 6   | 0 | 2  | -2  |
| Penyuluh Pertanian Pelaksana Pemula   | 5   | 0 | 1  | -1  |

BAGAN PETA JABATAN  
UPT BALAI PENYULUHAN PERTANIAN KECAMATAN BAJUIN

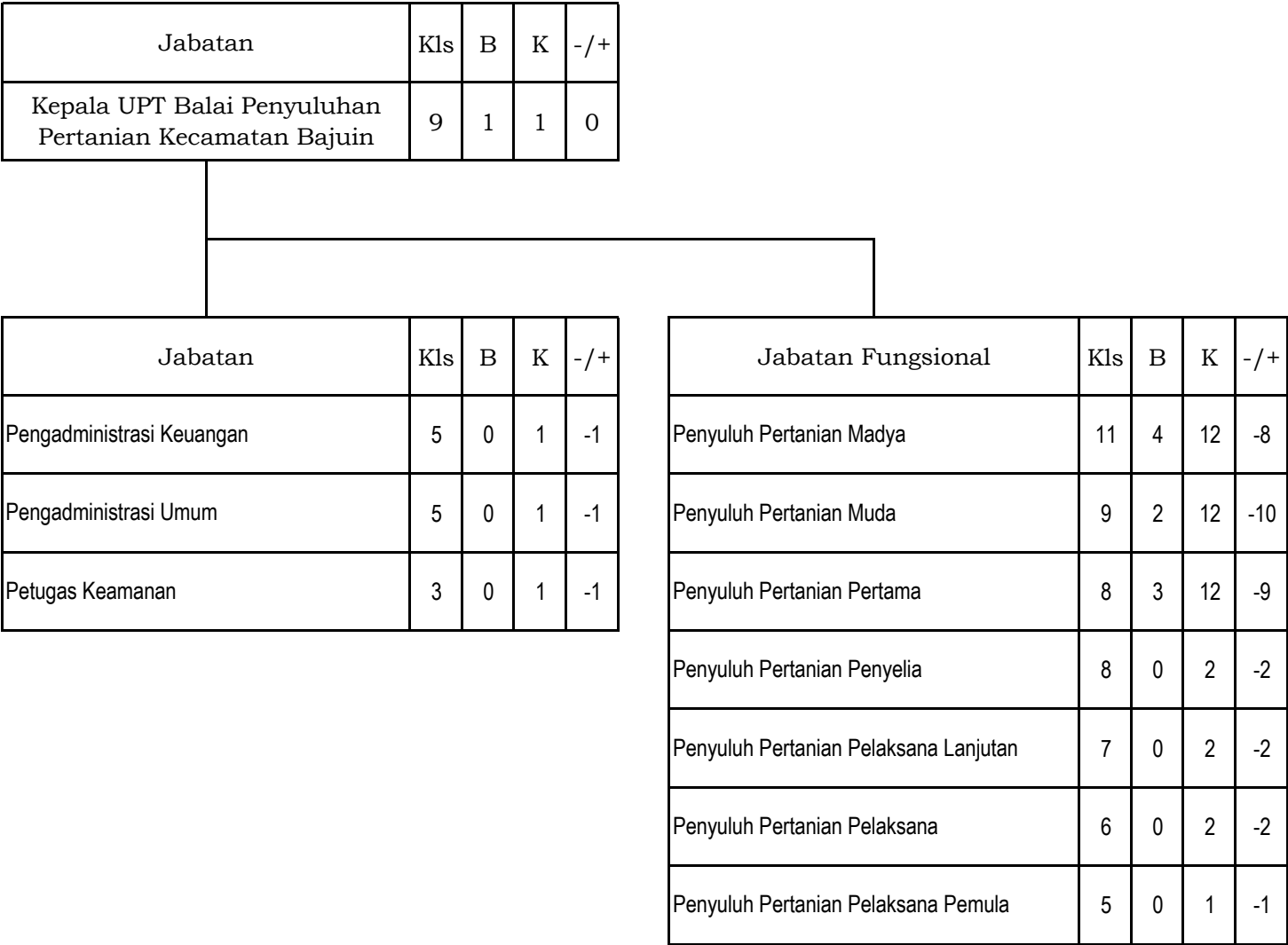

BUPATI TANAH LAUT,

Ttd

H. SUKAMTA

BAGAN PETA JABATAN  
DINAS PETERNAKAN DAN KESEHATAN HEWAN KABUPATEN TANAH LAUT

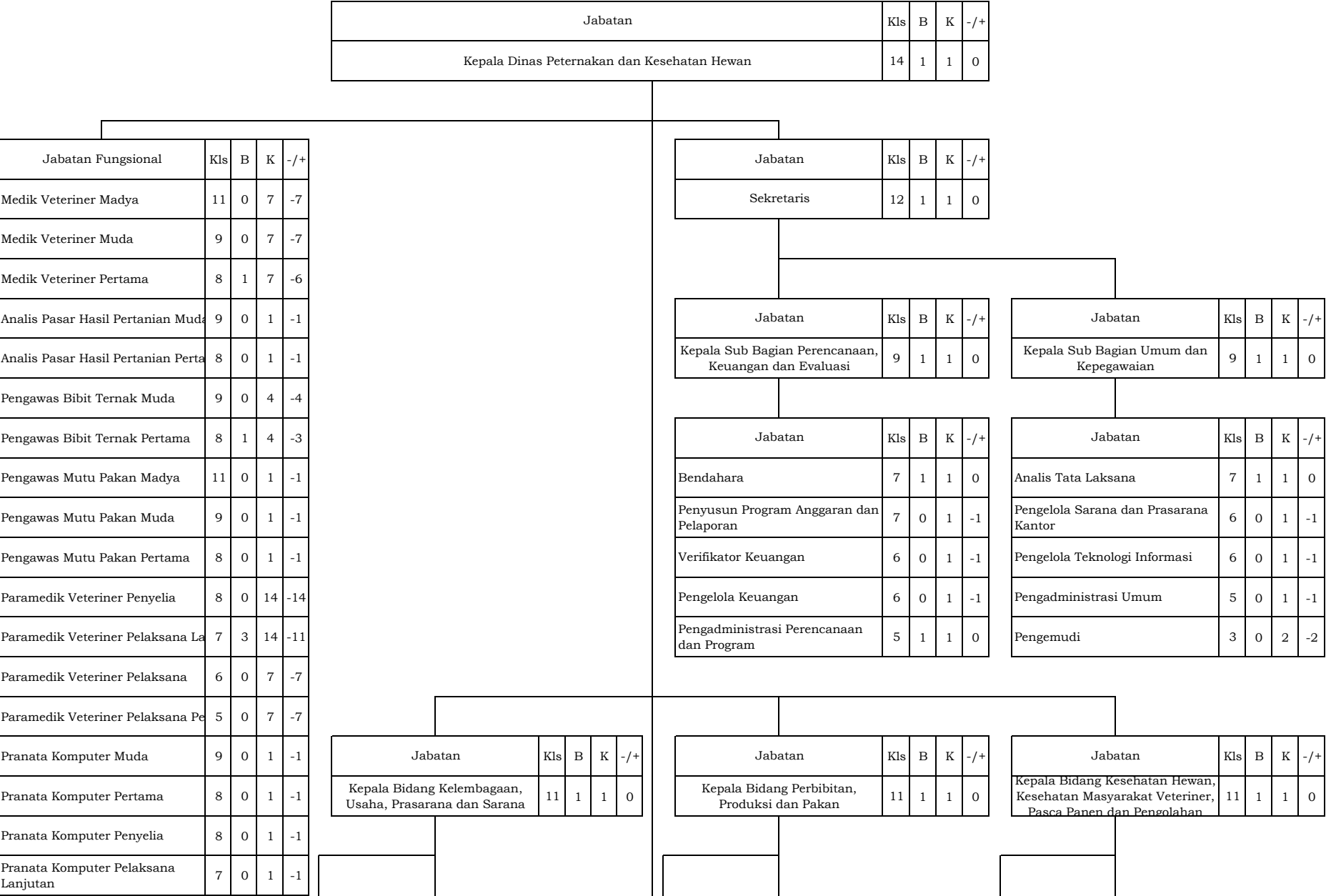

BAGAN PETA JABATAN  
DINAS PETERNAKAN DAN KESEHATAN HEWAN KABUPATEN TANAH LAUT

|                                   |   |   |   |    |
|-----------------------------------|---|---|---|----|
| Pranata Komputer Pelaksana        | 6 | 0 | 1 | -1 |
| Pranata Komputer Pelaksana Pemula | 5 | 0 | 1 | -1 |
| Penata Laksana Barang Penyelia    | 9 | 0 | 1 | -1 |
| Penata Laksana Barang Mahir       | 8 | 0 | 1 | -1 |
| Penata Laksana Barang Terampil    | 7 | 0 | 1 | -1 |

| Jabatan                               | Kls | B | K | -/+ |
|---------------------------------------|-----|---|---|-----|
| Analisis Kebijakan Madya              |     | 0 | 1 | -1  |
| Analisis Kebijakan Muda               |     | 1 | 1 | 0   |
| Analisis Kebijakan Pertama            |     | 0 | 1 | -1  |
| Pengawas Mutu Hasil Pertanian Madya   |     | 0 | 1 | -1  |
| Pengawas Mutu Hasil Pertanian Muda    | 1   | 1 | 0 |     |
| Pengawas Mutu Hasil Pertanian Pertama |     | 0 | 1 | -1  |
| Pengawas Bibit Ternak Madya           |     | 0 | 1 | -1  |
| Pengawas Bibit Ternak Muda            |     | 1 | 1 | 0   |
| Pengawas Bibit Ternak Pertama         |     | 0 | 1 | -1  |

| Jabatan                                       | Kls | B | K | -/+ |
|---|-----|---|---|-----|
| Analisis Pengembangan Sarana dan Prasarana    | 7   | 0 | 1 | -1  |
| Analisis Program Kerjasama Lembaga Masyarakat | 7   | 1 | 1 | 0   |
| Penyusun Promosi dan Kerjasama                | 7   | 0 | 1 | -1  |
| Pengelola Database                            | 6   | 0 | 1 | -1  |
| Pengelola Usaha Tani Peternakan dan Kehewanan | 6   | 0 | 1 | -1  |
| Pengelola Penataan Sarana dan Prasarana       | 6   | 0 | 1 | -1  |
| Pengadministrasi Sarana dan Prasarana         | 5   | 0 | 1 | -1  |
| Pengadministrasi Data Penyajian dan Publikasi | 5   | 0 | 1 | -1  |
| Pengadministrasi Umum                         | 5   | 1 | 1 | 0   |

| Jabatan                       | Kls | B | K | -/+ |
|-------------------------------|-----|---|---|-----|
| Pengawas Bibit Ternak Madya   |     | 0 | 2 | -2  |
| Pengawas Bibit Ternak Muda    |     | 2 | 2 | 0   |
| Pengawas Bibit Ternak Pertama |     | 0 | 2 | -2  |
| Pengawas Mutu Pakan Madya     |     | 0 | 1 | -1  |
| Pengawas Mutu Pakan Muda      | 1   | 1 | 0 |     |
| Pengawas Mutu Pakan Pertama   |     | 0 | 1 | -1  |

| Jabatan   | Kls | B | K | -/+ |
|---|-----|---|---|-----|
| Pengawas Mutu Bibit Ternak  | 7   | 1 | 1 | 0   |
| Penyusun Pembinaan dan Pola Pelaksanaan Pengadaan Ternak Gaduhan dan Semi Gaduhan | 7   | 0 | 1 | -1  |
| Pengawas Mutu Pakan dan Produksi Bibit Ternak Kecil dan Unggas                    | 7   | 0 | 1 | -1  |
| Pengawas Mutu Pakan dan Produksi Bibit Ternak Besar                               | 7   | 1 | 1 | 0   |
| Pengolah Data   | 6   | 0 | 1 | -1  |
| Pengelola Distribusi Ternak Gaduhan dan Semi Gaduhan                              | 6   | 0 | 1 | -1  |
| Pengelola Peternakan  | 6   | 0 | 2 | -2  |
| Pengadministrasi Umum   | 5   | 2 | 3 | -1  |

| Jabatan                               | Kls | B | K | -/+ |
|---------------------------------------|-----|---|---|-----|
| Medik Veteriner Madya                 |     | 0 | 2 | -2  |
| Medik Veteriner Muda                  |     | 2 | 2 | 0   |
| Medik Veteriner Pertama               |     | 0 | 2 | -2  |
| Pengawas Mutu Hasil Pertanian Madya   |     | 0 | 1 | -1  |
| Pengawas Mutu Hasil Pertanian Muda    | 1   | 1 | 0 |     |
| Pengawas Mutu Hasil Pertanian Pertama |     | 0 | 1 | -1  |

| Jabatan   | Kls | B | K | -/+ |
|---|-----|---|---|-----|
| Analisis Pengawasan Mutu Produk                                       | 7   | 0 | 1 | -1  |
| Pengawas Lalu Lintas Hewan dan Wilayah Karantina Hewan                | 7   | 0 | 1 | -1  |
| Pengawas Penyakit dan Pengendali Penyakit Hewan                       | 7   | 1 | 1 | 0   |
| Pengawas Sanitasi Usaha Peternakan dan Kesehatan Masyarakat Veteriner | 7   | 1 | 1 | 0   |
| Pengelola Pasca Panen   | 6   | 0 | 1 | -1  |
| Pengelola Kesehatan Hewan dan Kesehatan Masyarakat Veteriner          | 6   | 0 | 1 | -1  |
| Pengelola Usaha Pemotongan Ternak atau Unggas dan Lalu Lintas Daging  | 6   | 0 | 1 | -1  |
| Pengelola Kesehatan Ternak Besar, Kecil dan Unggas                    | 6   | 0 | 1 | -1  |
| Pengadministrasi Umum   | 5   | 1 | 3 | -2  |

| Jabatan                                       | Kls | B | K | -/+ |
|---|-----|---|---|-----|
| Kepala UPT Pasar Hewan dan Rumah Potong Hewan | 9   | 1 | 1 | 0   |

| Jabatan   | Kls | B | K | -/+ |
|---|-----|---|---|-----|
| Kepala UPT Pusat Kesehatan Hewan Kecamatan Batu Ampar | 9   | 1 | 1 | 0   |

| Jabatan   | Kls | B | K | -/+ |
|---|-----|---|---|-----|
| Kepala UPT Pusat Kesehatan Hewan Kecamatan Takisung | 9   | 1 | 1 | 0   |

| Jabatan   | Kls | B | K | -/+ |
|---|-----|---|---|-----|
| Kepala UPT Pusat Kesehatan Hewan Kecamatan Panyipatan | 9   | 1 | 1 | 0   |

| Jabatan  | Kls | B | K | -/+ |
|--|-----|---|---|-----|
| Kepala UPT Pusat Kesehatan Hewan Kecamatan Kurau | 9   | 0 | 1 | -1  |

**BAGAN PETA JABATAN**  
**DINAS PETERNAKAN DAN KESEHATAN HEWAN KABUPATEN TANAH LAUT**

|   |     |   |   |     |
|---|-----|---|---|-----|
| Jabatan   | Kls | B | K | -/+ |
| Kepala Sub Bagian Tata Usaha<br>UPT Pasar Hewan dan Rumah<br>Potong Hewan | 9   | 1 | 1 | 0   |

| Jabatan   | Kls | B | K | -/+ |
|---|-----|---|---|-----|
| Pengelola UPTD Pasar Hewan Dan Rumah Potong Hewan                           | 6   | 0 | 1 | -1  |
| Pengelola Usaha Pemotongan Ternak atau Unggas dan Lalu Lintas <i>Daging</i> | 6   | 0 | 1 | -1  |
| Pengadministrasi Penerimaan   | 5   | 0 | 1 | -1  |
| Pengadministrasi Umum   | 5   | 0 | 1 | -1  |
| Juru Pungut Retribusi   | 3   | 0 | 3 | -3  |
| Petugas Keamanan  | 3   | 1 | 2 | -1  |
| Pramu Kebersihan  | 1   | 1 | 2 | -1  |

|   |     |   |   |     |
|---|-----|---|---|-----|
| Jabatan   | Kls | B | K | -/+ |
| Kepala Sub Bagian Tata Usaha<br>UPT Pusat Kesehatan Hewan<br>Kecamatan Batu Ampar | 9   | 0 | 1 | -1  |

| Jabatan               | Kls | B | K | +/- |
|-----------------------|-----|---|---|-----|
| Pengadministrasi Umum | 5   | 1 | 1 | 0   |
| Petugas Keamanan      | 3   | 0 | 1 | -1  |
| Pramu Kebersihan      | 1   | 0 | 1 | -1  |

|   |     |   |   |     |
|---|-----|---|---|-----|
| Jabatan   | Kls | B | K | -/+ |
| Kepala Sub Bagian Tata Usaha<br>UPT Pusat Kesehatan Hewan<br>Kecamatan Takisung | 9   | 1 | 1 | 0   |

| Jabatan               | Kls | B | K | -/+ |
|-----------------------|-----|---|---|-----|
| Pengadministrasi Umum | 5   | 0 | 1 | -1  |
| Petugas Keamanan      | 3   | 0 | 1 | -1  |
| Pramu Kebersihan      | 1   | 0 | 1 | -1  |

|   |     |   |   |     |
|---|-----|---|---|-----|
| Jabatan   | Kls | B | K | -/+ |
| Kepala Sub Bagian Tata Usaha<br>UPT Pusat Kesehatan Hewan<br>Kecamatan Panvinatan | 9   | 1 | 1 | 0   |

| Jabatan               | Kls | B | K | -/+ |
|-----------------------|-----|---|---|-----|
| Pengadministrasi Umum | 5   | 1 | 1 | 0   |
| Petugas Keamanan      | 3   | 0 | 1 | -1  |
| Pramu Kebersihan      | 1   | 0 | 1 | -1  |

| Jabatan               | Kls | B | K | -/+ |
|-----------------------|-----|---|---|-----|
| Pengadministrasi Umum | 5   | 0 | 1 | -1  |
| Petugas Keamanan      | 3   | 0 | 1 | -1  |
| Pramu Kebersihan      | 1   | 0 | 1 | -1  |

BUPATI TANAH LAUT,

Ttd

H. SUKAMTA

BAGAN PETA JABATAN  
DINAS KOPERASI, USAHA KECIL DAN PERDAGANGAN KABUPATEN TANAH LAUT

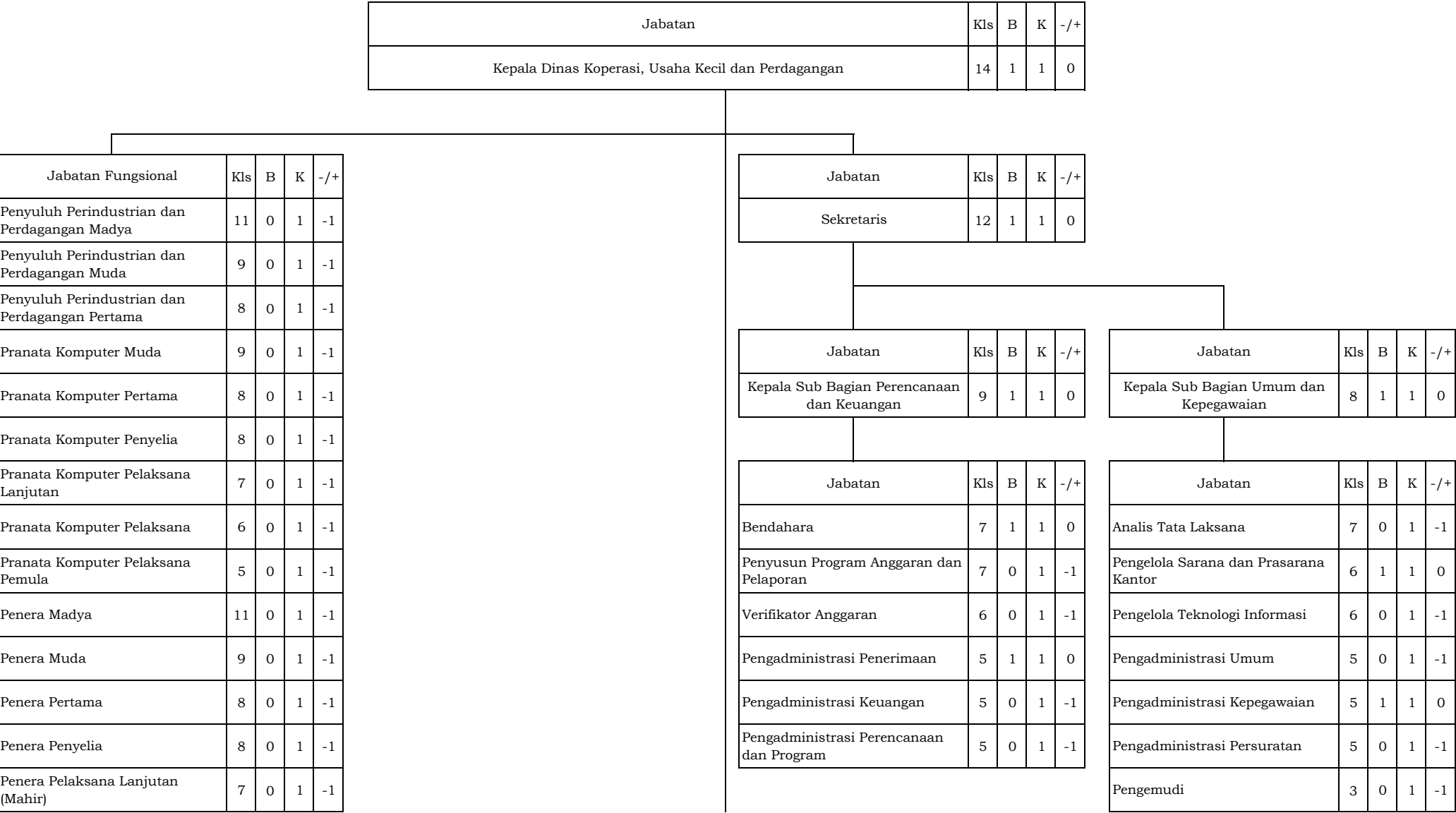



BAGAN PETA JABATAN  
DINAS KOPERASI, USAHA KECIL DAN PERDAGANGAN KABUPATEN TANAH LAUT

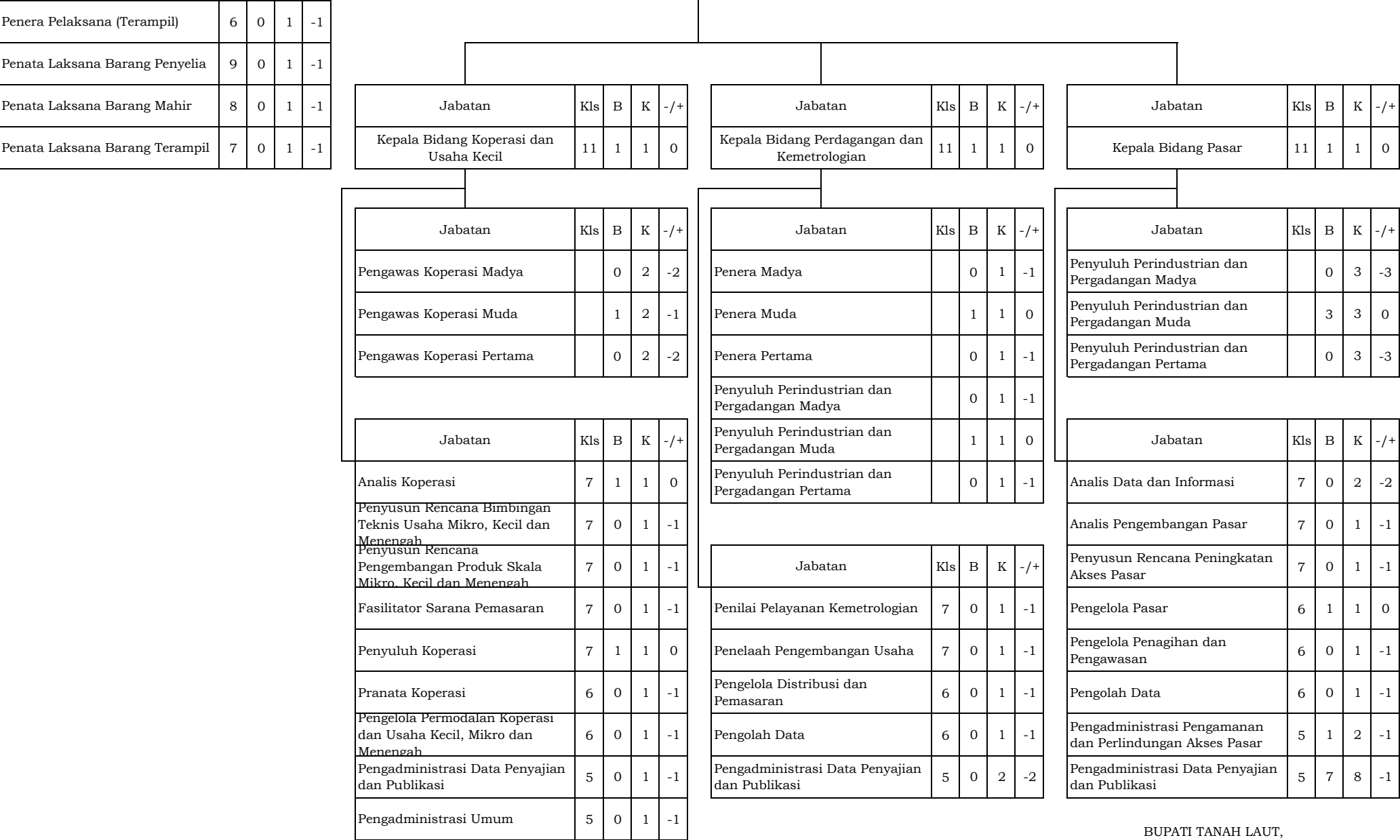

BUPATI TANAH LAUT,

Ttd

H. SUKAMTA

BAGAN PETA JABATAN  
DINAS PERPUSTAKAAN DAN KEARSIPAN KABUPATEN TANAH LAUT

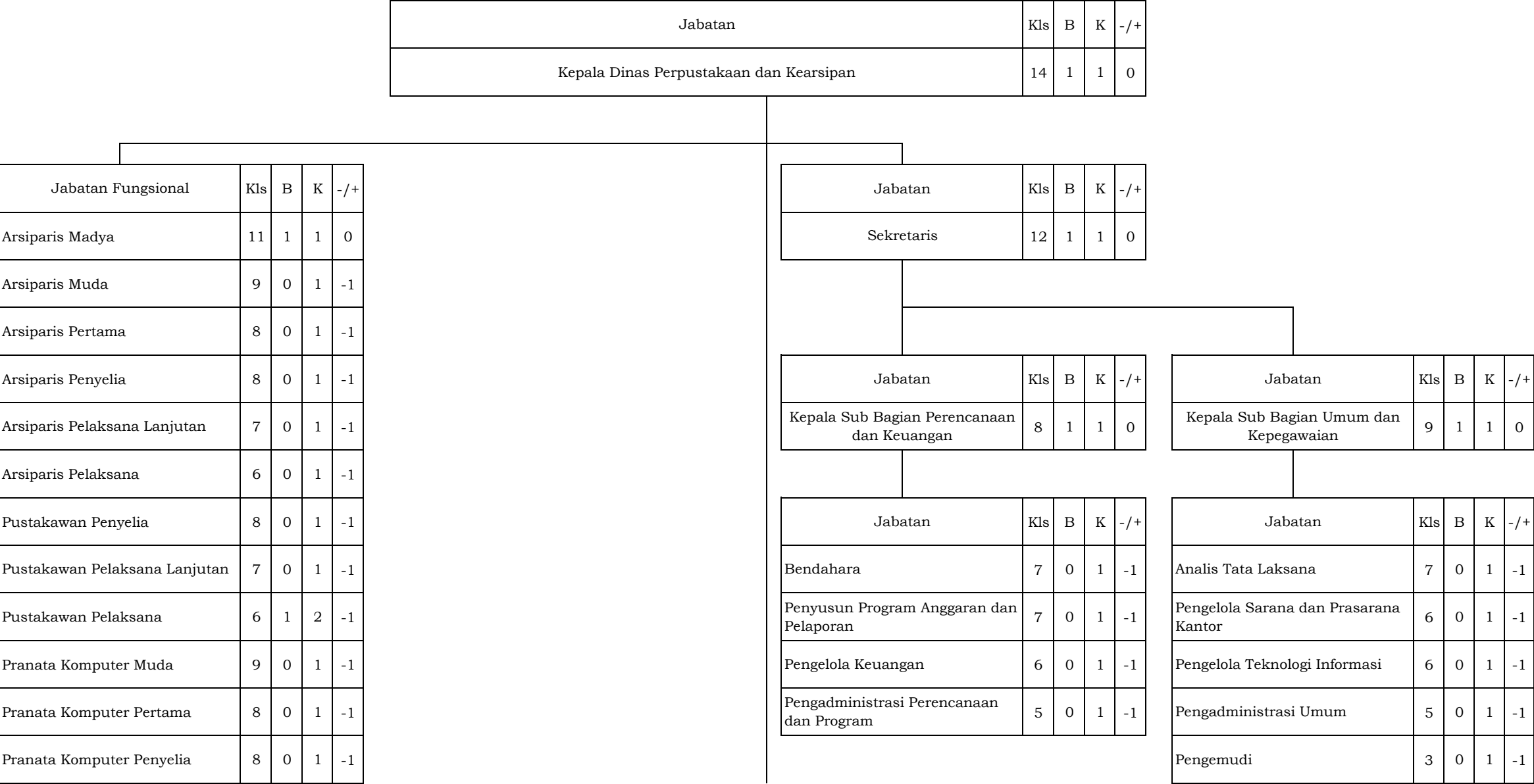

BAGAN PETA JABATAN  
DINAS PERPUSTAKAAN DAN KEARSIPAN KABUPATEN TANAH LAUT

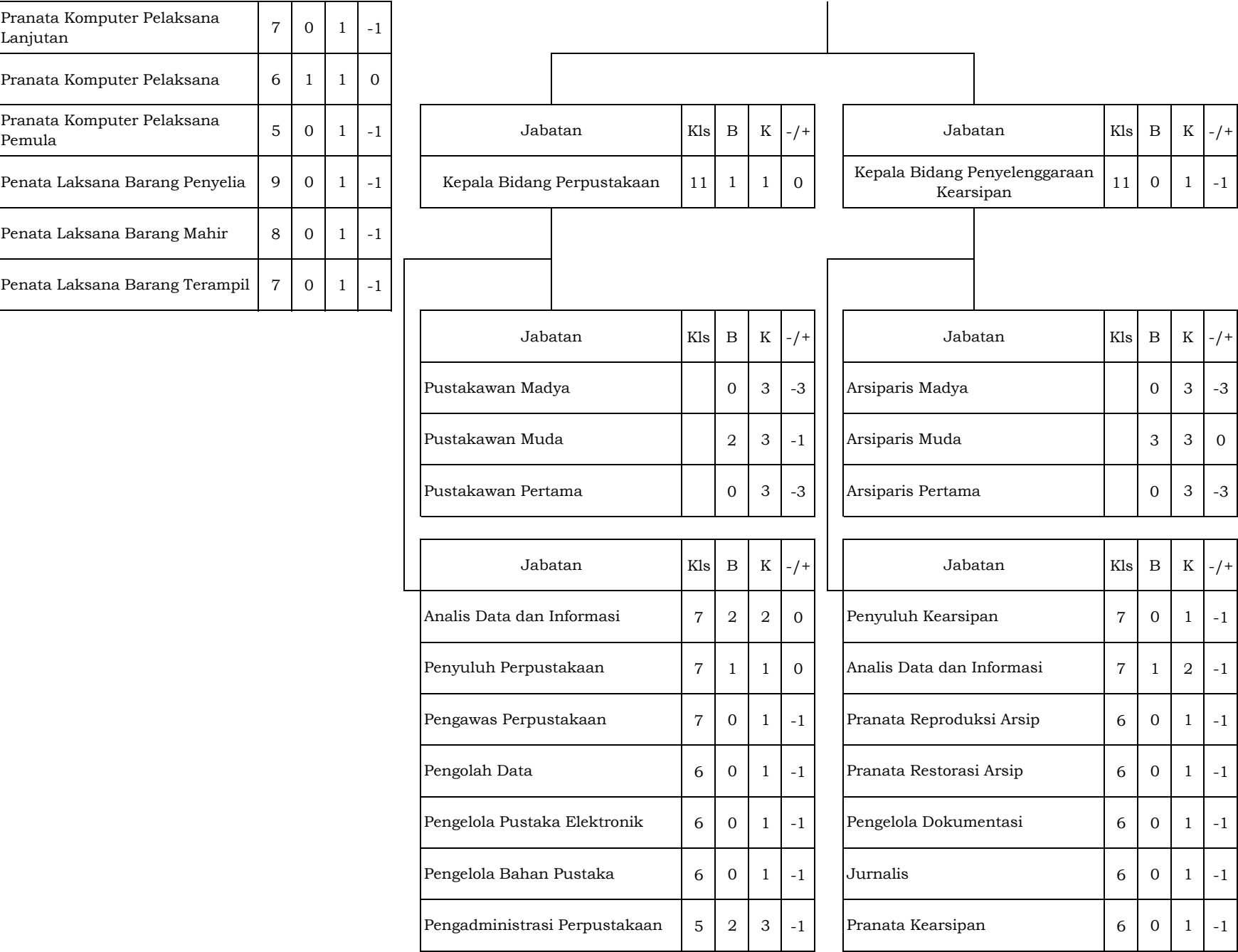

BAGAN PETA JABATAN  
DINAS PERPUSTAKAAN DAN KEARSIPAN KABUPATEN TANAH LAUT

|   |   |   |   |    |
|---|---|---|---|----|
| Pengadministrasi Data Penyajian dan Publikasi | 5 | 0 | 1 | -1 |
| Pengadministrasi Umum                         | 5 | 1 | 2 | -1 |

BUPATI TANAH LAUT,

Ttd

H. SUKAMTA

BAGAN PETA JABATAN  
DINAS TENAGA KERJA DAN PERINDUSTRIAN KABUPATEN TANAH LAUT

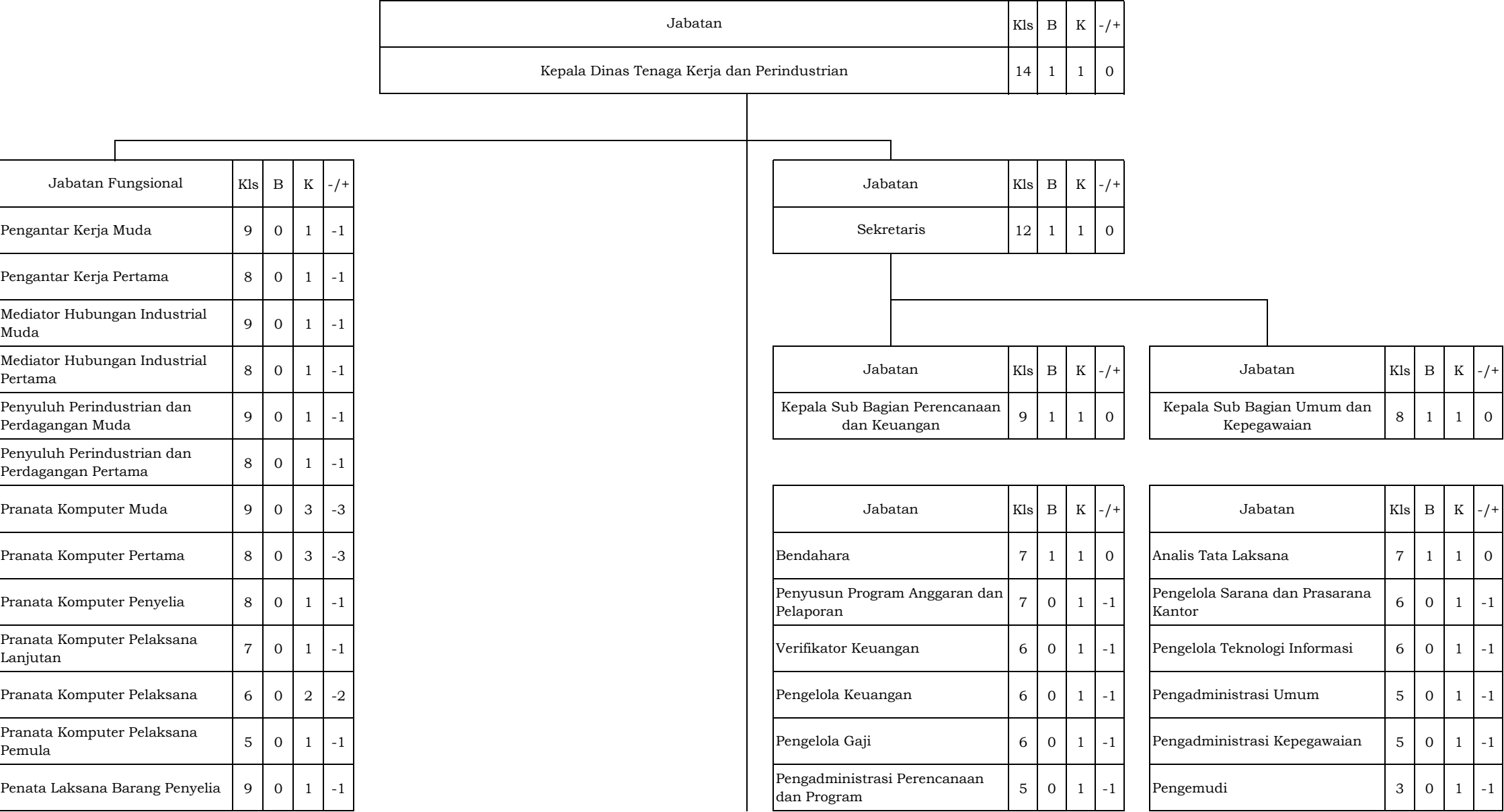

BAGAN PETA JABATAN  
DINAS TENAGA KERJA DAN PERINDUSTRIAN KABUPATEN TANAH LAUT

|                                |   |   |   |    |
|--------------------------------|---|---|---|----|
| Penata Laksana Barang Mahir    | 8 | 0 | 1 | -1 |
| Penata Laksana Barang Terampil | 7 | 0 | 1 | -1 |

|   |     |   |   |     |
|---|-----|---|---|-----|
| Jabatan   | Kls | B | K | -/+ |
| Kepala Bidang Pelatihan dan Penempatan Tenaga Kerja | 11  | 1 | 1 | 0   |

|                         |     |   |   |     |
|-------------------------|-----|---|---|-----|
| Jabatan                 | Kls | B | K | -/+ |
| Instruktur Madya        |     | 0 | 1 | -1  |
| Instruktur Muda         |     | 1 | 1 | 0   |
| Instruktur Pertama      |     | 0 | 1 | -1  |
| Pengantar Kerja Madya   |     | 0 | 2 | -2  |
| Pengantar Kerja Muda    |     | 2 | 2 | 0   |
| Pengantar Kerja Pertama |     | 0 | 2 | -2  |

|  |     |   |   |     |
|--|-----|---|---|-----|
| Jabatan  | Kls | B | K | -/+ |
| Analisis Bahan Pelatihan dan Produktivitas Tenaga Kerja                | 7   | 1 | 1 | 0   |
| Analisis Bahan Penempatan Tenaga Kerja dan Perluasan Kesempatan Kerja  | 7   | 1 | 2 | -1  |
| Analisis Bahan Pengembangan Model Kesempatan Kerja                     | 7   | 0 | 1 | -1  |
| Pengelola Bahan Penempatan Tenaga Kerja dan Perluasan Kesempatan Kerja | 6   | 0 | 1 | -1  |
| Pengelola Penempatan TKI   | 6   | 0 | 1 | -1  |
| Pengelola Bahan Pelatihan dan Produktivitas                            | 6   | 0 | 1 | -1  |

|   |     |   |   |     |
|---|-----|---|---|-----|
| Jabatan   | Kls | B | K | -/+ |
| Kepala Bidang Hubungan Industrial dan Jaminan Sosial Tenaga Kerja | 11  | 1 | 1 | 0   |

|                                      |     |   |   |     |
|--------------------------------------|-----|---|---|-----|
| Jabatan                              | Kls | B | K | -/+ |
| Mediator Hubungan Industrial Madya   |     | 0 | 1 | -1  |
| Mediator Hubungan Industrial Muda    |     | 1 | 1 | 0   |
| Mediator Hubungan Industrial Pertama |     | 0 | 1 | -1  |
| Pengantar Kerja Madya                |     | 0 | 2 | -2  |
| Pengantar Kerja Muda                 |     | 2 | 2 | 0   |
| Pengantar Kerja Pertama              |     | 0 | 2 | -2  |

|   |     |   |   |     |
|---|-----|---|---|-----|
| Jabatan   | Kls | B | K | -/+ |
| Analisis Bahan Persyaratan Kerja                              | 7   | 0 | 1 | -1  |
| Analisis Bahan Pengupahan                                     | 7   | 0 | 1 | -1  |
| Analisis Bahan Jaminan Sosial Tenaga Kerja                    | 7   | 1 | 1 | 0   |
| Analisis Bahan Penyelesaian Perselisihan Hubungan Industrial  | 7   | 0 | 1 | -1  |
| Analisis Bahan Kelembagaan dan Kerja Sama Hubungan Industrial | 7   | 0 | 1 | -1  |
| Pengelola Bahan Hubungan Industrial dan Jaminan Sosial        | 6   | 0 | 2 | -2  |

|                             |     |   |   |     |
|-----------------------------|-----|---|---|-----|
| Jabatan                     | Kls | B | K | -/+ |
| Kepala Bidang Perindustrian | 11  | 1 | 1 | 0   |

|  |     |   |   |     |
|--|-----|---|---|-----|
| Jabatan  | Kls | B | K | -/+ |
| Penyuluh Perindustrian dan Perdagangan Madya   |     | 0 | 3 | -3  |
| Penyuluh Perindustrian dan Perdagangan Muda    |     | 3 | 3 | 0   |
| Penyuluh Perindustrian dan Perdagangan Pertama |     | 0 | 3 | -3  |

|   |     |   |   |     |
|---|-----|---|---|-----|
| Jabatan   | Kls | B | K | -/+ |
| Analisis Industri   | 7   | 0 | 2 | -2  |
| Analisis Fasilitas Litbang Teknologi Industri               | 7   | 0 | 1 | -1  |
| Pengolah Data   | 6   | 0 | 1 | -1  |
| Pengelola Sarana Perindustrian                              | 6   | 0 | 1 | -1  |
| Pengelola Perindustrian, Perdagangan dan Badan Usaha Daerah | 6   | 0 | 1 | -1  |
| Pengadministrasian Data Penyajian dan Publikasi             | 5   | 0 | 2 | -2  |
| Pengadministrasian Umum                                     | 5   | 0 | 1 | -1  |

BAGAN PETA JABATAN  
DINAS TENAGA KERJA DAN PERINDUSTRIAN KABUPATEN TANAH LAUT

|                       |   |   |   |   |
|-----------------------|---|---|---|---|
| Pengadministrasi Umum | 5 | 3 | 3 | 0 |
|-----------------------|---|---|---|---|

|                       |   |   |   |    |
|-----------------------|---|---|---|----|
| Pengelola Data        | 6 | 0 | 1 | -1 |
| Pengadministrasi Umum | 5 | 0 | 3 | -3 |

|                                |     |   |   |     |
|--------------------------------|-----|---|---|-----|
| Jabatan                        | Kls | B | K | -/+ |
| Kepala UPT Balai Latihan Kerja | 9   | 1 | 1 | 0   |

|   |     |   |   |     |
|---|-----|---|---|-----|
| Jabatan   | Kls | B | K | -/+ |
| Kepala Sub Bagian Tata Usaha<br>UPT Balai Latihan Kerja | 8   | 0 | 1 | -1  |

|                                |     |   |   |     |
|--------------------------------|-----|---|---|-----|
| Jabatan Fungsional UPT         | Kls | B | K | -/+ |
| Instruktur Madya               | 11  | 0 | 1 | -1  |
| Instruktur Muda                | 9   | 3 | 5 | -2  |
| Instruktur Pertama             | 8   | 2 | 9 | -7  |
| Instruktur Penyelia            | 8   | 1 | 2 | -1  |
| Instruktur Pelaksana Lanjutan  | 7   | 2 | 3 | -1  |
| Instruktur Pelaksana           | 6   | 1 | 1 | 0   |
| Penata Laksana Barang Penyelia | 9   | 0 | 1 | -1  |
| Penata Laksana Barang Mahir    | 8   | 0 | 1 | -1  |
| Penata Laksana Barang Terampil | 7   | 0 | 1 | -1  |

|                                       |     |   |   |     |
|---------------------------------------|-----|---|---|-----|
| Jabatan                               | Kls | B | K | -/+ |
| Pengelola Sarana dan Prasarana Kantor | 6   | 0 | 1 | -1  |
| Pengelola Sarana Kursus dan Pelatihan | 6   | 0 | 5 | -5  |
| Pengadministrasi Keuangan             | 5   | 1 | 1 | 0   |
| Pengadministrasi Umum                 | 5   | 1 | 1 | 0   |

BUPATI TANAH LAUT,  
  
Ttd  
  
H. SUKAMTA

BAGAN PETA JABATAN  
BADAN PERENCANAAN PEMBANGUNAN DAERAH KABUPATEN TANAH LAUT

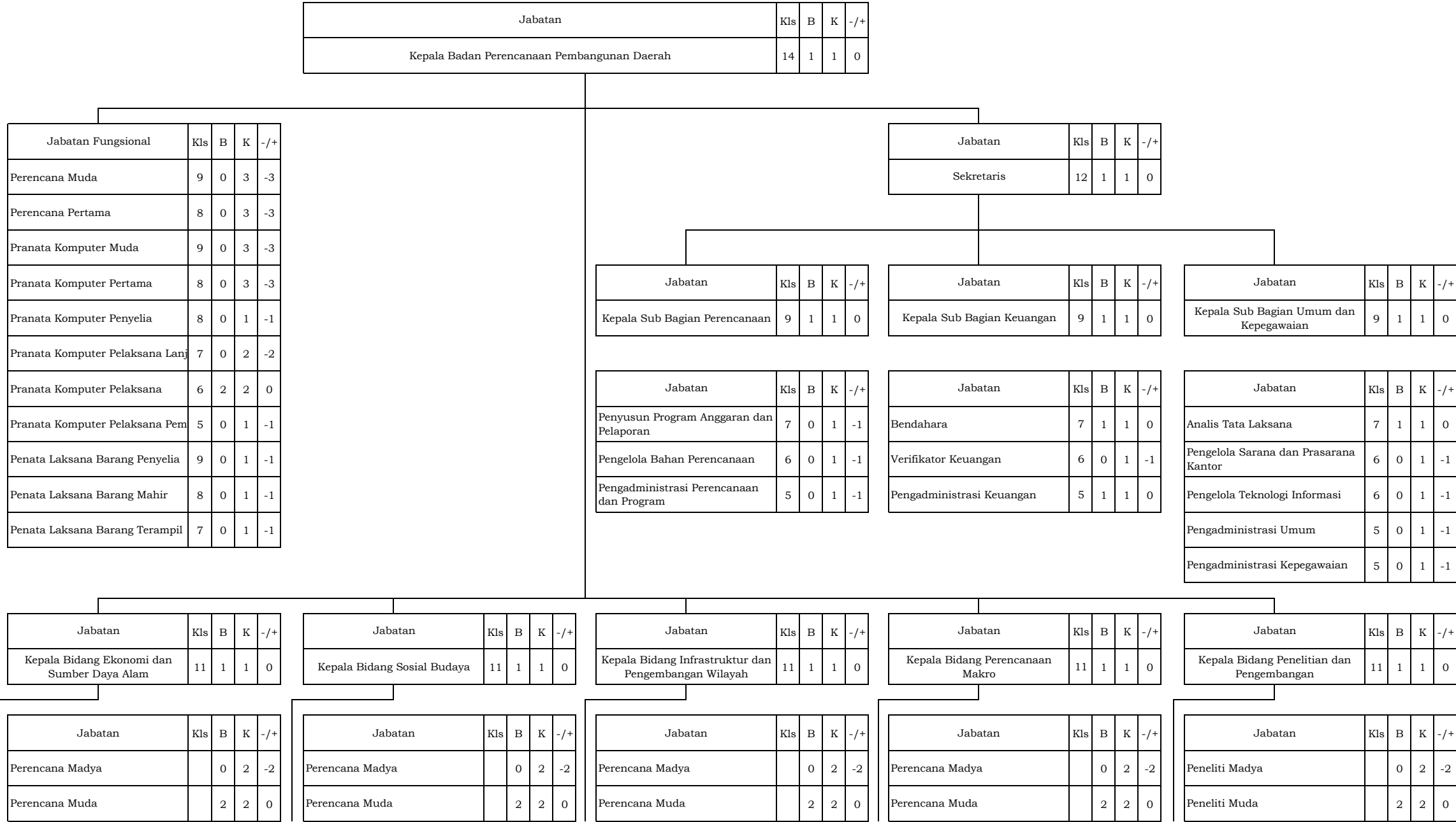



BAGAN PETA JABATAN  
BADAN PERENCANAAN PEMBANGUNAN DAERAH KABUPATEN TANAH LAUT

|  |     |   |   |     |
|--|-----|---|---|-----|
| Perencana Pertama                          |     | 0 | 2 | -2  |
| Jabatan                                    | Kls | B | K | -/+ |
| Analis Program Pembangunan Pertanian       | 7   | 0 | 1 | -1  |
| Analis Kawasan Industri                    | 7   | 0 | 1 | -1  |
| Analis Data Ekonomi Makro                  | 7   | 0 | 1 | -1  |
| Penelaah Pengembangan Usaha                | 7   | 0 | 1 | -1  |
| Pengelola Pelestarian Sumber Daya Alam     | 6   | 0 | 1 | -1  |
| Pengelola Kebijakan Kelembagaan Koperasi   | 6   | 0 | 1 | -1  |
| Pengadministrasi Sarana Pengembangan Usaha | 5   | 1 | 1 | 0   |
| Pengadministrasi Umum                      | 5   | 0 | 1 | -1  |

|   |     |   |   |     |
|---|-----|---|---|-----|
| Perencana Pertama                               |     | 0 | 2 | -2  |
| Jabatan   | Kls | B | K | -/+ |
| Analis Sosial Budaya                            | 7   | 1 | 1 | 0   |
| Analis Perencanaan Sumber Daya Manusia Aparatur | 7   | 0 | 1 | -1  |
| Analis Politik Dalam Negeri                     | 7   | 0 | 1 | -1  |
| Pengelola Rencana Pemerintahan Umum             | 6   | 0 | 1 | -1  |
| Pengelola Profesi Sumber Daya Manusia           | 6   | 0 | 1 | -1  |
| Pengadministrasi Pemerintahan                   | 5   | 1 | 1 | 0   |
| Pengadministrasi Umum                           | 5   | 0 | 1 | -1  |

|   |     |   |   |     |
|---|-----|---|---|-----|
| Perencana Pertama                             |     | 0 | 2 | -2  |
| Jabatan                                       | Kls | B | K | -/+ |
| Analis Infrastruktur                          | 7   | 1 | 1 | 0   |
| Analis Tata Ruang                             | 7   | 0 | 1 | -1  |
| Analis Pengembangan Infrastruktur             | 7   | 0 | 1 | -1  |
| Analis Pengembangan Wilayah                   | 7   | 0 | 1 | -1  |
| Pengolah Data                                 | 6   | 0 | 2 | -2  |
| Pengadministrasi Data Penyajian dan Publikasi | 5   | 1 | 1 | 0   |
| Pengadministrasi Umum                         | 5   | 0 | 1 | -1  |

|   |     |   |   |     |
|---|-----|---|---|-----|
| Perencana Pertama   |     | 0 | 2 | -2  |
| Jabatan   | Kls | B | K | -/+ |
| Analis Perencanaan  | 7   | 1 | 1 | 0   |
| Analis Pembangunan  | 7   | 1 | 1 | 0   |
| Analis Perencanaan Anggaran                                 | 7   | 0 | 1 | -1  |
| Analis Perencanaan Evaluasi dan Pelaporan                   | 7   | 0 | 1 | -1  |
| Pengelola Pengendalian, Monitoring dan Evaluasi Pembangunan | 6   | 0 | 1 | -1  |
| Pengelola Bahan Perencanaan                                 | 6   | 0 | 1 | -1  |
| Pengadministrasi Perencanaan dan Program                    | 5   | 0 | 1 | -1  |
| Pengadministrasi Umum                                       | 5   | 0 | 1 | -1  |

|   |     |   |   |     |
|---|-----|---|---|-----|
| Peneliti Pertama  |     | 0 | 2 | -2  |
| Jabatan   | Kls | B | K | -/+ |
| Analisis Data di Bidang Evaluasi dan Kerjasama Penelitian | 7   | 0 | 2 | -2  |
| Penyusun Penelitian dan Pengembangan                      | 7   | 1 | 1 | 0   |
| Analisis Penelitian dan Pengembangan                      | 7   | 0 | 1 | -1  |
| Pengelola Rencana Penelitian Pengembangan                 | 6   | 1 | 2 | -1  |
| Pengadministrasi Umum                                     | 5   | 0 | 2 | -2  |

BUPATI TANAH LAUT,  
  
Ttd  
  
H. SUKAMTA

BAGAN PETA JABATAN  
BADAN PENGELOLAAN KEUANGAN DAN ASET DAERAH KABUPATEN TANAH LAUT

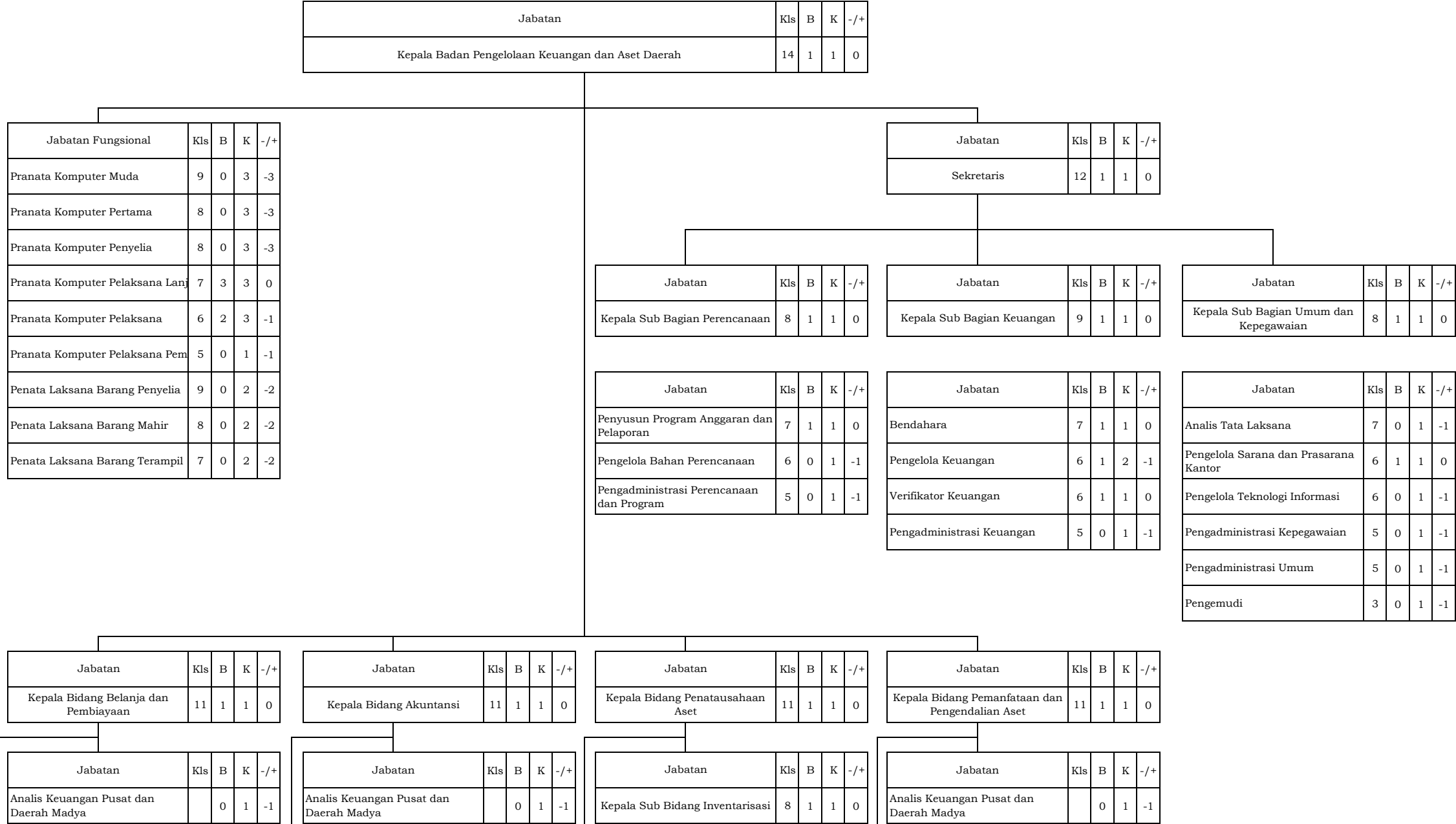

BAGAN PETA JABATAN  
BADAN PENGELOLAAN KEUANGAN DAN ASET DAERAH KABUPATEN TANAH LAUT

|   |     |   |   |     |
|---|-----|---|---|-----|
| Analisis Keuangan Pusat dan Daerah Muda         |     | 1 | 1 | 0   |
| Analisis Keuangan Pusat dan Daerah Pertama      |     | 0 | 1 | -1  |
|   |     |   |   |     |
| Jabatan   | Kls | B | K | -/+ |
| Kepala Sub Bidang Anggaran                      | 9   | 1 | 1 | 0   |
|   |     |   |   |     |
| Jabatan   | Kls | B | K | -/+ |
| Penyusun Program Anggaran dan Pelaporan         | 7   | 1 | 2 | -1  |
| Pengelola Data Pelaksanaan Program dan Anggaran | 6   | 2 | 3 | -1  |
| Pengadministrasi Anggaran                       | 5   | 2 | 3 | -1  |
|   |     |   |   |     |
| Jabatan   | Kls | B | K | -/+ |
| Kepala Sub Bidang Perbendaharaan dan Pembiayaan | 8   | 1 | 1 | 0   |
|   |     |   |   |     |
| Jabatan   | Kls | B | K | -/+ |
| Analisis Pengembangan Sistem Perbendaharaan     | 7   | 0 | 1 | -1  |
| Analisis Pembiayaan Daerah                      | 7   | 0 | 1 | -1  |
| Pengelola Pembiayaan Daerah                     | 6   | 0 | 1 | -1  |
| Pengelola Perbendaharaan dan Pelayanan          | 6   | 1 | 1 | 0   |
| Pengolah Data Perbendaharaan                    | 6   | 1 | 2 | -1  |
| Pengadministrasi Keuangan                       | 5   | 4 | 4 | 0   |

|  |     |   |   |     |
|--|-----|---|---|-----|
| Analisis Keuangan Pusat dan Daerah Muda                    |     | 1 | 1 | 0   |
| Analisis Keuangan Pusat dan Daerah Pertama                 |     | 0 | 1 | -1  |
|  |     |   |   |     |
| Jabatan  | Kls | B | K | -/+ |
| Kepala Sub Bidang Akuntansi Belanja dan Beban              | 9   | 1 | 1 | 0   |
|  |     |   |   |     |
| Jabatan  | Kls | B | K | -/+ |
| Penata Laporan Keuangan                                    | 7   | 0 | 2 | -2  |
| Pengelola Laporan Keuangan                                 | 6   | 0 | 2 | -2  |
| Pengadministrasi Keuangan                                  | 5   | 0 | 1 | -1  |
|  |     |   |   |     |
| Jabatan  | Kls | B | K | -/+ |
| Kepala Sub Bidang Akuntansi Pendapatan dan Pengelolaan Kas | 8   | 1 | 1 | 0   |
|  |     |   |   |     |
| Jabatan  | Kls | B | K | -/+ |
| Penata Laporan Keuangan                                    | 7   | 1 | 2 | -1  |
| Pengelola Laporan Keuangan                                 | 6   | 2 | 3 | -1  |
| Pengolah Data Laporan Kas                                  | 6   | 0 | 1 | -1  |
| Pengadministrasi Keuangan                                  | 5   | 0 | 2 | -2  |

|  |     |   |   |     |
|--|-----|---|---|-----|
|  |     |   |   |     |
| Jabatan                                    | Kls | B | K | -/+ |
| Analisis Aset Daerah                       |     | 0 | 1 | -1  |
| Analisis Data dan Informasi                | 7   | 1 | 1 | 0   |
| Pengolah Data Kebijakan Klasifikasi Barang | 6   | 2 | 3 | -1  |
| Pengadministrasi Sarana dan Prasarana      | 5   | 1 | 1 | 0   |
|  |     |   |   |     |
| Jabatan                                    | Kls | B | K | -/+ |
| Kepala Sub Bidang Perencanaan Kebutuhan    | 9   | 1 | 1 | 0   |
|  |     |   |   |     |
| Jabatan                                    | Kls | B | K | -/+ |
| Penyusun Kebutuhan Barang Inventaris       | 7   | 1 | 1 | 0   |
| Analisis Standard Harga                    |     | 0 | 1 | -1  |
| Pengelola Barang Persediaan                |     | 0 | 2 | -2  |
| Pengadministrasi Umum                      | 5   | 1 | 2 | -1  |

|   |     |   |   |     |
|---|-----|---|---|-----|
| Analisis Keuangan Pusat dan Daerah Muda                 |     | 1 | 1 | 0   |
| Analisis Keuangan Pusat dan Daerah Pertama              |     | 0 | 1 | -1  |
|   |     |   |   |     |
| Jabatan   | Kls | B | K | -/+ |
| Kepala Sub Bidang Pengamanan dan Pemeliharaan           | 8   | 1 | 1 | 0   |
|   |     |   |   |     |
| Jabatan   | Kls | B | K | -/+ |
| Analisis Aset Daerah                                    |     | 0 | 1 | -1  |
| Pengelola Data  | 6   | 0 | 2 | -2  |
| Pengadministrasi Umum                                   | 5   | 0 | 1 | -1  |
|   |     |   |   |     |
| Jabatan   | Kls | B | K | -/+ |
| Kepala Sub Bidang Pemanfaatan dan Pemindahtanganan      | 8   | 1 | 1 | 0   |
|   |     |   |   |     |
| Jabatan   | Kls | B | K | -/+ |
| Analisis Aset Daerah                                    |     | 0 | 1 | -1  |
| Penyusun Rencana Hasil Telaahan Usul Penghapusan Barang | 7   | 0 | 1 | -1  |
| Pengelola Pemanfaatan Barang Milik Daerah               | 6   | 0 | 2 | -2  |
| Pengadministrasi Umum                                   | 5   | 0 | 2 | -2  |

BUPATI TANAH LAUT,  
Ttd

H. SUKAMTA

BAGAN PETA JABATAN  
BADAN PENDAPATAN DAERAH KABUPATEN TANAH LAUT

| Jabatan                        | Kls | B | K | -/+ |
|--------------------------------|-----|---|---|-----|
| Kepala Badan Pendapatan Daerah | 14  | 1 | 1 | 0   |

| Jabatan Fungsional                  | Kls | B | K | -/+ |
|-------------------------------------|-----|---|---|-----|
| Pranata Komputer Muda               | 9   | 0 | 3 | -3  |
| Pranata Komputer Pertama            | 8   | 0 | 3 | -3  |
| Pranata Komputer Penyelia           | 8   | 0 | 1 | -1  |
| Pranata Komputer Pelaksana Lanjutan | 7   | 0 | 2 | -2  |
| Pranata Komputer Pelaksana          | 6   | 0 | 2 | -2  |
| Pranata Komputer Pelaksana Pemula   | 5   | 0 | 1 | -1  |
| Penata Laksana Barang Penyelia      | 9   | 0 | 1 | -1  |
| Penata Laksana Barang Mahir         | 8   | 0 | 1 | -1  |
| Penata Laksana Barang Terampil      | 7   | 0 | 1 | -1  |

| Jabatan    | Kls | B | K | -/+ |
|------------|-----|---|---|-----|
| Sekretaris | 12  | 1 | 1 | 0   |

| Jabatan                                    | Kls | B | K | -/+ |
|--|-----|---|---|-----|
| Kepala Sub Bagian Perencanaan dan Keuangan | 9   | 1 | 1 | 0   |

| Jabatan                                | Kls | B | K | -/+ |
|--|-----|---|---|-----|
| Kepala Sub Bagian Umum dan Kepegawaian | 8   | 1 | 1 | 0   |

| Jabatan                                  | Kls | B | K | -/+ |
|--|-----|---|---|-----|
| Bendahara                                | 7   | 1 | 1 | 0   |
| Penyusun Program Anggaran dan Pelaporan  | 7   | 0 | 1 | -1  |
| Pengelola Keuangan                       | 6   | 0 | 1 | -1  |
| Verifikator Keuangan                     | 6   | 1 | 1 | 0   |
| Pengadministrasi Perencanaan dan Program | 5   | 0 | 1 | -1  |

| Jabatan                               | Kls | B | K | -/+ |
|---------------------------------------|-----|---|---|-----|
| Analisis Tata Laksana                 | 7   | 0 | 1 | -1  |
| Pengelola Sarana dan Prasarana Kantor | 6   | 1 | 1 | 0   |
| Pengelola Kepegawaian                 | 6   | 0 | 1 | -1  |
| Pengelola Teknologi Informasi         | 6   | 0 | 1 | -1  |
| Pengadministrasi Umum                 | 5   | 0 | 1 | -1  |

BAGAN PETA JABATAN  
BADAN PENDAPATAN DAERAH KABUPATEN TANAH LAUT

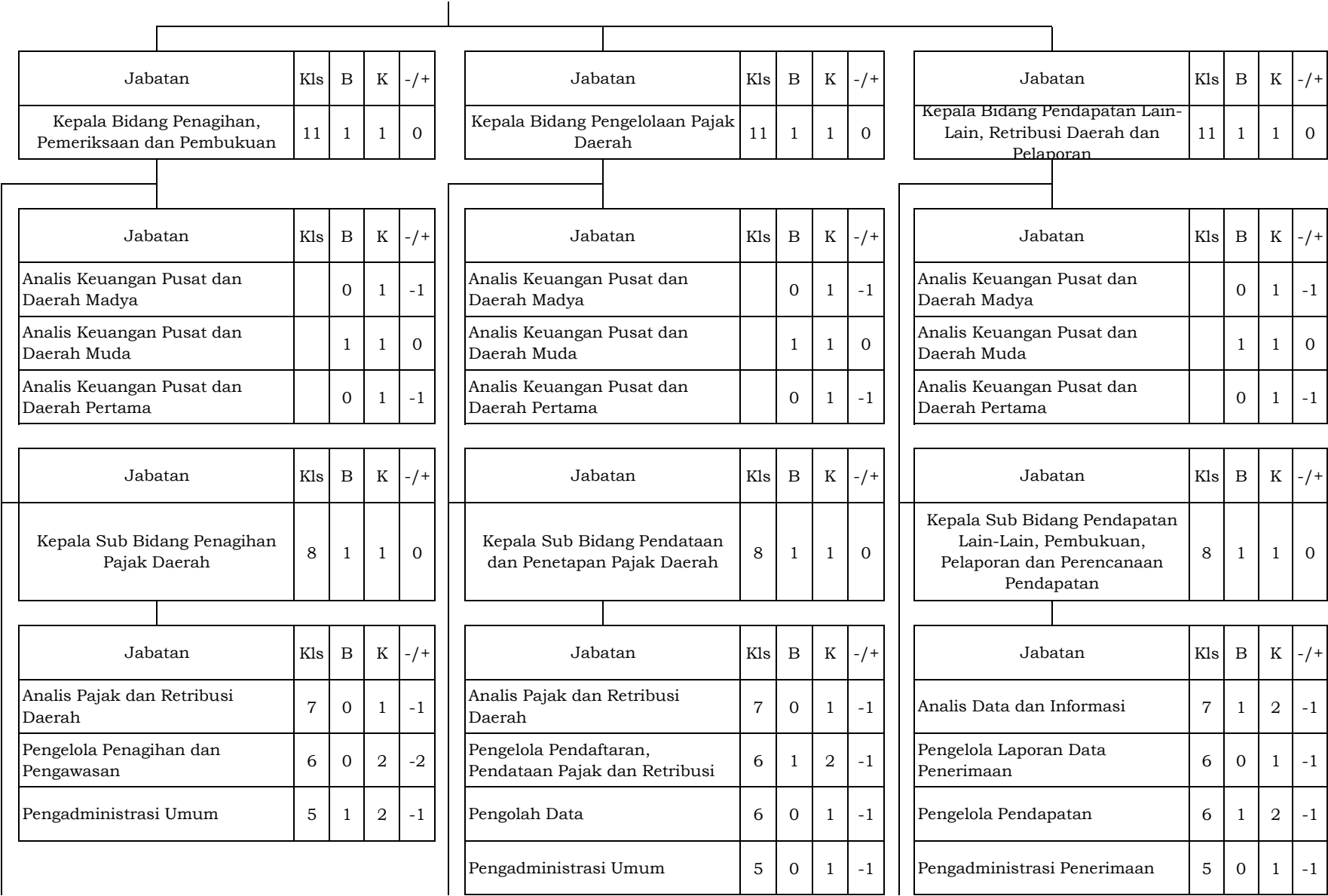

BAGAN PETA JABATAN  
BADAN PENDAPATAN DAERAH KABUPATEN TANAH LAUT



BUPATI TANAH LAUT,

Ttd

H. SUKAMTA

BAGAN PETA JABATAN  
BADAN KEPEGAWAIAN DAN PENGEMBANGAN SUMBER DAYA MANUSIA KABUPATEN TANAH LAUT

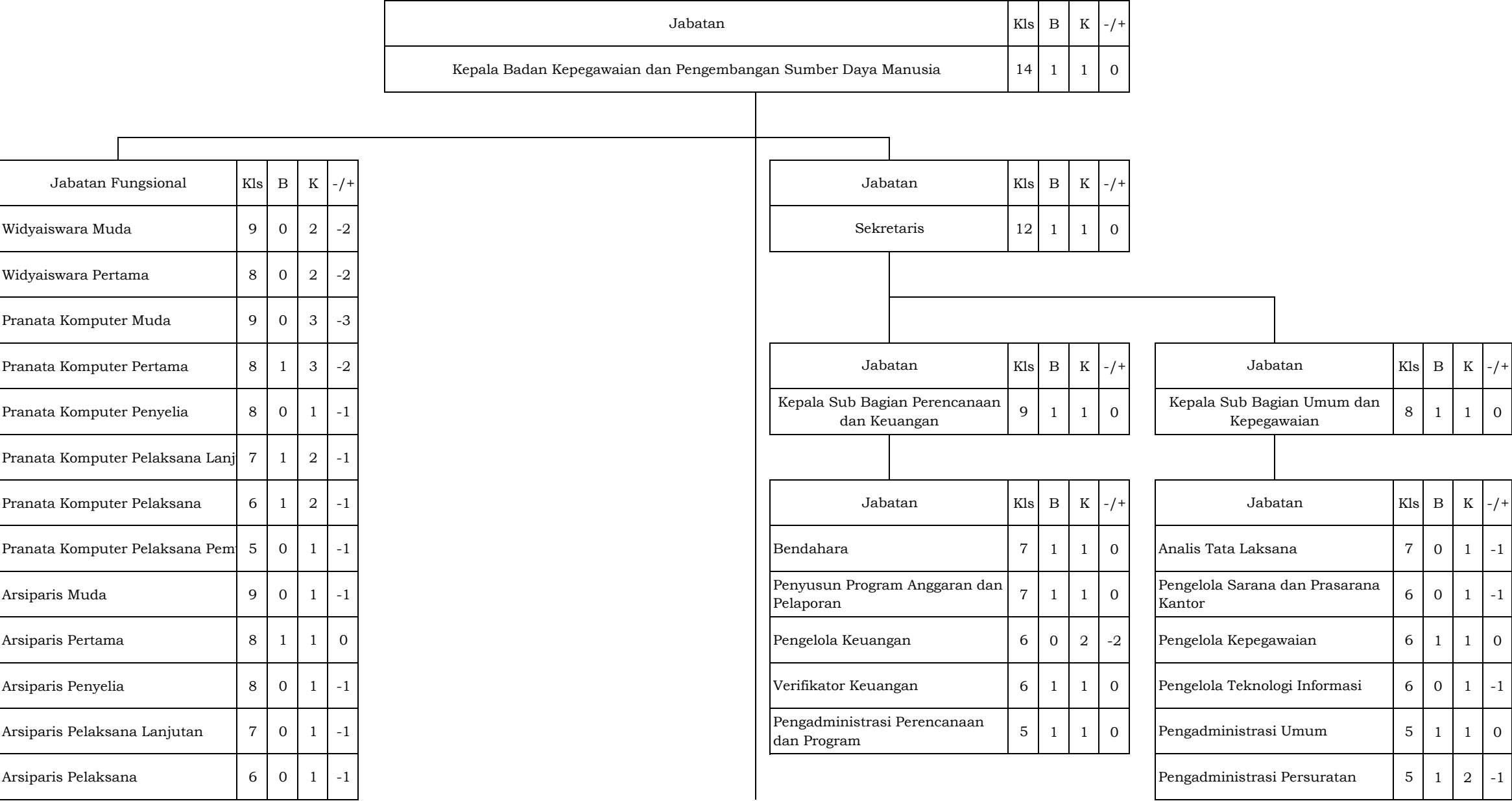

BAGAN PETA JABATAN  
BADAN KEPEGAWAIAN DAN PENGEMBANGAN SUMBER DAYA MANUSIA KABUPATEN TANAH LAUT

|   |   |   |   |    |
|---|---|---|---|----|
| Analisis Kepegawaian Muda               | 9 | 0 | 2 | -2 |
| Analisis Kepegawaian Pertama            | 8 | 1 | 3 | -2 |
| Analisis Kepegawaian Penyelia           | 8 | 0 | 1 | -1 |
| Analisis Kepegawaian Pelaksana Lanjutan | 7 | 0 | 2 | -2 |
| Analisis Kepegawaian Pelaksana          | 6 | 0 | 2 | -2 |
| Penata Laksana Barang Penyelia          | 9 | 0 | 1 | -1 |
| Penata Laksana Barang Mahir             | 8 | 0 | 1 | -1 |
| Penata Laksana Barang Terampil          | 7 | 0 | 1 | -1 |

|   |     |   |   |     |  |     |   |   |     |
|---|-----|---|---|-----|--|-----|---|---|-----|
| Kantor Kepala Bidang Mutasi, Data dan Informasi                         |     |   |   |     | Kantor Kepala Bidang Pengembangan dan Formasi Aparatur |     |   |   |     |
| Jabatan   | Kls | B | K | -/+ | Jabatan  | Kls | B | K | -/+ |
| Kepala Bidang Mutasi, Data dan Informasi                                | 11  | 1 | 1 | 0   | Kepala Bidang Pengembangan dan Formasi Aparatur        | 11  | 1 | 1 | 0   |
| Kantor Kepala Bidang Mutasi, Data dan Informasi                         |     |   |   |     | Kantor Kepala Bidang Pengembangan dan Formasi Aparatur |     |   |   |     |
| Jabatan   | Kls | B | K | -/+ | Jabatan  | Kls | B | K | -/+ |
| Analisis Kepegawaian Madya  |     | 0 | 3 | -3  | Analisis Kepegawaian Madya                             |     | 0 | 3 | -3  |
| Analisis Kepegawaian Muda   |     | 3 | 3 | 0   | Analisis Kepegawaian Muda                              |     | 3 | 3 | 0   |
| Analisis Kepegawaian Pertama  |     | 0 | 3 | -3  | Analisis Kepegawaian Pertama                           |     | 0 | 3 | -3  |
| Kantor Kepala Bidang Mutasi, Data dan Informasi                         |     |   |   |     | Kantor Kepala Bidang Pengembangan dan Formasi Aparatur |     |   |   |     |
| Jabatan   | Kls | B | K | -/+ | Jabatan  | Kls | B | K | -/+ |
| Penyusun Rencana Mutasi   | 7   | 0 | 1 | -1  | Penyusun Program Perencanaan Diklat                    | 7   | 0 | 1 | -1  |
| Analisis Penegakan Integritas dan Disiplin Sumber Daya Manusia Aparatur | 7   | 0 | 1 | -1  | Analisis Perencanaan Sumber Daya Manusia Aparatur      | 7   | 1 | 1 | 0   |
| Analisis Data dan Informasi   | 7   | 0 | 1 | -1  | Analisis Pengembangan Karir                            | 7   | 0 | 1 | -1  |
| Pengelola Sistem Informasi Manajemen Kepegawaian                        | 6   | 0 | 2 | -2  | Pengelola Pengembangan Karir                           | 6   | 1 | 1 | 0   |
| Pengelola Disiplin Pegawai  | 6   | 0 | 1 | -1  | Pengelola Formasi dan Pengadaan Pegawai                | 6   | 1 | 2 | -1  |
| Pengelola Kepegawaian   | 6   | 3 | 4 | -1  | Pengelola Penyelenggaraan Diklat                       | 6   | 1 | 1 | 0   |
| Pengadministrasi Kepegawaian  | 5   | 1 | 1 | 0   | Pengadministrasi Pelatihan                             | 5   | 1 | 1 | 0   |
| Pengadministrasi Umum   | 5   | 1 | 2 | -1  | Pengadministrasi Kepegawaian                           | 5   | 0 | 1 | -1  |



BAGAN PETA JABATAN  
BADAN KEPEGAWAIAN DAN PENGEMBANGAN SUMBER DAYA MANUSIA KABUPATEN TANAH LAUT

|  |   |   |   |    |
|--|---|---|---|----|
| Pengadministrasi Tugas Belajar<br>dan Ijin Belajar | 5 | 0 | 1 | -1 |
|--|---|---|---|----|

BUPATI TANAH LAUT,  
  
Ttd  
  
H. SUKAMTA

|  |     |   |   |    |
|--|-----|---|---|----|
| Jabatan                                  | Kls | B | K | -/ |
| Kepala Badan Kesatuan Bangsa dan Politik | 14  | 1 | 1 | 0  |

[illegible]

BAGAN PETA JABATAN  
BADAN KESATUAN BANGSA DAN POLITIK KABUPATEN TANAH LAUT

|   |     |   |   |     |
|---|-----|---|---|-----|
| Analisis Kebijakan Muda                       |     | 1 | 2 | -1  |
| Analisis Kebijakan Pertama                    |     | 0 | 2 | -2  |
|   |     |   |   |     |
| Jabatan                                       | Kls | B | K | -/+ |
| Kepala Sub Bidang Bina Ideologi               | 9   | 0 | 1 | -1  |
|   |     |   |   |     |
| Jabatan                                       | Kls | B | K | -/+ |
| Analisis Kerja Sama                           | 7   | 0 | 1 | -1  |
| Pengolah Data                                 | 6   | 0 | 1 | -1  |
| Pengadministrasi Data Penyajian dan Publikasi | 5   | 1 | 1 | 0   |
|   |     |   |   |     |
| Jabatan                                       | Kls | B | K | -/+ |
| Kepala Sub Bidang Wawasan Kebangsaan          | 8   | 0 | 1 | -1  |
|   |     |   |   |     |
| Jabatan                                       | Kls | B | K | -/+ |
| Analisis Wawasan Kebangsaan                   | 7   | 0 | 1 | -1  |
| Pengolah Data                                 | 6   | 0 | 1 | -1  |
| Pengadministrasi Umum                         | 5   | 0 | 1 | -1  |

|  |     |   |   |     |
|--|-----|---|---|-----|
| Analisis Kebijakan Muda  |     | 2 | 2 | 0   |
| Analisis Kebijakan Pertama   |     | 0 | 2 | -2  |
|  |     |   |   |     |
| Jabatan  | Kls | B | K | -/+ |
| Kepala Sub Bidang Kewaspadaan Dini, Pengawasan Orang Asing dan Lembaga Asing | 8   | 0 | 1 | -1  |
|  |     |   |   |     |
| Jabatan  | Kls | B | K | -/+ |
| Analisis Forum Kewaspadaan Dini Masyarakat                                   | 7   | 0 | 1 | -1  |
| Pengolah Data  | 6   | 0 | 1 | -1  |
| Pengadministrasi Umum  | 5   | 0 | 1 | -1  |
|  |     |   |   |     |
| Jabatan  | Kls | B | K | -/+ |
| Kepala Sub Bidang Penanganan Konflik   | 9   | 0 | 1 | -1  |
|  |     |   |   |     |
| Jabatan  | Kls | B | K | -/+ |
| Analisis Pengaduan Masyarakat  | 7   | 1 | 1 | 0   |
| Pengolah Data  | 6   | 0 | 1 | -1  |
| Pengadministrasi Umum  | 5   | 0 | 1 | -1  |

|   |     |   |   |     |
|---|-----|---|---|-----|
| Analisis Kebijakan Muda   |     | 2 | 2 | 0   |
| Analisis Kebijakan Pertama  |     | 0 | 2 | -2  |
|   |     |   |   |     |
| Jabatan   | Kls | B | K | -/+ |
| Kepala Sub Bidang Implementasi Kebijakan Publik dan Pendidikan    | 8   | 0 | 1 | -1  |
|   |     |   |   |     |
| Jabatan   | Kls | B | K | -/+ |
| Analisis Pembelajaran Pembinaan Pendidikan Masyarakat             | 7   | 0 | 1 | -1  |
| Pengelola Pendidikan  | 6   | 0 | 1 | -1  |
| Pengadministrasi Data Penyajian dan Publikasi                     | 5   | 1 | 1 | 0   |
|   |     |   |   |     |
| Jabatan   | Kls | B | K | -/+ |
| Kepala Sub Bidang Kelembagaan Partai Politik dan Fasilitas Pemilu | 9   | 0 | 1 | -1  |
|   |     |   |   |     |
| Jabatan   | Kls | B | K | -/+ |
| Analisis Partai Politik   | 7   | 1 | 1 | 0   |
| Pengolah Data   | 6   | 0 | 1 | -1  |
| Pengadministrasi Umum   | 5   | 0 | 1 | -1  |

|   |     |   |   |     |
|---|-----|---|---|-----|
| Analisis Kebijakan Muda                                       |     | 2 | 2 | 0   |
| Analisis Kebijakan Pertama                                    |     | 0 | 2 | -2  |
|   |     |   |   |     |
| Jabatan   | Kls | B | K | -/+ |
| Kepala Sub Bidang Ketahanan Seni dan Budaya                   | 8   | 0 | 1 | -1  |
|   |     |   |   |     |
| Jabatan   | Kls | B | K | -/+ |
| Analisis Kerjasama Kebudayaan                                 | 7   | 0 | 1 | -1  |
| Pengelola Adat dan Kesenian                                   | 6   | 0 | 1 | -1  |
| Pengadministrasi Data Penyajian dan Publikasi                 | 5   | 1 | 1 | 0   |
|   |     |   |   |     |
| Jabatan   | Kls | B | K | -/+ |
| Kepala Sub Bidang Ketahanan Agama, Kemasyarakatan dan Ekonomi | 9   | 0 | 1 | -1  |
|   |     |   |   |     |
| Jabatan   | Kls | B | K | -/+ |
| Analisis Organisasi Masyarakat                                | 7   | 0 | 1 | -1  |
| Pengolah Data   | 6   | 0 | 1 | -1  |
| Pengadministrasi Umum   | 5   | 1 | 1 | 0   |

BUPATI TANAH LAUT,  
  
Ttd  
  
H. SUKAMTA

BAGAN PETA JABATAN  
BADAN PENANGGULANGAN BENCANA DAERAH KABUPATEN TANAH LAUT

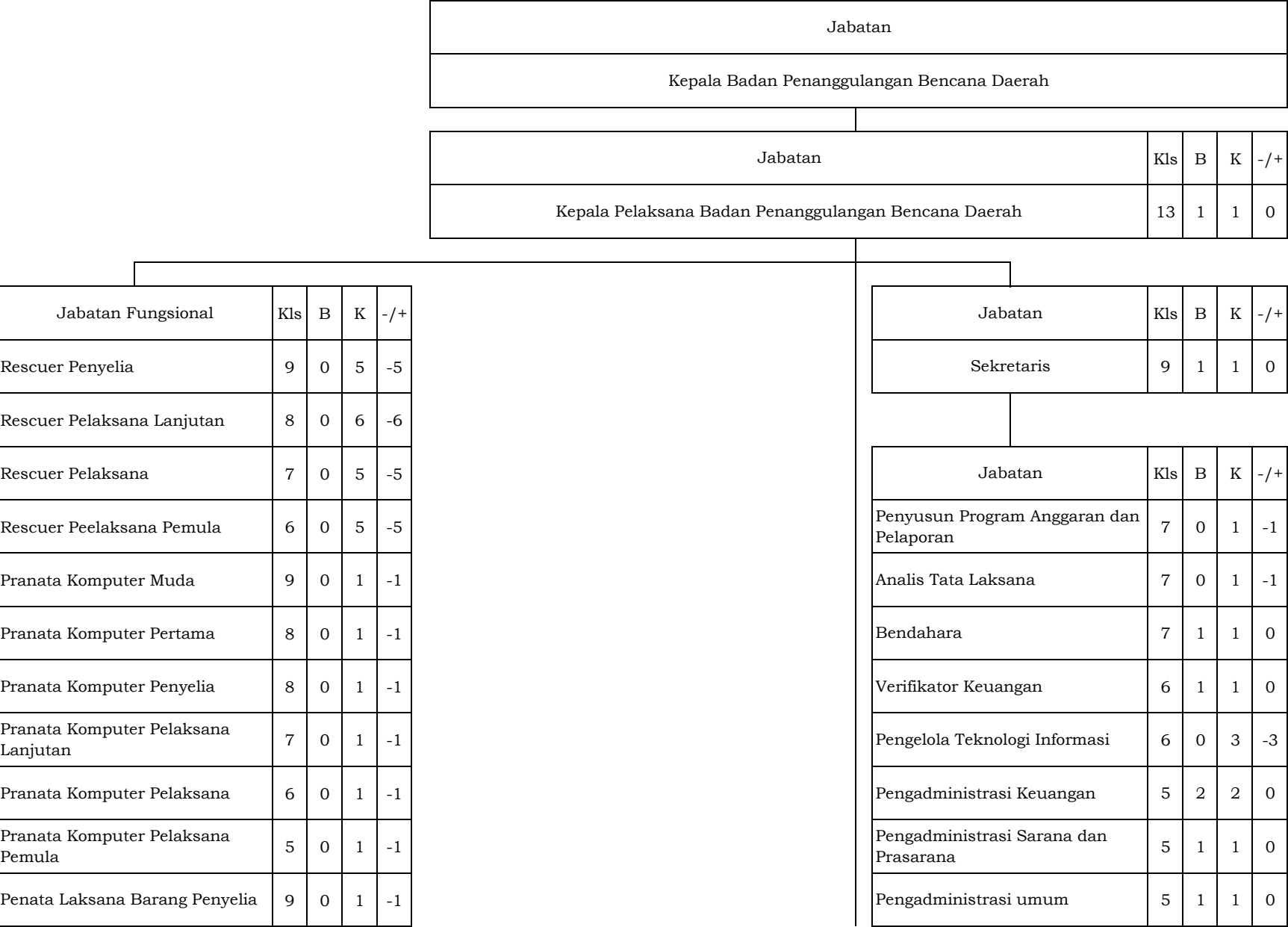

BAGAN PETA JABATAN  
BADAN PENANGGULANGAN BENCANA DAERAH KABUPATEN TANAH LAUT

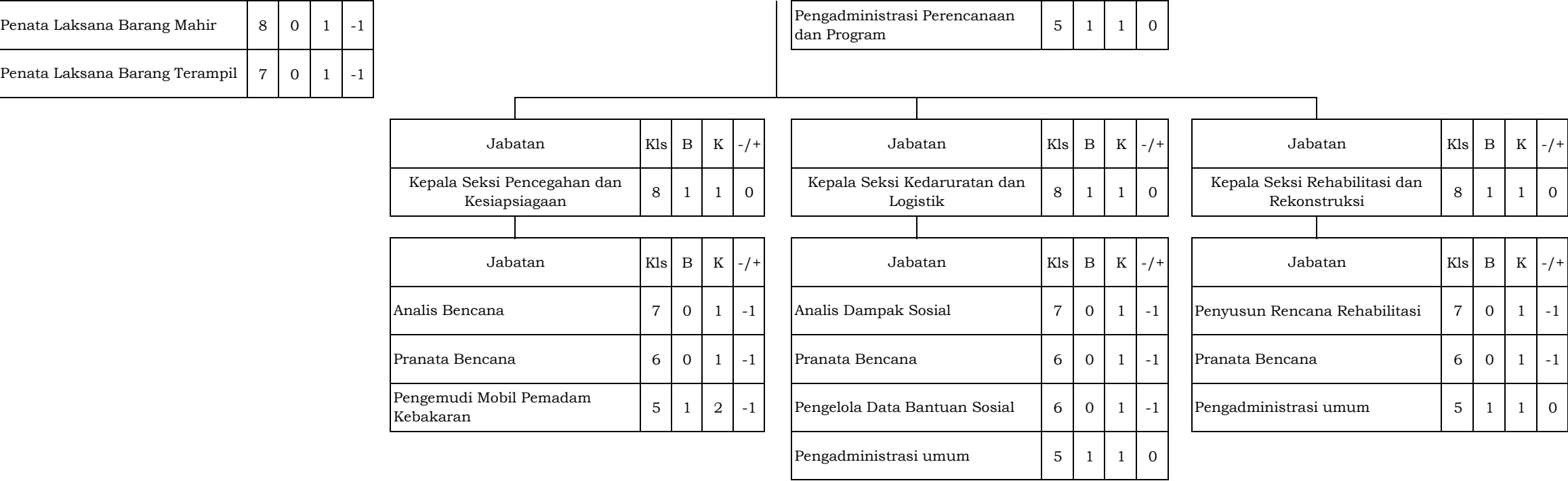

BUPATI TANAH LAUT,  
  
Ttd  
  
H. SUKAMTA

BAGAN PETA JABATAN  
KECAMATAN BAJUIN KABUPATEN TANAH LAUT

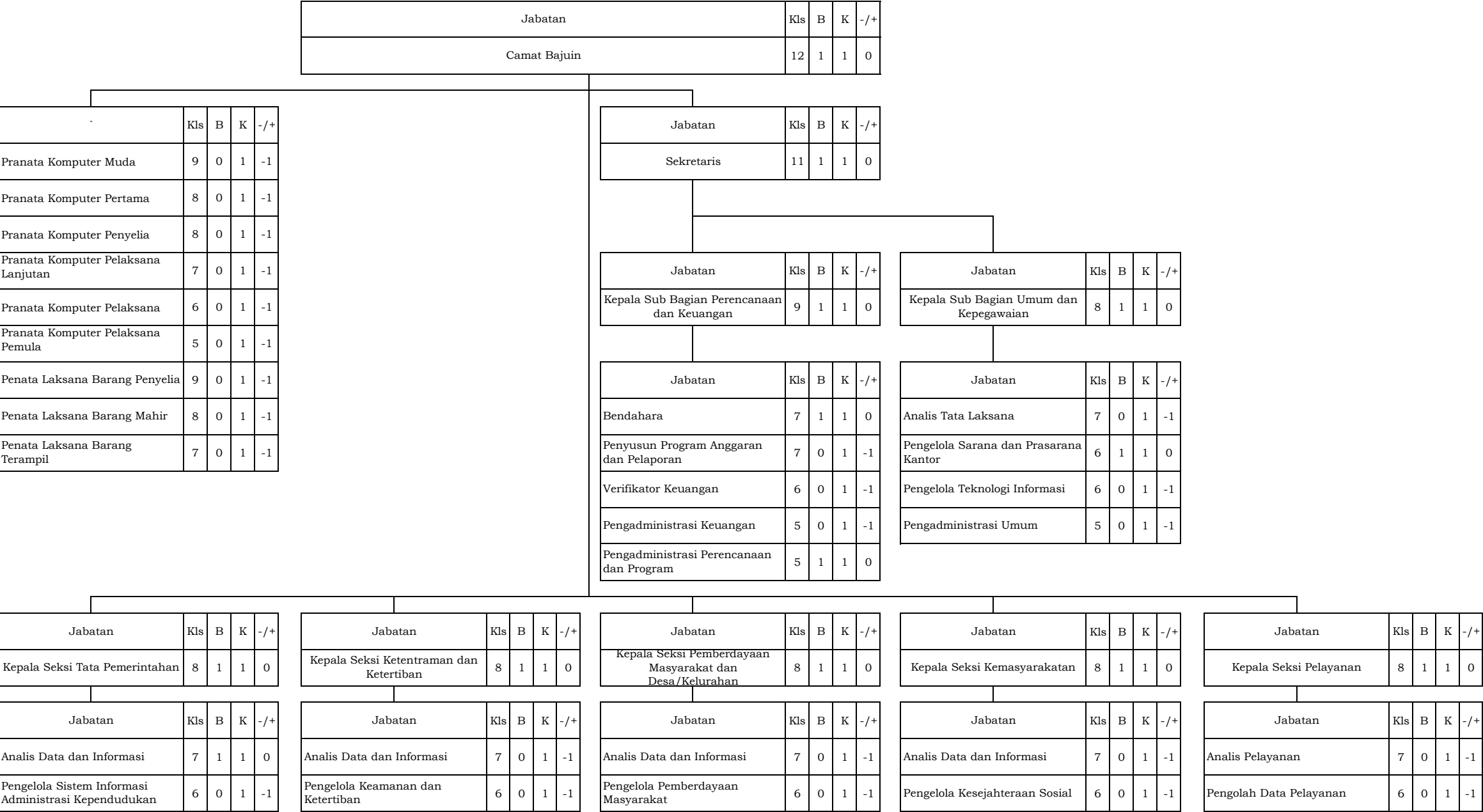

BAGAN PETA JABATAN  
KECAMATAN BAJUIN KABUPATEN TANAH LAUT

|                               |   |   |   |    |
|-------------------------------|---|---|---|----|
| Pengadministrasi Pemerintahan | 5 | 0 | 1 | -1 |
|-------------------------------|---|---|---|----|

|                                 |   |   |   |    |
|---------------------------------|---|---|---|----|
| Pranata Perlindungan Masyarakat | 5 | 0 | 1 | -1 |
| Pengadministrasi Umum           | 5 | 0 | 1 | -1 |

|                       |   |   |   |    |
|-----------------------|---|---|---|----|
| Pengadministrasi Umum | 5 | 0 | 1 | -1 |
|-----------------------|---|---|---|----|

|                       |   |   |   |   |
|-----------------------|---|---|---|---|
| Pengadministrasi Umum | 5 | 1 | 1 | 0 |
|-----------------------|---|---|---|---|

|                       |   |   |   |    |
|-----------------------|---|---|---|----|
| Pengadministrasi Umum | 5 | 0 | 1 | -1 |
|-----------------------|---|---|---|----|

BUPATI TANAH LAUT,  
  
Ttd  
  
H. SUKAMTA

BAGAN PETA JABATAN  
KECAMATAN BATI-BATI KABUPATEN TANAH LAUT

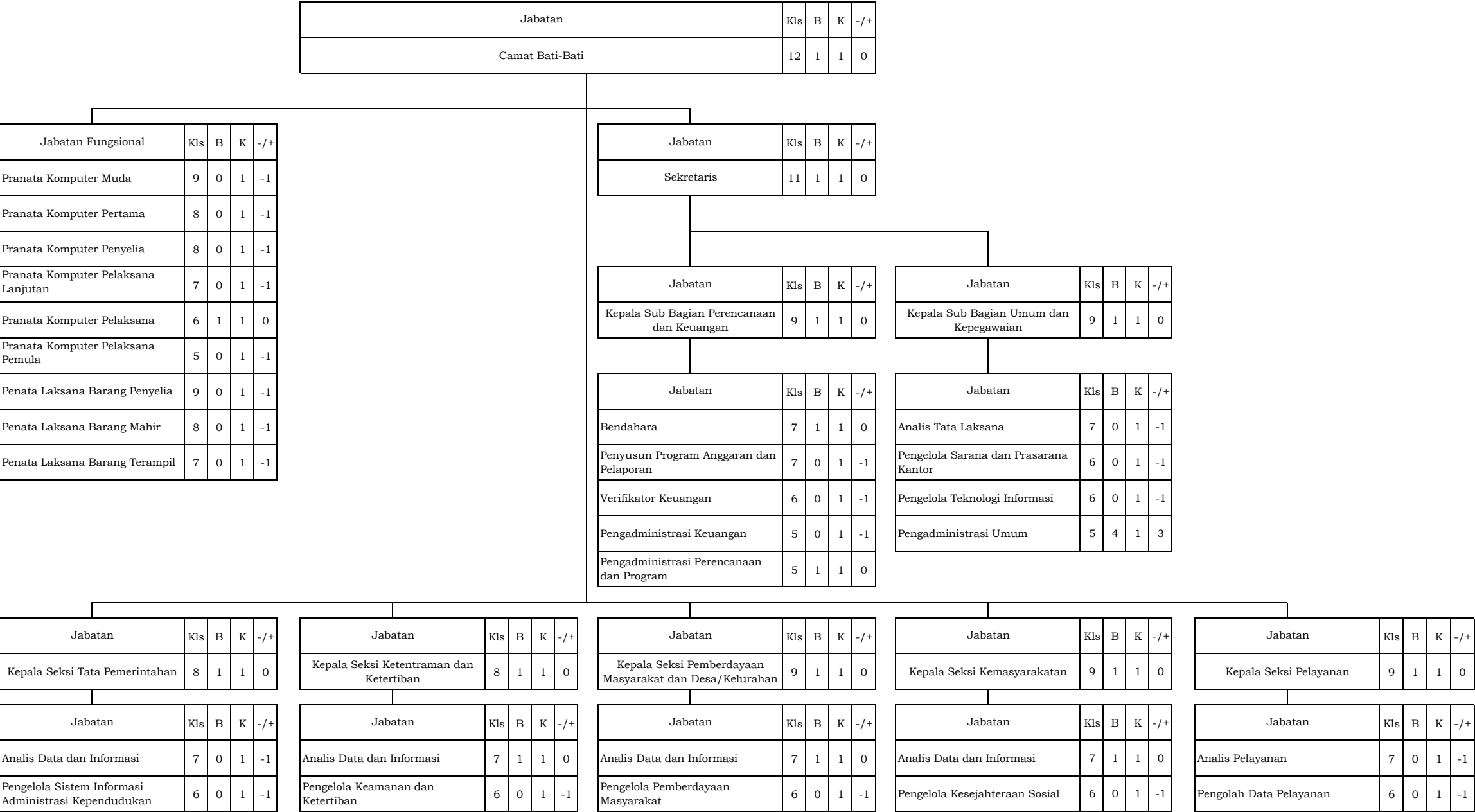



BAGAN PETA JABATAN  
KECAMATAN BATI-BATI KABUPATEN TANAH LAUT

|                               |   |   |   |   |
|-------------------------------|---|---|---|---|
| Pengadministrasi Pemerintahan | 5 | 2 | 1 | 1 |
|-------------------------------|---|---|---|---|

|                                 |   |   |   |    |
|---------------------------------|---|---|---|----|
| Pranata Perlindungan Masyarakat | 5 | 0 | 1 | -1 |
| Pengadministrasi Umum           | 5 | 1 | 1 | 0  |

|                       |   |   |   |   |
|-----------------------|---|---|---|---|
| Pengadministrasi Umum | 5 | 1 | 1 | 0 |
|-----------------------|---|---|---|---|

|                       |   |   |   |   |
|-----------------------|---|---|---|---|
| Pengadministrasi Umum | 5 | 1 | 1 | 0 |
|-----------------------|---|---|---|---|

|                       |   |   |   |   |
|-----------------------|---|---|---|---|
| Pengadministrasi Umum | 5 | 1 | 1 | 0 |
|-----------------------|---|---|---|---|

BUPATI TANAH LAUT,

H. SUKAMTA

BAGAN PETA JABATAN  
KECAMATAN BATU AMPAR KABUPATEN TANAH LAUT

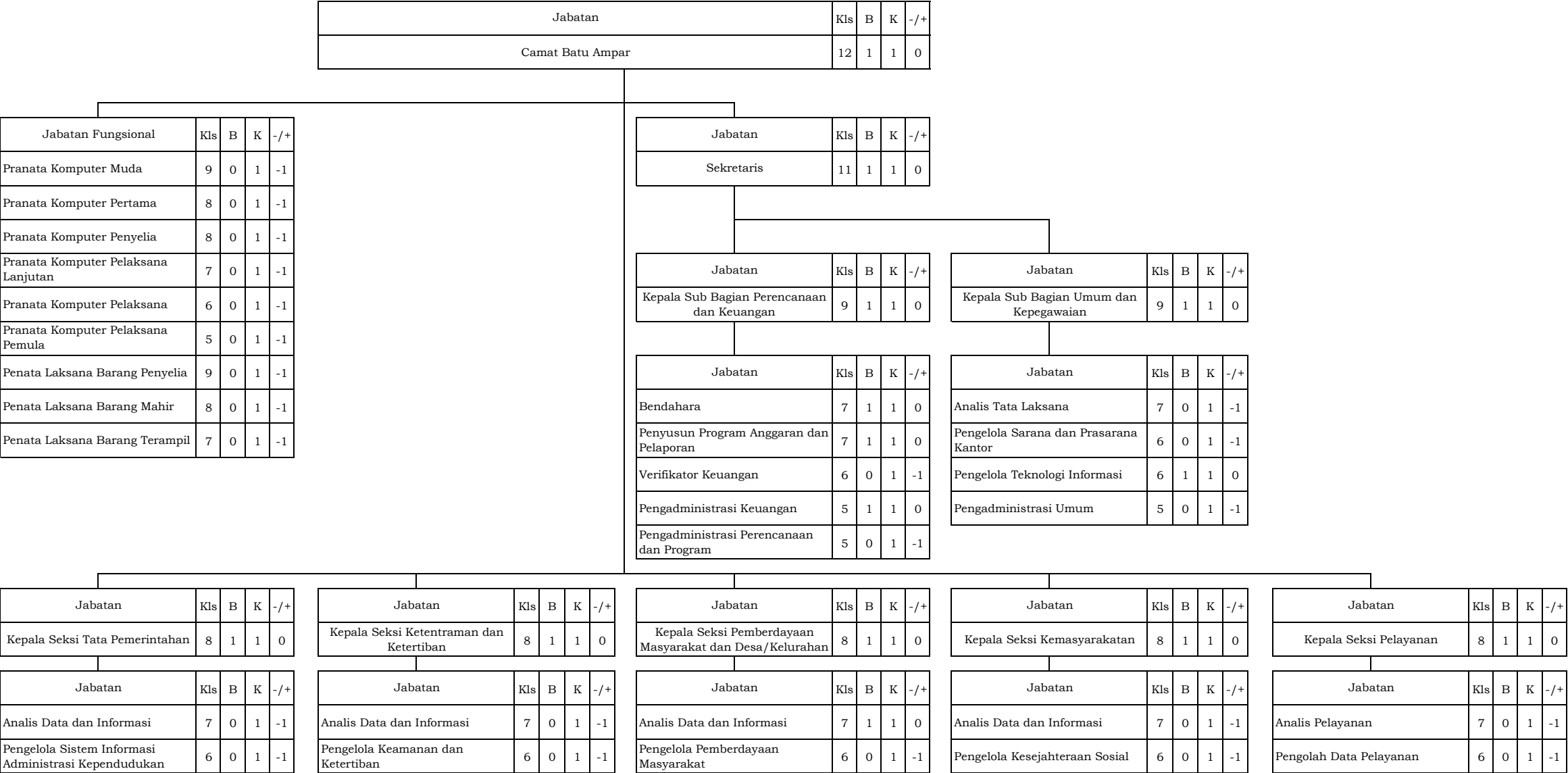

BAGAN PETA JABATAN  
KECAMATAN BATU AMPAR KABUPATEN TANAH LAUT

|                               |   |   |   |   |
|-------------------------------|---|---|---|---|
| Pengadministrasi Pemerintahan | 5 | 1 | 1 | 0 |
|-------------------------------|---|---|---|---|

|                                 |   |   |   |    |
|---------------------------------|---|---|---|----|
| Pranata Perlindungan Masyarakat | 5 | 0 | 1 | -1 |
| Pengadministrasi Umum           | 5 | 0 | 1 | -1 |

|                       |   |   |   |    |
|-----------------------|---|---|---|----|
| Pengadministrasi Umum | 5 | 0 | 1 | -1 |
|-----------------------|---|---|---|----|

|                       |   |   |   |   |
|-----------------------|---|---|---|---|
| Pengadministrasi Umum | 5 | 1 | 1 | 0 |
|-----------------------|---|---|---|---|

|                       |   |   |   |   |
|-----------------------|---|---|---|---|
| Pengadministrasi Umum | 5 | 1 | 1 | 0 |
|-----------------------|---|---|---|---|

BUPATI TANAH LAUT,  
  
Ttd  
  
H. SUKAMTA

BAGAN PETA JABATAN  
KECAMATAN BUMI MAKMUR KABUPATEN TANAH LAUT

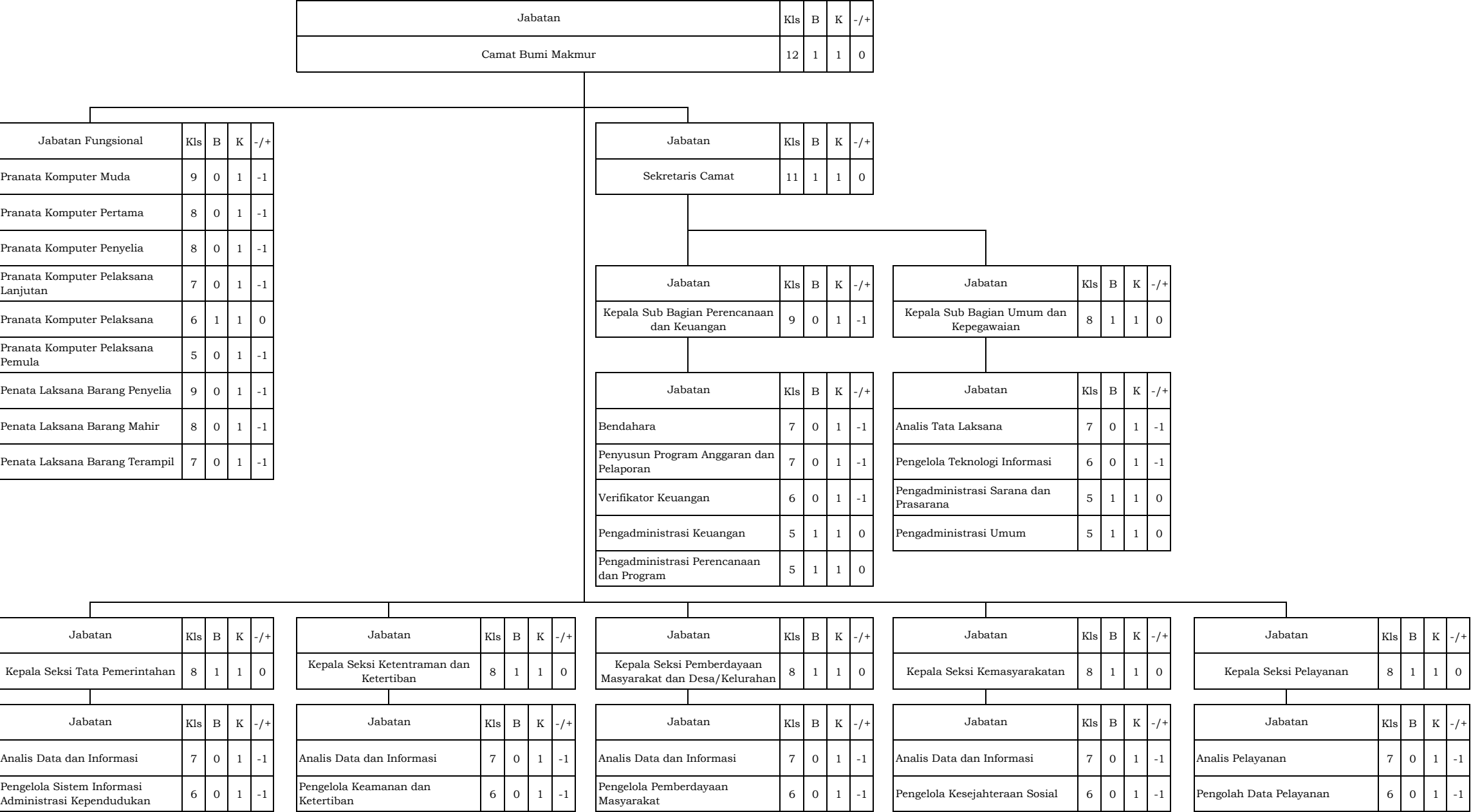

BAGAN PETA JABATAN  
KECAMATAN BUMI MAKMUR KABUPATEN TANAH LAUT

|                               |   |   |   |   |
|-------------------------------|---|---|---|---|
| Pengadministrasi Pemerintahan | 5 | 1 | 1 | 0 |
|-------------------------------|---|---|---|---|

|                                 |   |   |   |    |
|---------------------------------|---|---|---|----|
| Pranata Perlindungan Masyarakat | 5 | 0 | 1 | -1 |
| Pengadministrasi Umum           | 5 | 1 | 1 | 0  |

|                       |   |   |   |   |
|-----------------------|---|---|---|---|
| Pengadministrasi Umum | 5 | 1 | 1 | 0 |
|-----------------------|---|---|---|---|

|                       |   |   |   |   |
|-----------------------|---|---|---|---|
| Pengadministrasi Umum | 5 | 1 | 1 | 0 |
|-----------------------|---|---|---|---|

|                       |   |   |   |   |
|-----------------------|---|---|---|---|
| Pengadministrasi Umum | 5 | 1 | 1 | 0 |
|-----------------------|---|---|---|---|

BUPATI TANAH LAUT,  
Ttd  
  
H. SUKAMTA

BAGAN PETA JABATAN  
KECAMATAN JORONG KABUPATEN TANAH LAUT

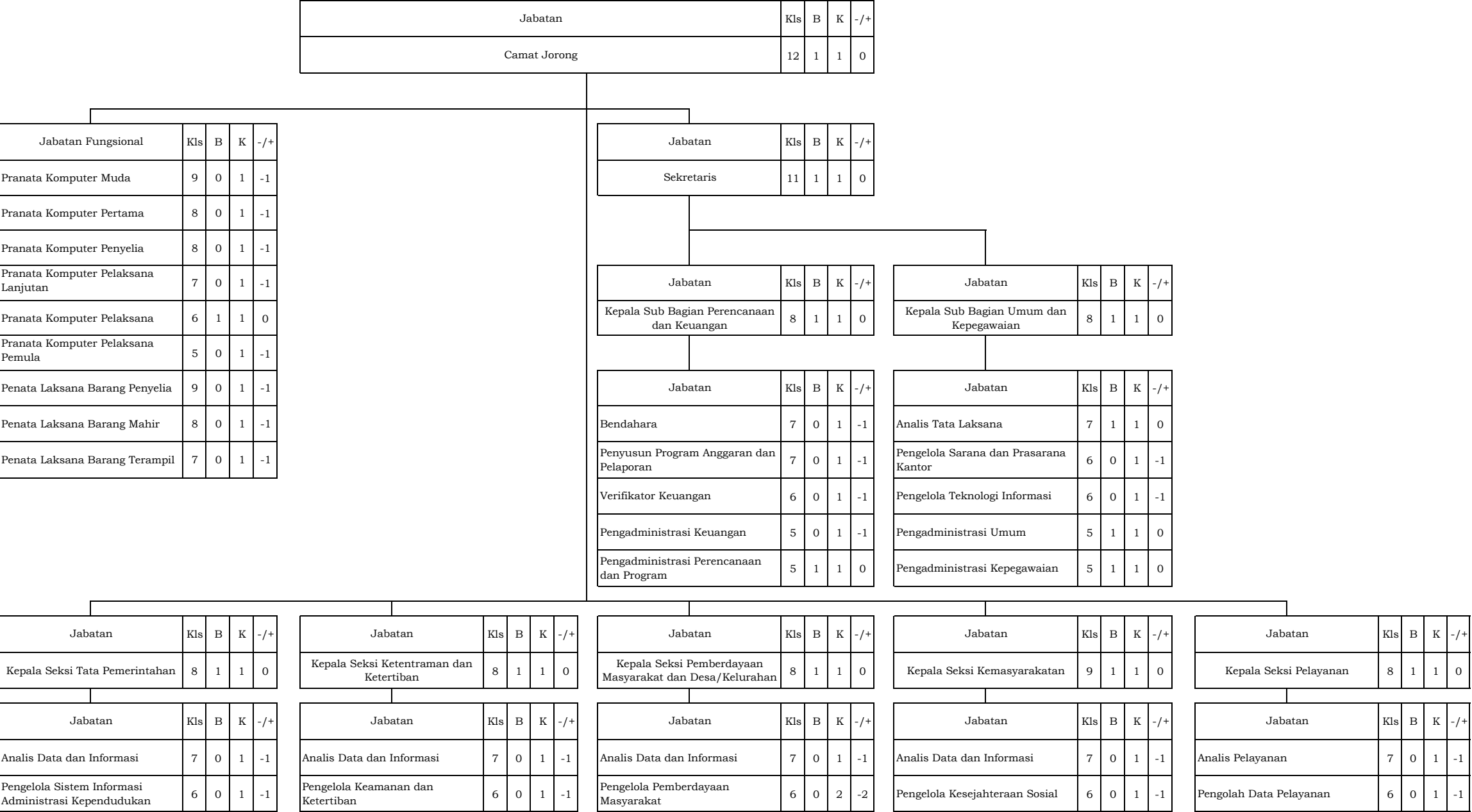

BAGAN PETA JABATAN  
KECAMATAN JORONG KABUPATEN TANAH LAUT

|                               |   |   |   |   |
|-------------------------------|---|---|---|---|
| Pengadministrasi Pemerintahan | 5 | 1 | 1 | 0 |
|-------------------------------|---|---|---|---|

|                                 |   |   |   |    |
|---------------------------------|---|---|---|----|
| Pranata Perlindungan Masyarakat | 5 | 0 | 1 | -1 |
| Pengadministrasi Umum           | 5 | 1 | 1 | 0  |

|                       |   |   |   |   |
|-----------------------|---|---|---|---|
| Pengadministrasi Umum | 5 | 1 | 1 | 0 |
|-----------------------|---|---|---|---|

|                       |   |   |   |    |
|-----------------------|---|---|---|----|
| Pengadministrasi Umum | 5 | 0 | 1 | -1 |
|-----------------------|---|---|---|----|

|                       |   |   |   |    |
|-----------------------|---|---|---|----|
| Pengadministrasi Umum | 5 | 0 | 1 | -1 |
|-----------------------|---|---|---|----|

BUPATI TANAH LAUT,  
Ttd  
  
H. SUKAMTA

BAGAN PETA JABATAN  
KECAMATAN KINTAP KABUPATEN TANAH LAUT

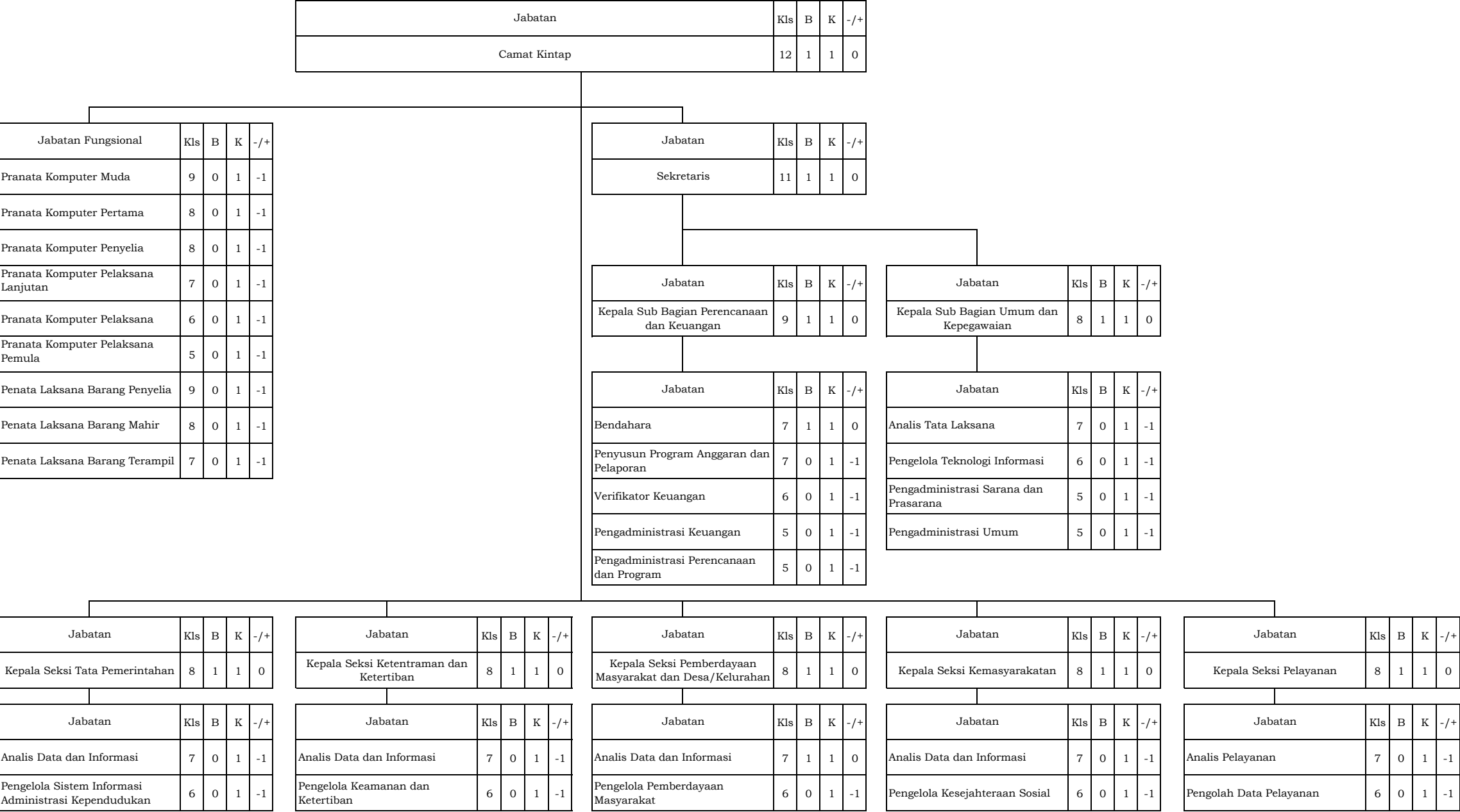



BAGAN PETA JABATAN  
KECAMATAN KINTAP KABUPATEN TANAH LAUT

|                               |   |   |   |    |
|-------------------------------|---|---|---|----|
| Pengadministrasi Pemerintahan | 5 | 0 | 1 | -1 |
|-------------------------------|---|---|---|----|

|                                 |   |   |   |    |
|---------------------------------|---|---|---|----|
| Pranata Perlindungan Masyarakat | 5 | 0 | 1 | -1 |
| Pengadministrasi Umum           | 5 | 0 | 1 | -1 |

|                       |   |   |   |    |
|-----------------------|---|---|---|----|
| Pengadministrasi Umum | 5 | 0 | 1 | -1 |
|-----------------------|---|---|---|----|

|                       |   |   |   |    |
|-----------------------|---|---|---|----|
| Pengadministrasi Umum | 5 | 0 | 1 | -1 |
|-----------------------|---|---|---|----|

|                       |   |   |   |    |
|-----------------------|---|---|---|----|
| Pengadministrasi Umum | 5 | 0 | 1 | -1 |
|-----------------------|---|---|---|----|

BUPATI TANAH LAUT,  
Ttd  
  
H. SUKAMTA

BAGAN PETA JABATAN  
KECAMATAN KURAU KABUPATEN TANAH LAUT

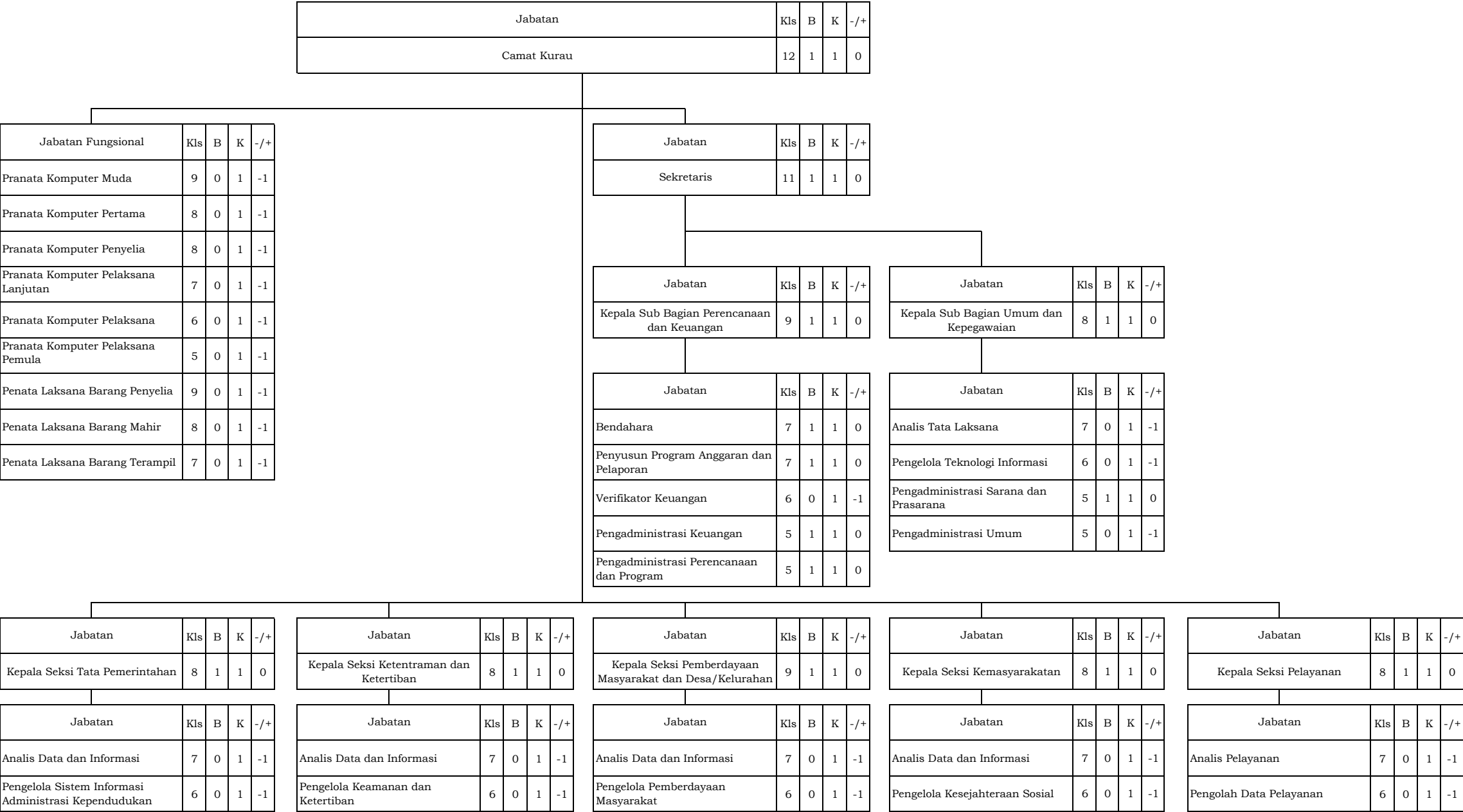

BAGAN PETA JABATAN  
KECAMATAN KURAU KABUPATEN TANAH LAUT

|                               |   |   |   |   |
|-------------------------------|---|---|---|---|
| Pengadministrasi Pemerintahan | 5 | 2 | 1 | 1 |
|-------------------------------|---|---|---|---|

|                                 |   |   |   |    |
|---------------------------------|---|---|---|----|
| Pranata Perlindungan Masyarakat | 5 | 0 | 1 | -1 |
| Pengadministrasi Umum           | 5 | 1 | 1 | 0  |

|                       |   |   |   |   |
|-----------------------|---|---|---|---|
| Pengadministrasi Umum | 5 | 1 | 1 | 0 |
|-----------------------|---|---|---|---|

|                       |   |   |   |    |
|-----------------------|---|---|---|----|
| Pengadministrasi Umum | 5 | 0 | 1 | -1 |
|-----------------------|---|---|---|----|

|                       |   |   |   |    |
|-----------------------|---|---|---|----|
| Pengadministrasi Umum | 5 | 0 | 1 | -1 |
|-----------------------|---|---|---|----|

BUPATI TANAH LAUT,  
  
Ttd  
  
H. SUKAMTA

BAGAN PETA JABATAN  
KECAMATAN PANYIPATAN KABUPATEN TANAH LAUT

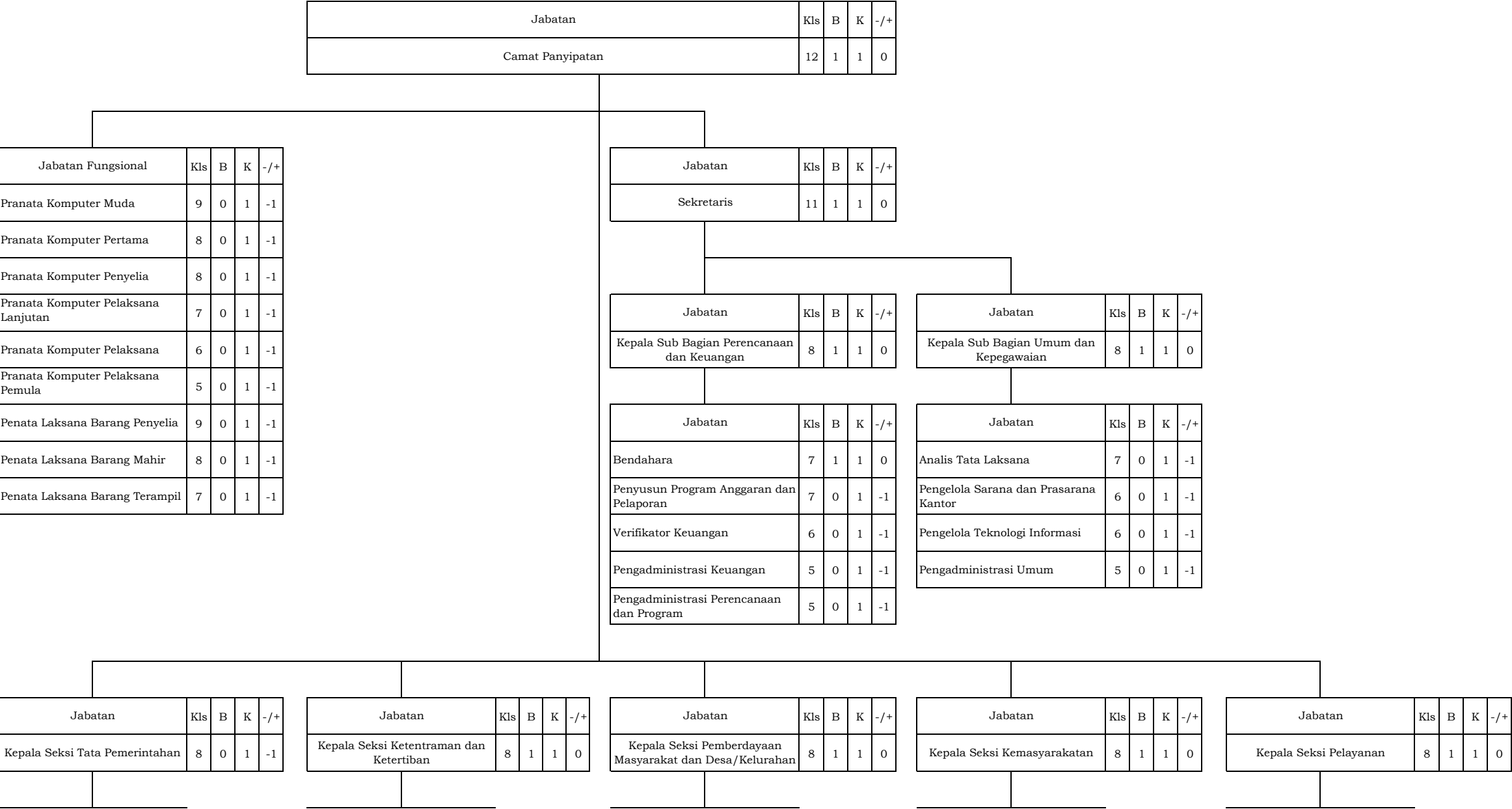

BAGAN PETA JABATAN  
KECAMATAN PANYIPATAN KABUPATEN TANAH LAUT

| Jabatan  | Kls | B | K | -/+ |
|--|-----|---|---|-----|
| Analisis Data dan Informasi                          | 7   | 0 | 1 | -1  |
| Pengelola Sistem Informasi Administrasi Kependudukan | 6   | 0 | 1 | -1  |
| Pengadministrasi Pemerintahan                        | 5   | 1 | 1 | 0   |

| Jabatan                           | Kls | B | K | -/+ |
|-----------------------------------|-----|---|---|-----|
| Analisis Data dan Informasi       | 7   | 0 | 1 | -1  |
| Pengelola Keamanan dan Ketertiban | 6   | 0 | 1 | -1  |
| Pranata Perlindungan Masyarakat   | 5   | 0 | 1 | -1  |
| Pengadministrasi Umum             | 5   | 0 | 1 | -1  |

| Jabatan                           | Kls | B | K | -/+ |
|-----------------------------------|-----|---|---|-----|
| Analisis Data dan Informasi       | 7   | 1 | 1 | 0   |
| Pengelola Pemberdayaan Masyarakat | 6   | 0 | 1 | -1  |
| Pengadministrasi Umum             | 5   | 1 | 1 | 0   |

| Jabatan                        | Kls | B | K | -/+ |
|--------------------------------|-----|---|---|-----|
| Analisis Data dan Informasi    | 7   | 0 | 1 | -1  |
| Pengelola Kesejahteraan Sosial | 6   | 1 | 1 | 0   |
| Pengadministrasi Umum          | 5   | 0 | 1 | -1  |

| Jabatan                 | Kls | B | K | -/+ |
|-------------------------|-----|---|---|-----|
| Analisis Pelayanan      | 7   | 0 | 1 | -1  |
| Pengolah Data Pelayanan | 6   | 0 | 1 | -1  |
| Pengadministrasi Umum   | 5   | 0 | 1 | -1  |

BUPATI TANAH LAUT,  
  
Ttd  
  
H. SUKAMTA

BAGAN PETA JABATAN  
 KECAMATAN PELAIHARI KABUPATEN TANAH LAUT

| Jabatan         | Kls | B | K | -/+ |
|-----------------|-----|---|---|-----|
| Camat Pelaihari | 12  | 1 | 1 | 0   |

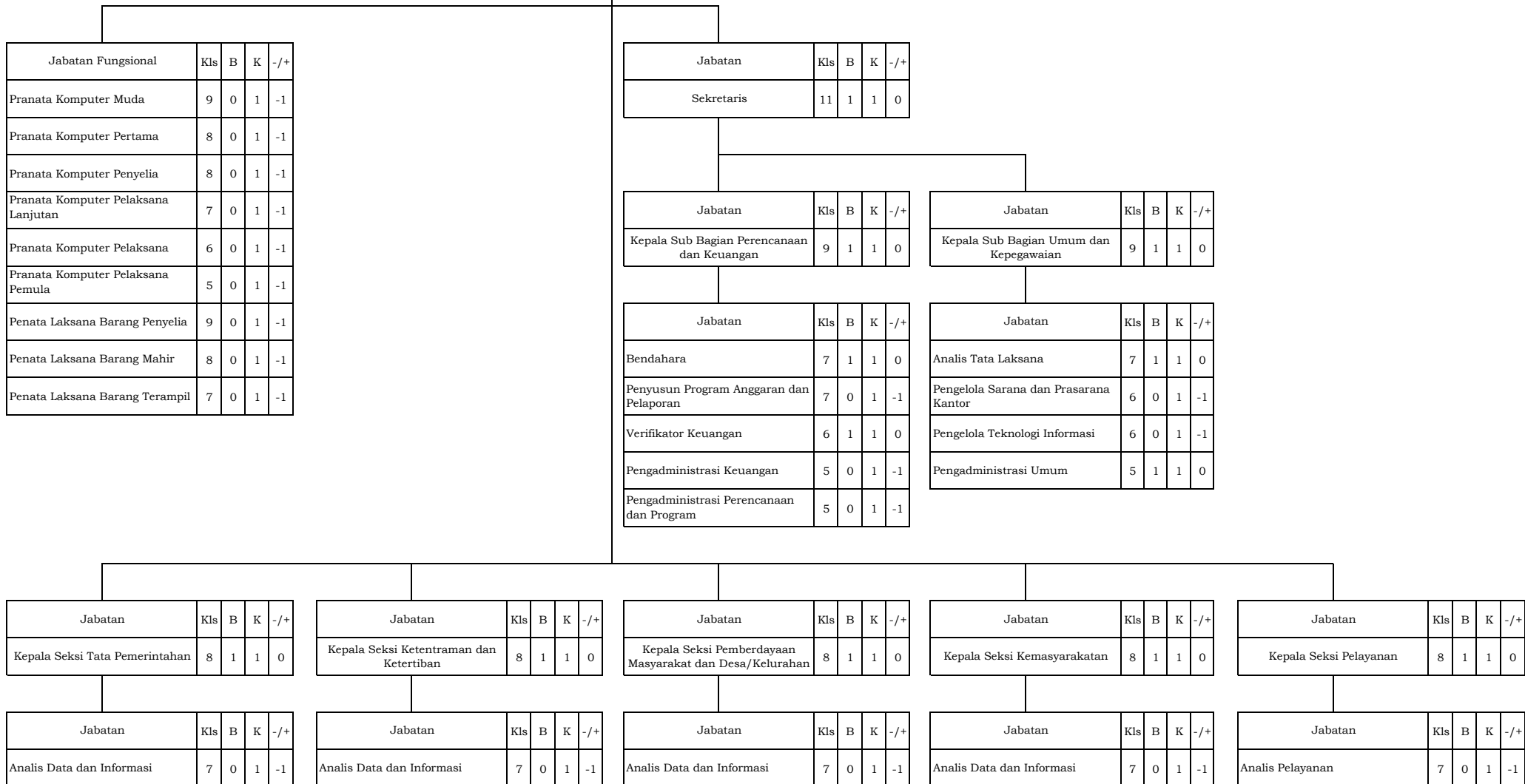

BAGAN PETA JABATAN  
KECAMATAN PELAIHARI KABUPATEN TANAH LAUT

|  |   |   |   |    |
|--|---|---|---|----|
| Pengelola Sistem Informasi Administrasi Kependudukan | 6 | 0 | 1 | -1 |
| Pengadministrasi Pemerintahan                        | 5 | 1 | 1 | 0  |

|                                   |   |   |   |    |
|-----------------------------------|---|---|---|----|
| Pengelola Keamanan dan Ketertiban | 6 | 0 | 1 | -1 |
| Pranata Perlindungan Masyarakat   | 5 | 0 | 1 | -1 |
| Pengadministrasi Umum             | 5 | 0 | 1 | -1 |

|                                   |   |   |   |    |
|-----------------------------------|---|---|---|----|
| Pengelola Pemberdayaan Masyarakat | 6 | 0 | 1 | -1 |
| Pengadministrasi Umum             | 5 | 0 | 1 | -1 |

|                                |   |   |   |    |
|--------------------------------|---|---|---|----|
| Pengelola Kesejahteraan Sosial | 6 | 0 | 1 | -1 |
| Pengadministrasi Umum          | 5 | 1 | 1 | 0  |

|                         |   |   |   |    |
|-------------------------|---|---|---|----|
| Pengolah Data Pelayanan | 6 | 0 | 1 | -1 |
| Pengadministrasi Umum   | 5 | 0 | 1 | -1 |

BAGAN PETA JABATAN

KELURAHAN ANGSAU KECAMATAN PELAIHARI KABUPATEN TANAH LAUT

|              |  |  |  |  |  |     |   |     |     |
|--------------|--|--|--|--|--|-----|---|-----|-----|
| Jabatan      |  |  |  |  | Kls                                      | B   | K | -/+ |     |
| Lurah Angsau |  |  |  |  | 9  | 1   | 1 | 0   |     |
|              |  |  |  |  |  |     |   |     |     |
|              |  |  |  |  |  |     |   |     |     |
|              |  |  |  |  |  |     |   |     |     |
|              |  |  |  |  | Jabatan                                  | Kls | B | K   | -/+ |
|              |  |  |  |  | Sekretaris                               | 8   | 1 | 1   | 0   |
|              |  |  |  |  |  |     |   |     |     |
|              |  |  |  |  |  |     |   |     |     |
|              |  |  |  |  | Jabatan                                  | Kls | B | K   | -/+ |
|              |  |  |  |  | Penyusun Program Anggaran dan Pelaporan  | 7   | 0 | 1   | -1  |
|              |  |  |  |  | Analisis Tata Laksana                    | 7   | 0 | 1   | -1  |
|              |  |  |  |  | Pengelola Keuangan                       | 6   | 1 | 1   | 0   |
|              |  |  |  |  | Pengelola Sarana dan Prasarana Kantor    | 6   | 0 | 1   | -1  |
|              |  |  |  |  | Pengadministrasi Umum                    | 5   | 1 | 1   | 0   |
|              |  |  |  |  | Pengadministrasi Perencanaan dan Program | 5   | 0 | 1   | -1  |



BAGAN PETA JABATAN  
KELURAHAN ANGSAU KECAMATAN PELAIHARI KABUPATEN TANAH LAUT

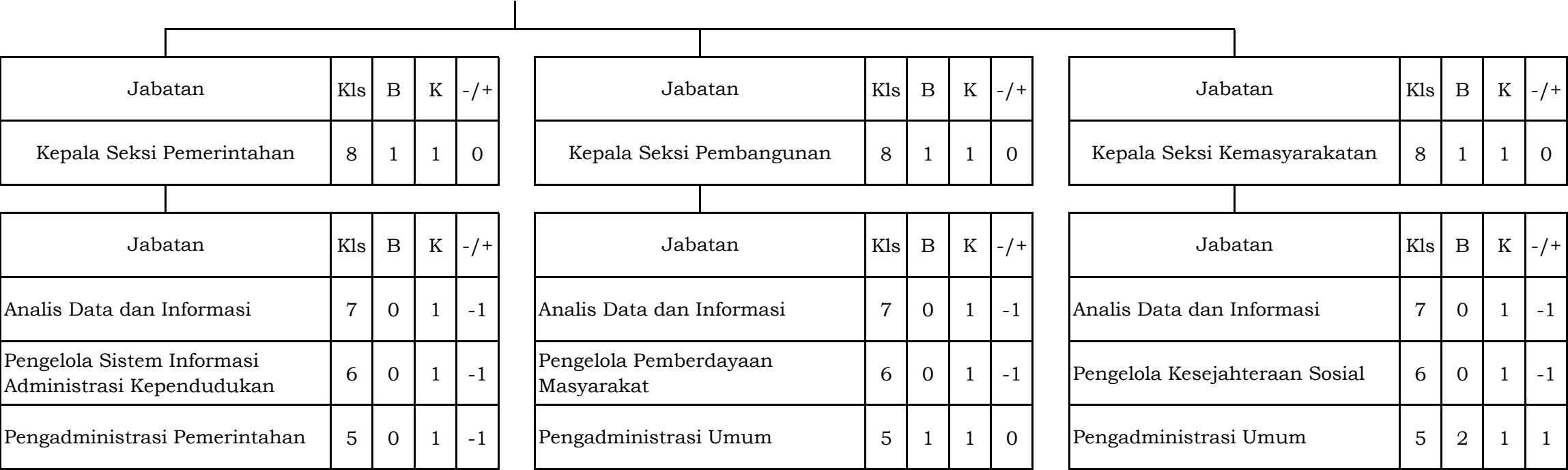

BAGAN PETA JABATAN  
KELURAHAN KARANG TARUNA KECAMATAN PELAIHARI KABUPATEN TANAH LAUT

| Jabatan             |  |  |  |  | Kls | B | K | -/+ |
|---------------------|--|--|--|--|-----|---|---|-----|
| Lurah Karang Taruna |  |  |  |  | 9   | 1 | 1 | 0   |
|                     |  |  |  |  |     |   |   |     |
|                     |  |  |  |  |     |   |   |     |
|                     |  |  |  |  |     |   |   |     |
|                     |  |  |  |  |     |   |   |     |
|                     |  |  |  |  |     |   |   |     |
|                     |  |  |  |  |     |   |   |     |
|                     |  |  |  |  |     |   |   |     |
|                     |  |  |  |  |     |   |   |     |
|                     |  |  |  |  |     |   |   |     |
|                     |  |  |  |  |     |   |   |     |
|                     |  |  |  |  |     |   |   |     |
|                     |  |  |  |  |     |   |   |     |
|                     |  |  |  |  |     |   |   |     |
|                     |  |  |  |  |     |   |   |     |
|                     |  |  |  |  |     |   |   |     |
|                     |  |  |  |  |     |   |   |     |
|                     |  |  |  |  |     |   |   |     |
|                     |  |  |  |  |     |   |   |     |
|                     |  |  |  |  |     |   |   |     |
|                     |  |  |  |  |     |   |   |     |
|                     |  |  |  |  |     |   |   |     |
|                     |  |  |  |  |     |   |   |     |
|                     |  |  |  |  |     |   |   |     |
|                     |  |  |  |  |     |   |   |     |
|                     |  |  |  |  |     |   |   |     |
|                     |  |  |  |  |     |   |   |     |
|                     |  |  |  |  |     |   |   |     |
|                     |  |  |  |  |     |   |   |     |
|                     |  |  |  |  |     |   |   |     |
|                     |  |  |  |  |     |   |   |     |
|                     |  |  |  |  |     |   |   |     |
|                     |  |  |  |  |     |   |   |     |
|                     |  |  |  |  |     |   |   |     |
|                     |  |  |  |  |     |   |   |     |
|                     |  |  |  |  |     |   |   |     |
|                     |  |  |  |  |     |   |   |     |
|                     |  |  |  |  |     |   |   |     |
|                     |  |  |  |  |     |   |   |     |
|                     |  |  |  |  |     |   |   |     |
|                     |  |  |  |  |     |   |   |     |
|                     |  |  |  |  |     |   |   |     |
|                     |  |  |  |  |     |   |   |     |
|                     |  |  |  |  |     |   |   |     |
|                     |  |  |  |  |     |   |   |     |
|                     |  |  |  |  |     |   |   |     |
|                     |  |  |  |  |     |   |   |     |
|                     |  |  |  |  |     |   |   |     |
|                     |  |  |  |  |     |   |   |     |
|                     |  |  |  |  |     |   |   |     |
|                     |  |  |  |  |     |   |   |     |
|                     |  |  |  |  |     |   |   |     |
|                     |  |  |  |  |     |   |   |     |
|                     |  |  |  |  |     |   |   |     |
|                     |  |  |  |  |     |   |   |     |
|                     |  |  |  |  |     |   |   |     |
|                     |  |  |  |  |     |   |   |     |
|                     |  |  |  |  |     |   |   |     |
|                     |  |  |  |  |     |   |   |     |
|                     |  |  |  |  |     |   |   |     |
|                     |  |  |  |  |     |   |   |     |
|                     |  |  |  |  |     |   |   |     |
|                     |  |  |  |  |     |   |   |     |
|                     |  |  |  |  |     |   |   |     |
|                     |  |  |  |  |     |   |   |     |
|                     |  |  |  |  |     |   |   |     |
|                     |  |  |  |  |     |   |   |     |
|                     |  |  |  |  |     |   |   |     |
|                     |  |  |  |  |     |   |   |     |
|                     |  |  |  |  |     |   |   |     |
|                     |  |  |  |  |     |   |   |     |
|                     |  |  |  |  |     |   |   |     |
|                     |  |  |  |  |     |   |   |     |
|                     |  |  |  |  |     |   |   |     |
|                     |  |  |  |  |     |   |   |     |
|                     |  |  |  |  |     |   |   |     |
|                     |  |  |  |  |     |   |   |     |
|                     |  |  |  |  |     |   |   |     |
|                     |  |  |  |  |     |   |   |     |
|                     |  |  |  |  |     |   |   |     |
|                     |  |  |  |  |     |   |   |     |
|                     |  |  |  |  |     |   |   |     |
|                     |  |  |  |  |     |   |   |     |
|                     |  |  |  |  |     |   |   |     |
|                     |  |  |  |  |     |   |   |     |
|                     |  |  |  |  |     |   |   |     |
|                     |  |  |  |  |     |   |   |     |
|                     |  |  |  |  |     |   |   |     |
|                     |  |  |  |  |     |   |   |     |
|                     |  |  |  |  |     |   |   |     |
|                     |  |  |  |  |     |   |   |     |
|                     |  |  |  |  |     |   |   |     |
|                     |  |  |  |  |     |   |   |     |
|                     |  |  |  |  |     |   |   |     |
|                     |  |  |  |  |     |   |   |     |
|                     |  |  |  |  |     |   |   |     |
|                     |  |  |  |  |     |   |   |     |
|                     |  |  |  |  |     |   |   |     |
|                     |  |  |  |  |     |   |   |     |
|                     |  |  |  |  |     |   |   |     |
|                     |  |  |  |  |     |   |   |     |
|                     |  |  |  |  |     |   |   |     |
|                     |  |  |  |  |     |   |   |     |
|                     |  |  |  |  |     |   |   |     |
|                     |  |  |  |  |     |   |   |     |
|                     |  |  |  |  |     |   |   |     |
|                     |  |  |  |  |     |   |   |     |
|                     |  |  |  |  |     |   |   |     |
|                     |  |  |  |  |     |   |   |     |
|                     |  |  |  |  |     |   |   |     |
|                     |  |  |  |  |     |   |   |     |
|                     |  |  |  |  |     |   |   |     |
|                     |  |  |  |  |     |   |   |     |
|                     |  |  |  |  |     |   |   |     |
|                     |  |  |  |  |     |   |   |     |
|                     |  |  |  |  |     |   |   |     |
|                     |  |  |  |  |     |   |   |     |
|                     |  |  |  |  |     |   |   |     |
|                     |  |  |  |  |     |   |   |     |
|                     |  |  |  |  |     |   |   |     |
|                     |  |  |  |  |     |   |   |     |
|                     |  |  |  |  |     |   |   |     |
|                     |  |  |  |  |     |   |   |     |
|                     |  |  |  |  |     |   |   |     |
|                     |  |  |  |  |     |   |   |     |
|                     |  |  |  |  |     |   |   |     |
|                     |  |  |  |  |     |   |   |     |
|                     |  |  |  |  |     |   |   |     |
|                     |  |  |  |  |     |   |   |     |
|                     |  |  |  |  |     |   |   |     |
|                     |  |  |  |  |     |   |   |     |
|                     |  |  |  |  |     |   |   |     |
|                     |  |  |  |  |     |   |   |     |
|                     |  |  |  |  |     |   |   |     |
|                     |  |  |  |  |     |   |   |     |
|                     |  |  |  |  |     |   |   |     |
|                     |  |  |  |  |     |   |   |     |
|                     |  |  |  |  |     |   |   |     |
|                     |  |  |  |  |     |   |   |     |
|                     |  |  |  |  |     |   |   |     |
|                     |  |  |  |  |     |   |   |     |
|                     |  |  |  |  |     |   |   |     |
|                     |  |  |  |  |     |   |   |     |
|                     |  |  |  |  |     |   |   |     |
|                     |  |  |  |  |     |   |   |     |
|                     |  |  |  |  |     |   |   |     |
|                     |  |  |  |  |     |   |   |     |
|                     |  |  |  |  |     |   |   |     |
|                     |  |  |  |  |     |   |   |     |
|                     |  |  |  |  |     |   |   |     |
|                     |  |  |  |  |     |   |   |     |
|                     |  |  |  |  |     |   |   |     |
|                     |  |  |  |  |     |   |   |     |
|                     |  |  |  |  |     |   |   |     |
|                     |  |  |  |  |     |   |   |     |
|                     |  |  |  |  |     |   |   |     |
|                     |  |  |  |  |     |   |   |     |
|                     |  |  |  |  |     |   |   |     |
|                     |  |  |  |  |     |   |   |     |
|                     |  |  |  |  |     |   |   |     |
|                     |  |  |  |  |     |   |   |     |
|                     |  |  |  |  |     |   |   |     |
|                     |  |  |  |  |     |   |   |     |
|                     |  |  |  |  |     |   |   |     |
|                     |  |  |  |  |     |   |   |     |
|                     |  |  |  |  |     |   |   |     |
|                     |  |  |  |  |     |   |   |     |
|                     |  |  |  |  |     |   |   |     |
|                     |  |  |  |  |     |   |   |     |
|                     |  |  |  |  |     |   |   |     |
|                     |  |  |  |  |     |   |   |     |
|                     |  |  |  |  |     |   |   |     |
|                     |  |  |  |  |     |   |   |     |
|                     |  |  |  |  |     |   |   |     |
|                     |  |  |  |  |     |   |   |     |
|                     |  |  |  |  |     |   |   |     |
|                     |  |  |  |  |     |   |   |     |
|                     |  |  |  |  |     |   |   |     |
|                     |  |  |  |  |     |   |   |     |
|                     |  |  |  |  |     |   |   |     |
|                     |  |  |  |  |     |   |   |     |
|                     |  |  |  |  |     |   |   |     |
|                     |  |  |  |  |     |   |   |     |
|                     |  |  |  |  |     |   |   |     |
|                     |  |  |  |  |     |   |   |     |
|                     |  |  |  |  |     |   |   |     |
|                     |  |  |  |  |     |   |   |     |
|                     |  |  |  |  |     |   |   |     |
|                     |  |  |  |  |     |   |   |     |
|                     |  |  |  |  |     |   |   |     |
|                     |  |  |  |  |     |   |   |     |
|                     |  |  |  |  |     |   |   |     |
|                     |  |  |  |  |     |   |   |     |
|                     |  |  |  |  |     |   |   |     |
|                     |  |  |  |  |     |   |   |     |
|                     |  |  |  |  |     |   |   |     |
|                     |  |  |  |  |     |   |   |     |
|                     |  |  |  |  |     |   |   |     |
|                     |  |  |  |  |     |   |   |     |
|                     |  |  |  |  |     |   |   |     |
|                     |  |  |  |  |     |   |   |     |
|                     |  |  |  |  |     |   |   |     |
|                     |  |  |  |  |     |   |   |     |
|                     |  |  |  |  |     |   |   |     |
|                     |  |  |  |  |     |   |   |     |
|                     |  |  |  |  |     |   |   |     |
|                     |  |  |  |  |     |   |   |     |
|                     |  |  |  |  |     |   |   |     |
|                     |  |  |  |  |     |   |   |     |
|                     |  |  |  |  |     |   |   |     |
|                     |  |  |  |  |     |   |   |     |
|                     |  |  |  |  |     |   |   |     |
|                     |  |  |  |  |     |   |   |     |
|                     |  |  |  |  |     |   |   |     |
|                     |  |  |  |  |     |   |   |     |
|                     |  |  |  |  |     |   |   |     |
|                     |  |  |  |  |     |   |   |     |
|                     |  |  |  |  |     |   |   |     |
|                     |  |  |  |  |     |   |   |     |
|                     |  |  |  |  |     |   |   |     |
|                     |  |  |  |  |     |   |   |     |
|                     |  |  |  |  |     |   |   |     |
|                     |  |  |  |  |     |   |   |     |
|                     |  |  |  |  |     |   |   |     |
|                     |  |  |  |  |     |   |   |     |
|                     |  |  |  |  |     |   |   |     |
|                     |  |  |  |  |     |   |   |     |
|                     |  |  |  |  |     |   |   |     |
|                     |  |  |  |  |     |   |   |     |
|                     |  |  |  |  |     |   |   |     |
|                     |  |  |  |  |     |   |   |     |
|                     |  |  |  |  |     |   |   |     |
|                     |  |  |  |  |     |   |   |     |
|                     |  |  |  |  |     |   |   |     |
|                     |  |  |  |  |     |   |   |     |
|                     |  |  |  |  |     |   |   |     |
|                     |  |  |  |  |     |   |   |     |
|                     |  |  |  |  |     |   |   |     |
|                     |  |  |  |  |     |   |   |     |
| </                  |  |  |  |  |     |   |   |     |

BAGAN PETA JABATAN  
KELURAHAN KARANG TARUNA KECAMATAN PELAIHARI KABUPATEN TANAH LAUT



BAGAN PETA JABATAN  
KELURAHAN PABAHANAN KECAMATAN PELAIHARI KABUPATEN TANAH LAUT

|                 |  |  |  |  |     |   |   |     |
|-----------------|--|--|--|--|-----|---|---|-----|
| Jabatan         |  |  |  |  | Kls | B | K | -/+ |
| Lurah Pabahanan |  |  |  |  | 9   | 1 | 1 | 0   |
|                 |  |  |  |  |     |   |   |     |
|                 |  |  |  |  |     |   |   |     |
|                 |  |  |  |  |     |   |   |     |
|                 |  |  |  |  |     |   |   |     |
|                 |  |  |  |  |     |   |   |     |
|                 |  |  |  |  |     |   |   |     |
|                 |  |  |  |  |     |   |   |     |
|                 |  |  |  |  |     |   |   |     |
|                 |  |  |  |  |     |   |   |     |
|                 |  |  |  |  |     |   |   |     |
|                 |  |  |  |  |     |   |   |     |
|                 |  |  |  |  |     |   |   |     |
|                 |  |  |  |  |     |   |   |     |
|                 |  |  |  |  |     |   |   |     |
|                 |  |  |  |  |     |   |   |     |
|                 |  |  |  |  |     |   |   |     |
|                 |  |  |  |  |     |   |   |     |
|                 |  |  |  |  |     |   |   |     |
|                 |  |  |  |  |     |   |   |     |
|                 |  |  |  |  |     |   |   |     |
|                 |  |  |  |  |     |   |   |     |
|                 |  |  |  |  |     |   |   |     |
|                 |  |  |  |  |     |   |   |     |
|                 |  |  |  |  |     |   |   |     |
|                 |  |  |  |  |     |   |   |     |
|                 |  |  |  |  |     |   |   |     |
|                 |  |  |  |  |     |   |   |     |
|                 |  |  |  |  |     |   |   |     |
|                 |  |  |  |  |     |   |   |     |
|                 |  |  |  |  |     |   |   |     |
|                 |  |  |  |  |     |   |   |     |
|                 |  |  |  |  |     |   |   |     |
|                 |  |  |  |  |     |   |   |     |
|                 |  |  |  |  |     |   |   |     |
|                 |  |  |  |  |     |   |   |     |
|                 |  |  |  |  |     |   |   |     |
|                 |  |  |  |  |     |   |   |     |
|                 |  |  |  |  |     |   |   |     |
|                 |  |  |  |  |     |   |   |     |
|                 |  |  |  |  |     |   |   |     |
|                 |  |  |  |  |     |   |   |     |
|                 |  |  |  |  |     |   |   |     |
|                 |  |  |  |  |     |   |   |     |
|                 |  |  |  |  |     |   |   |     |
|                 |  |  |  |  |     |   |   |     |
|                 |  |  |  |  |     |   |   |     |
|                 |  |  |  |  |     |   |   |     |
|                 |  |  |  |  |     |   |   |     |
|                 |  |  |  |  |     |   |   |     |
|                 |  |  |  |  |     |   |   |     |
|                 |  |  |  |  |     |   |   |     |
|                 |  |  |  |  |     |   |   |     |
|                 |  |  |  |  |     |   |   |     |
|                 |  |  |  |  |     |   |   |     |
|                 |  |  |  |  |     |   |   |     |
|                 |  |  |  |  |     |   |   |     |
|                 |  |  |  |  |     |   |   |     |
|                 |  |  |  |  |     |   |   |     |
|                 |  |  |  |  |     |   |   |     |
|                 |  |  |  |  |     |   |   |     |
|                 |  |  |  |  |     |   |   |     |
|                 |  |  |  |  |     |   |   |     |
|                 |  |  |  |  |     |   |   |     |
|                 |  |  |  |  |     |   |   |     |
|                 |  |  |  |  |     |   |   |     |
|                 |  |  |  |  |     |   |   |     |
|                 |  |  |  |  |     |   |   |     |
|                 |  |  |  |  |     |   |   |     |
|                 |  |  |  |  |     |   |   |     |
|                 |  |  |  |  |     |   |   |     |
|                 |  |  |  |  |     |   |   |     |
|                 |  |  |  |  |     |   |   |     |
|                 |  |  |  |  |     |   |   |     |
|                 |  |  |  |  |     |   |   |     |
|                 |  |  |  |  |     |   |   |     |
|                 |  |  |  |  |     |   |   |     |
|                 |  |  |  |  |     |   |   |     |
|                 |  |  |  |  |     |   |   |     |
|                 |  |  |  |  |     |   |   |     |
|                 |  |  |  |  |     |   |   |     |
|                 |  |  |  |  |     |   |   |     |
|                 |  |  |  |  |     |   |   |     |
|                 |  |  |  |  |     |   |   |     |
|                 |  |  |  |  |     |   |   |     |
|                 |  |  |  |  |     |   |   |     |
|                 |  |  |  |  |     |   |   |     |
|                 |  |  |  |  |     |   |   |     |
|                 |  |  |  |  |     |   |   |     |
|                 |  |  |  |  |     |   |   |     |
|                 |  |  |  |  |     |   |   |     |
|                 |  |  |  |  |     |   |   |     |
|                 |  |  |  |  |     |   |   |     |
|                 |  |  |  |  |     |   |   |     |
|                 |  |  |  |  |     |   |   |     |
|                 |  |  |  |  |     |   |   |     |
|                 |  |  |  |  |     |   |   |     |
|                 |  |  |  |  |     |   |   |     |
|                 |  |  |  |  |     |   |   |     |
|                 |  |  |  |  |     |   |   |     |
|                 |  |  |  |  |     |   |   |     |
|                 |  |  |  |  |     |   |   |     |
|                 |  |  |  |  |     |   |   |     |
|                 |  |  |  |  |     |   |   |     |
|                 |  |  |  |  |     |   |   |     |
|                 |  |  |  |  |     |   |   |     |
|                 |  |  |  |  |     |   |   |     |
|                 |  |  |  |  |     |   |   |     |
|                 |  |  |  |  |     |   |   |     |
|                 |  |  |  |  |     |   |   |     |
|                 |  |  |  |  |     |   |   |     |
|                 |  |  |  |  |     |   |   |     |
|                 |  |  |  |  |     |   |   |     |
|                 |  |  |  |  |     |   |   |     |
|                 |  |  |  |  |     |   |   |     |
|                 |  |  |  |  |     |   |   |     |
|                 |  |  |  |  |     |   |   |     |
|                 |  |  |  |  |     |   |   |     |
|                 |  |  |  |  |     |   |   |     |
|                 |  |  |  |  |     |   |   |     |
|                 |  |  |  |  |     |   |   |     |
|                 |  |  |  |  |     |   |   |     |
|                 |  |  |  |  |     |   |   |     |
|                 |  |  |  |  |     |   |   |     |
|                 |  |  |  |  |     |   |   |     |
|                 |  |  |  |  |     |   |   |     |
|                 |  |  |  |  |     |   |   |     |
|                 |  |  |  |  |     |   |   |     |
|                 |  |  |  |  |     |   |   |     |
|                 |  |  |  |  |     |   |   |     |
|                 |  |  |  |  |     |   |   |     |
|                 |  |  |  |  |     |   |   |     |
|                 |  |  |  |  |     |   |   |     |
|                 |  |  |  |  |     |   |   |     |
|                 |  |  |  |  |     |   |   |     |
|                 |  |  |  |  |     |   |   |     |
|                 |  |  |  |  |     |   |   |     |
|                 |  |  |  |  |     |   |   |     |
|                 |  |  |  |  |     |   |   |     |
|                 |  |  |  |  |     |   |   |     |
|                 |  |  |  |  |     |   |   |     |
|                 |  |  |  |  |     |   |   |     |
|                 |  |  |  |  |     |   |   |     |
|                 |  |  |  |  |     |   |   |     |
|                 |  |  |  |  |     |   |   |     |
|                 |  |  |  |  |     |   |   |     |
|                 |  |  |  |  |     |   |   |     |
|                 |  |  |  |  |     |   |   |     |
|                 |  |  |  |  |     |   |   |     |
|                 |  |  |  |  |     |   |   |     |
|                 |  |  |  |  |     |   |   |     |
|                 |  |  |  |  |     |   |   |     |
|                 |  |  |  |  |     |   |   |     |
|                 |  |  |  |  |     |   |   |     |
|                 |  |  |  |  |     |   |   |     |
|                 |  |  |  |  |     |   |   |     |
|                 |  |  |  |  |     |   |   |     |
|                 |  |  |  |  |     |   |   |     |
|                 |  |  |  |  |     |   |   |     |
|                 |  |  |  |  |     |   |   |     |
|                 |  |  |  |  |     |   |   |     |
|                 |  |  |  |  |     |   |   |     |
|                 |  |  |  |  |     |   |   |     |
|                 |  |  |  |  |     |   |   |     |
|                 |  |  |  |  |     |   |   |     |
|                 |  |  |  |  |     |   |   |     |
|                 |  |  |  |  |     |   |   |     |
|                 |  |  |  |  |     |   |   |     |
|                 |  |  |  |  |     |   |   |     |
|                 |  |  |  |  |     |   |   |     |
|                 |  |  |  |  |     |   |   |     |
|                 |  |  |  |  |     |   |   |     |
|                 |  |  |  |  |     |   |   |     |
|                 |  |  |  |  |     |   |   |     |
|                 |  |  |  |  |     |   |   |     |
|                 |  |  |  |  |     |   |   |     |
|                 |  |  |  |  |     |   |   |     |
|                 |  |  |  |  |     |   |   |     |
|                 |  |  |  |  |     |   |   |     |
|                 |  |  |  |  |     |   |   |     |
|                 |  |  |  |  |     |   |   |     |
|                 |  |  |  |  |     |   |   |     |
|                 |  |  |  |  |     |   |   |     |
|                 |  |  |  |  |     |   |   |     |
|                 |  |  |  |  |     |   |   |     |
|                 |  |  |  |  |     |   |   |     |
|                 |  |  |  |  |     |   |   |     |
|                 |  |  |  |  |     |   |   |     |
|                 |  |  |  |  |     |   |   |     |
|                 |  |  |  |  |     |   |   |     |
|                 |  |  |  |  |     |   |   |     |
|                 |  |  |  |  |     |   |   |     |
|                 |  |  |  |  |     |   |   |     |
|                 |  |  |  |  |     |   |   |     |
|                 |  |  |  |  |     |   |   |     |
|                 |  |  |  |  |     |   |   |     |
|                 |  |  |  |  |     |   |   |     |
|                 |  |  |  |  |     |   |   |     |
|                 |  |  |  |  |     |   |   |     |
|                 |  |  |  |  |     |   |   |     |
|                 |  |  |  |  |     |   |   |     |
|                 |  |  |  |  |     |   |   |     |
|                 |  |  |  |  |     |   |   |     |
|                 |  |  |  |  |     |   |   |     |
|                 |  |  |  |  |     |   |   |     |
|                 |  |  |  |  |     |   |   |     |
|                 |  |  |  |  |     |   |   |     |
|                 |  |  |  |  |     |   |   |     |
|                 |  |  |  |  |     |   |   |     |
|                 |  |  |  |  |     |   |   |     |
|                 |  |  |  |  |     |   |   |     |
|                 |  |  |  |  |     |   |   |     |
|                 |  |  |  |  |     |   |   |     |
|                 |  |  |  |  |     |   |   |     |
|                 |  |  |  |  |     |   |   |     |
|                 |  |  |  |  |     |   |   |     |
|                 |  |  |  |  |     |   |   |     |
|                 |  |  |  |  |     |   |   |     |
|                 |  |  |  |  |     |   |   |     |
|                 |  |  |  |  |     |   |   |     |
|                 |  |  |  |  |     |   |   |     |
|                 |  |  |  |  |     |   |   |     |
|                 |  |  |  |  |     |   |   |     |
|                 |  |  |  |  |     |   |   |     |
|                 |  |  |  |  |     |   |   |     |
|                 |  |  |  |  |     |   |   |     |
|                 |  |  |  |  |     |   |   |     |
|                 |  |  |  |  |     |   |   |     |
|                 |  |  |  |  |     |   |   |     |
|                 |  |  |  |  |     |   |   |     |
|                 |  |  |  |  |     |   |   |     |
|                 |  |  |  |  |     |   |   |     |
|                 |  |  |  |  |     |   |   |     |
|                 |  |  |  |  |     |   |   |     |
|                 |  |  |  |  |     |   |   |     |
|                 |  |  |  |  |     |   |   |     |
|                 |  |  |  |  |     |   |   |     |
|                 |  |  |  |  |     |   |   |     |
|                 |  |  |  |  |     |   |   |     |
| </              |  |  |  |  |     |   |   |     |

BAGAN PETA JABATAN  
KELURAHAN PABAHANAN KECAMATAN PELAIHARI KABUPATEN TANAH LAUT



BAGAN PETA JABATAN  
KELURAHAN PELAIHARI KECAMATAN PELAIHARI KABUPATEN TANAH LAUT

|                 |  |  |  |  |     |   |   |     |
|-----------------|--|--|--|--|-----|---|---|-----|
| Jabatan         |  |  |  |  | Kls | B | K | -/+ |
| Lurah Pelaihari |  |  |  |  | 9   | 1 | 1 | 0   |
|                 |  |  |  |  |     |   |   |     |
|                 |  |  |  |  |     |   |   |     |
|                 |  |  |  |  |     |   |   |     |
|                 |  |  |  |  |     |   |   |     |
|                 |  |  |  |  |     |   |   |     |
|                 |  |  |  |  |     |   |   |     |
|                 |  |  |  |  |     |   |   |     |
|                 |  |  |  |  |     |   |   |     |
|                 |  |  |  |  |     |   |   |     |
|                 |  |  |  |  |     |   |   |     |
|                 |  |  |  |  |     |   |   |     |
|                 |  |  |  |  |     |   |   |     |
|                 |  |  |  |  |     |   |   |     |
|                 |  |  |  |  |     |   |   |     |
|                 |  |  |  |  |     |   |   |     |
|                 |  |  |  |  |     |   |   |     |
|                 |  |  |  |  |     |   |   |     |
|                 |  |  |  |  |     |   |   |     |
|                 |  |  |  |  |     |   |   |     |
|                 |  |  |  |  |     |   |   |     |
|                 |  |  |  |  |     |   |   |     |
|                 |  |  |  |  |     |   |   |     |
|                 |  |  |  |  |     |   |   |     |
|                 |  |  |  |  |     |   |   |     |
|                 |  |  |  |  |     |   |   |     |
|                 |  |  |  |  |     |   |   |     |
|                 |  |  |  |  |     |   |   |     |
|                 |  |  |  |  |     |   |   |     |
|                 |  |  |  |  |     |   |   |     |
|                 |  |  |  |  |     |   |   |     |
|                 |  |  |  |  |     |   |   |     |
|                 |  |  |  |  |     |   |   |     |
|                 |  |  |  |  |     |   |   |     |
|                 |  |  |  |  |     |   |   |     |
|                 |  |  |  |  |     |   |   |     |
|                 |  |  |  |  |     |   |   |     |
|                 |  |  |  |  |     |   |   |     |
|                 |  |  |  |  |     |   |   |     |
|                 |  |  |  |  |     |   |   |     |
|                 |  |  |  |  |     |   |   |     |
|                 |  |  |  |  |     |   |   |     |
|                 |  |  |  |  |     |   |   |     |
|                 |  |  |  |  |     |   |   |     |
|                 |  |  |  |  |     |   |   |     |
|                 |  |  |  |  |     |   |   |     |
|                 |  |  |  |  |     |   |   |     |
|                 |  |  |  |  |     |   |   |     |
|                 |  |  |  |  |     |   |   |     |
|                 |  |  |  |  |     |   |   |     |
|                 |  |  |  |  |     |   |   |     |
|                 |  |  |  |  |     |   |   |     |
|                 |  |  |  |  |     |   |   |     |
|                 |  |  |  |  |     |   |   |     |
|                 |  |  |  |  |     |   |   |     |
|                 |  |  |  |  |     |   |   |     |
|                 |  |  |  |  |     |   |   |     |
|                 |  |  |  |  |     |   |   |     |
|                 |  |  |  |  |     |   |   |     |
|                 |  |  |  |  |     |   |   |     |
|                 |  |  |  |  |     |   |   |     |
|                 |  |  |  |  |     |   |   |     |
|                 |  |  |  |  |     |   |   |     |
|                 |  |  |  |  |     |   |   |     |
|                 |  |  |  |  |     |   |   |     |
|                 |  |  |  |  |     |   |   |     |
|                 |  |  |  |  |     |   |   |     |
|                 |  |  |  |  |     |   |   |     |
|                 |  |  |  |  |     |   |   |     |
|                 |  |  |  |  |     |   |   |     |
|                 |  |  |  |  |     |   |   |     |
|                 |  |  |  |  |     |   |   |     |
|                 |  |  |  |  |     |   |   |     |
|                 |  |  |  |  |     |   |   |     |
|                 |  |  |  |  |     |   |   |     |
|                 |  |  |  |  |     |   |   |     |
|                 |  |  |  |  |     |   |   |     |
|                 |  |  |  |  |     |   |   |     |
|                 |  |  |  |  |     |   |   |     |
|                 |  |  |  |  |     |   |   |     |
|                 |  |  |  |  |     |   |   |     |
|                 |  |  |  |  |     |   |   |     |
|                 |  |  |  |  |     |   |   |     |
|                 |  |  |  |  |     |   |   |     |
|                 |  |  |  |  |     |   |   |     |
|                 |  |  |  |  |     |   |   |     |
|                 |  |  |  |  |     |   |   |     |
|                 |  |  |  |  |     |   |   |     |
|                 |  |  |  |  |     |   |   |     |
|                 |  |  |  |  |     |   |   |     |
|                 |  |  |  |  |     |   |   |     |
|                 |  |  |  |  |     |   |   |     |
|                 |  |  |  |  |     |   |   |     |
|                 |  |  |  |  |     |   |   |     |
|                 |  |  |  |  |     |   |   |     |
|                 |  |  |  |  |     |   |   |     |
|                 |  |  |  |  |     |   |   |     |
|                 |  |  |  |  |     |   |   |     |
|                 |  |  |  |  |     |   |   |     |
|                 |  |  |  |  |     |   |   |     |
|                 |  |  |  |  |     |   |   |     |
|                 |  |  |  |  |     |   |   |     |
|                 |  |  |  |  |     |   |   |     |
|                 |  |  |  |  |     |   |   |     |
|                 |  |  |  |  |     |   |   |     |
|                 |  |  |  |  |     |   |   |     |
|                 |  |  |  |  |     |   |   |     |
|                 |  |  |  |  |     |   |   |     |
|                 |  |  |  |  |     |   |   |     |
|                 |  |  |  |  |     |   |   |     |
|                 |  |  |  |  |     |   |   |     |
|                 |  |  |  |  |     |   |   |     |
|                 |  |  |  |  |     |   |   |     |
|                 |  |  |  |  |     |   |   |     |
|                 |  |  |  |  |     |   |   |     |
|                 |  |  |  |  |     |   |   |     |
|                 |  |  |  |  |     |   |   |     |
|                 |  |  |  |  |     |   |   |     |
|                 |  |  |  |  |     |   |   |     |
|                 |  |  |  |  |     |   |   |     |
|                 |  |  |  |  |     |   |   |     |
|                 |  |  |  |  |     |   |   |     |
|                 |  |  |  |  |     |   |   |     |
|                 |  |  |  |  |     |   |   |     |
|                 |  |  |  |  |     |   |   |     |
|                 |  |  |  |  |     |   |   |     |
|                 |  |  |  |  |     |   |   |     |
|                 |  |  |  |  |     |   |   |     |
|                 |  |  |  |  |     |   |   |     |
|                 |  |  |  |  |     |   |   |     |
|                 |  |  |  |  |     |   |   |     |
|                 |  |  |  |  |     |   |   |     |
|                 |  |  |  |  |     |   |   |     |
|                 |  |  |  |  |     |   |   |     |
|                 |  |  |  |  |     |   |   |     |
|                 |  |  |  |  |     |   |   |     |
|                 |  |  |  |  |     |   |   |     |
|                 |  |  |  |  |     |   |   |     |
|                 |  |  |  |  |     |   |   |     |
|                 |  |  |  |  |     |   |   |     |
|                 |  |  |  |  |     |   |   |     |
|                 |  |  |  |  |     |   |   |     |
|                 |  |  |  |  |     |   |   |     |
|                 |  |  |  |  |     |   |   |     |
|                 |  |  |  |  |     |   |   |     |
|                 |  |  |  |  |     |   |   |     |
|                 |  |  |  |  |     |   |   |     |
|                 |  |  |  |  |     |   |   |     |
|                 |  |  |  |  |     |   |   |     |
|                 |  |  |  |  |     |   |   |     |
|                 |  |  |  |  |     |   |   |     |
|                 |  |  |  |  |     |   |   |     |
|                 |  |  |  |  |     |   |   |     |
|                 |  |  |  |  |     |   |   |     |
|                 |  |  |  |  |     |   |   |     |
|                 |  |  |  |  |     |   |   |     |
|                 |  |  |  |  |     |   |   |     |
|                 |  |  |  |  |     |   |   |     |
|                 |  |  |  |  |     |   |   |     |
|                 |  |  |  |  |     |   |   |     |
|                 |  |  |  |  |     |   |   |     |
|                 |  |  |  |  |     |   |   |     |
|                 |  |  |  |  |     |   |   |     |
|                 |  |  |  |  |     |   |   |     |
|                 |  |  |  |  |     |   |   |     |
|                 |  |  |  |  |     |   |   |     |
|                 |  |  |  |  |     |   |   |     |
|                 |  |  |  |  |     |   |   |     |
|                 |  |  |  |  |     |   |   |     |
|                 |  |  |  |  |     |   |   |     |
|                 |  |  |  |  |     |   |   |     |
|                 |  |  |  |  |     |   |   |     |
|                 |  |  |  |  |     |   |   |     |
|                 |  |  |  |  |     |   |   |     |
|                 |  |  |  |  |     |   |   |     |
|                 |  |  |  |  |     |   |   |     |
|                 |  |  |  |  |     |   |   |     |
|                 |  |  |  |  |     |   |   |     |
|                 |  |  |  |  |     |   |   |     |
|                 |  |  |  |  |     |   |   |     |
|                 |  |  |  |  |     |   |   |     |
|                 |  |  |  |  |     |   |   |     |
|                 |  |  |  |  |     |   |   |     |
|                 |  |  |  |  |     |   |   |     |
|                 |  |  |  |  |     |   |   |     |
|                 |  |  |  |  |     |   |   |     |
|                 |  |  |  |  |     |   |   |     |
|                 |  |  |  |  |     |   |   |     |
|                 |  |  |  |  |     |   |   |     |
|                 |  |  |  |  |     |   |   |     |
|                 |  |  |  |  |     |   |   |     |
|                 |  |  |  |  |     |   |   |     |
|                 |  |  |  |  |     |   |   |     |
|                 |  |  |  |  |     |   |   |     |
|                 |  |  |  |  |     |   |   |     |
|                 |  |  |  |  |     |   |   |     |
|                 |  |  |  |  |     |   |   |     |
|                 |  |  |  |  |     |   |   |     |
|                 |  |  |  |  |     |   |   |     |
|                 |  |  |  |  |     |   |   |     |
|                 |  |  |  |  |     |   |   |     |
|                 |  |  |  |  |     |   |   |     |
|                 |  |  |  |  |     |   |   |     |
|                 |  |  |  |  |     |   |   |     |
|                 |  |  |  |  |     |   |   |     |
|                 |  |  |  |  |     |   |   |     |
|                 |  |  |  |  |     |   |   |     |
|                 |  |  |  |  |     |   |   |     |
|                 |  |  |  |  |     |   |   |     |
|                 |  |  |  |  |     |   |   |     |
|                 |  |  |  |  |     |   |   |     |
|                 |  |  |  |  |     |   |   |     |
|                 |  |  |  |  |     |   |   |     |
|                 |  |  |  |  |     |   |   |     |
|                 |  |  |  |  |     |   |   |     |
|                 |  |  |  |  |     |   |   |     |
|                 |  |  |  |  |     |   |   |     |
|                 |  |  |  |  |     |   |   |     |
|                 |  |  |  |  |     |   |   |     |
|                 |  |  |  |  |     |   |   |     |
|                 |  |  |  |  |     |   |   |     |
|                 |  |  |  |  |     |   |   |     |
|                 |  |  |  |  |     |   |   |     |
|                 |  |  |  |  |     |   |   |     |
|                 |  |  |  |  |     |   |   |     |
|                 |  |  |  |  |     |   |   |     |
|                 |  |  |  |  |     |   |   |     |
|                 |  |  |  |  |     |   |   |     |
|                 |  |  |  |  |     |   |   |     |
|                 |  |  |  |  |     |   |   |     |
|                 |  |  |  |  |     |   |   |     |
|                 |  |  |  |  |     |   |   |     |
|                 |  |  |  |  |     |   |   |     |
|                 |  |  |  |  |     |   |   |     |
|                 |  |  |  |  |     |   |   |     |
|                 |  |  |  |  |     |   |   |     |
|                 |  |  |  |  |     |   |   |     |
|                 |  |  |  |  |     |   |   |     |
|                 |  |  |  |  |     |   |   |     |
|                 |  |  |  |  |     |   |   |     |
|                 |  |  |  |  |     |   |   |     |
|                 |  |  |  |  |     |   |   |     |
|                 |  |  |  |  |     |   |   |     |
|                 |  |  |  |  |     |   |   |     |
|                 |  |  |  |  |     |   |   |     |
|                 |  |  |  |  |     |   |   |     |
|                 |  |  |  |  |     |   |   |     |
|                 |  |  |  |  |     |   |   |     |
|                 |  |  |  |  |     |   |   |     |
|                 |  |  |  |  |     |   |   |     |
|                 |  |  |  |  |     |   |   |     |
|                 |  |  |  |  |     |   |   |     |
|                 |  |  |  |  |     |   |   |     |
|                 |  |  |  |  |     |   |   |     |
|                 |  |  |  |  |     |   |   |     |
|                 |  |  |  |  |     |   |   |     |
|                 |  |  |  |  |     |   |   |     |
|                 |  |  |  |  |     |   |   |     |
|                 |  |  |  |  |     |   |   |     |
|                 |  |  |  |  |     |   |   |     |
|                 |  |  |  |  |     |   |   |     |
|                 |  |  |  |  |     |   |   |     |
|                 |  |  |  |  |     |   |   |     |
|                 |  |  |  |  |     |   |   |     |
|                 |  |  |  |  |     |   |   |     |
|                 |  |  |  |  |     |   |   |     |
|                 |  |  |  |  |     |   |   |     |
|                 |  |  |  |  |     |   |   |     |
|                 |  |  |  |  |     |   |   |     |
|                 |  |  |  |  |     |   |   |     |
|                 |  |  |  |  |     |   |   |     |
|                 |  |  |  |  |     |   |   |     |
|                 |  |  |  |  |     |   |   |     |
|                 |  |  |  |  |     |   |   |     |
|                 |  |  |  |  |     |   |   |     |
|                 |  |  |  |  |     |   |   |     |
|                 |  |  |  |  |     |   |   |     |
|                 |  |  |  |  |     |   |   |     |
|                 |  |  |  |  |     |   |   |     |
|                 |  |  |  |  |     |   |   |     |
|                 |  |  |  |  |     |   |   |     |
|                 |  |  |  |  |     |   |   |     |
|                 |  |  |  |  |     |   |   |     |
|                 |  |  |  |  |     |   |   |     |
|                 |  |  |  |  |     |   |   |     |
|                 |  |  |  |  |     |   |   |     |
|                 |  |  |  |  |     |   |   |     |
|                 |  |  |  |  |     |   |   |     |
|                 |  |  |  |  |     |   |   |     |
|                 |  |  |  |  |     |   |   |     |
|                 |  |  |  |  |     |   |   |     |
|                 |  |  |  |  |     |   |   |     |
|                 |  |  |  |  |     |   |   |     |
|                 |  |  |  |  |     |   |   |     |
|                 |  |  |  |  |     |   |   |     |
|                 |  |  |  |  |     |   |   |     |
|                 |  |  |  |  |     |   |   |     |

BAGAN PETA JABATAN  
KELURAHAN PELAIHARI KECAMATAN PELAIHARI KABUPATEN TANAH LAUT



BAGAN PETA JABATAN  
KELURAHAN SARANG HALANG KECAMATAN PELAIHARI KABUPATEN TANAH LAUT

| Jabatan             |  |  |  |  | Kls | B | K | -/+ |
|---------------------|--|--|--|--|-----|---|---|-----|
| Lurah Sarang Halang |  |  |  |  | 9   | 1 | 1 | 0   |
|                     |  |  |  |  |     |   |   |     |
|                     |  |  |  |  |     |   |   |     |
|                     |  |  |  |  |     |   |   |     |
|                     |  |  |  |  |     |   |   |     |
|                     |  |  |  |  |     |   |   |     |
|                     |  |  |  |  |     |   |   |     |
|                     |  |  |  |  |     |   |   |     |
|                     |  |  |  |  |     |   |   |     |
|                     |  |  |  |  |     |   |   |     |
|                     |  |  |  |  |     |   |   |     |
|                     |  |  |  |  |     |   |   |     |
|                     |  |  |  |  |     |   |   |     |
|                     |  |  |  |  |     |   |   |     |
|                     |  |  |  |  |     |   |   |     |
|                     |  |  |  |  |     |   |   |     |
|                     |  |  |  |  |     |   |   |     |
|                     |  |  |  |  |     |   |   |     |
|                     |  |  |  |  |     |   |   |     |
|                     |  |  |  |  |     |   |   |     |
|                     |  |  |  |  |     |   |   |     |
|                     |  |  |  |  |     |   |   |     |
|                     |  |  |  |  |     |   |   |     |
|                     |  |  |  |  |     |   |   |     |
|                     |  |  |  |  |     |   |   |     |
|                     |  |  |  |  |     |   |   |     |
|                     |  |  |  |  |     |   |   |     |
|                     |  |  |  |  |     |   |   |     |
|                     |  |  |  |  |     |   |   |     |
|                     |  |  |  |  |     |   |   |     |
|                     |  |  |  |  |     |   |   |     |
|                     |  |  |  |  |     |   |   |     |
|                     |  |  |  |  |     |   |   |     |
|                     |  |  |  |  |     |   |   |     |
|                     |  |  |  |  |     |   |   |     |
|                     |  |  |  |  |     |   |   |     |
|                     |  |  |  |  |     |   |   |     |
|                     |  |  |  |  |     |   |   |     |
|                     |  |  |  |  |     |   |   |     |
|                     |  |  |  |  |     |   |   |     |
|                     |  |  |  |  |     |   |   |     |
|                     |  |  |  |  |     |   |   |     |
|                     |  |  |  |  |     |   |   |     |
|                     |  |  |  |  |     |   |   |     |
|                     |  |  |  |  |     |   |   |     |
|                     |  |  |  |  |     |   |   |     |
|                     |  |  |  |  |     |   |   |     |
|                     |  |  |  |  |     |   |   |     |
|                     |  |  |  |  |     |   |   |     |
|                     |  |  |  |  |     |   |   |     |
|                     |  |  |  |  |     |   |   |     |
|                     |  |  |  |  |     |   |   |     |
|                     |  |  |  |  |     |   |   |     |
|                     |  |  |  |  |     |   |   |     |
|                     |  |  |  |  |     |   |   |     |
|                     |  |  |  |  |     |   |   |     |
|                     |  |  |  |  |     |   |   |     |
|                     |  |  |  |  |     |   |   |     |
|                     |  |  |  |  |     |   |   |     |
|                     |  |  |  |  |     |   |   |     |
|                     |  |  |  |  |     |   |   |     |
|                     |  |  |  |  |     |   |   |     |
|                     |  |  |  |  |     |   |   |     |
|                     |  |  |  |  |     |   |   |     |
|                     |  |  |  |  |     |   |   |     |
|                     |  |  |  |  |     |   |   |     |
|                     |  |  |  |  |     |   |   |     |
|                     |  |  |  |  |     |   |   |     |
|                     |  |  |  |  |     |   |   |     |
|                     |  |  |  |  |     |   |   |     |
|                     |  |  |  |  |     |   |   |     |
|                     |  |  |  |  |     |   |   |     |
|                     |  |  |  |  |     |   |   |     |
|                     |  |  |  |  |     |   |   |     |
|                     |  |  |  |  |     |   |   |     |
|                     |  |  |  |  |     |   |   |     |
|                     |  |  |  |  |     |   |   |     |
|                     |  |  |  |  |     |   |   |     |
|                     |  |  |  |  |     |   |   |     |
|                     |  |  |  |  |     |   |   |     |
|                     |  |  |  |  |     |   |   |     |
|                     |  |  |  |  |     |   |   |     |
|                     |  |  |  |  |     |   |   |     |
|                     |  |  |  |  |     |   |   |     |
|                     |  |  |  |  |     |   |   |     |
|                     |  |  |  |  |     |   |   |     |
|                     |  |  |  |  |     |   |   |     |
|                     |  |  |  |  |     |   |   |     |
|                     |  |  |  |  |     |   |   |     |
|                     |  |  |  |  |     |   |   |     |
|                     |  |  |  |  |     |   |   |     |
|                     |  |  |  |  |     |   |   |     |
|                     |  |  |  |  |     |   |   |     |
|                     |  |  |  |  |     |   |   |     |
|                     |  |  |  |  |     |   |   |     |
|                     |  |  |  |  |     |   |   |     |
|                     |  |  |  |  |     |   |   |     |
|                     |  |  |  |  |     |   |   |     |
|                     |  |  |  |  |     |   |   |     |
|                     |  |  |  |  |     |   |   |     |
|                     |  |  |  |  |     |   |   |     |
|                     |  |  |  |  |     |   |   |     |
|                     |  |  |  |  |     |   |   |     |
|                     |  |  |  |  |     |   |   |     |
|                     |  |  |  |  |     |   |   |     |
|                     |  |  |  |  |     |   |   |     |
|                     |  |  |  |  |     |   |   |     |
|                     |  |  |  |  |     |   |   |     |
|                     |  |  |  |  |     |   |   |     |
|                     |  |  |  |  |     |   |   |     |
|                     |  |  |  |  |     |   |   |     |
|                     |  |  |  |  |     |   |   |     |
|                     |  |  |  |  |     |   |   |     |
|                     |  |  |  |  |     |   |   |     |
|                     |  |  |  |  |     |   |   |     |
|                     |  |  |  |  |     |   |   |     |
|                     |  |  |  |  |     |   |   |     |
|                     |  |  |  |  |     |   |   |     |
|                     |  |  |  |  |     |   |   |     |
|                     |  |  |  |  |     |   |   |     |
|                     |  |  |  |  |     |   |   |     |
|                     |  |  |  |  |     |   |   |     |
|                     |  |  |  |  |     |   |   |     |
|                     |  |  |  |  |     |   |   |     |
|                     |  |  |  |  |     |   |   |     |
|                     |  |  |  |  |     |   |   |     |
|                     |  |  |  |  |     |   |   |     |
|                     |  |  |  |  |     |   |   |     |
|                     |  |  |  |  |     |   |   |     |
|                     |  |  |  |  |     |   |   |     |
|                     |  |  |  |  |     |   |   |     |
|                     |  |  |  |  |     |   |   |     |
|                     |  |  |  |  |     |   |   |     |
|                     |  |  |  |  |     |   |   |     |
|                     |  |  |  |  |     |   |   |     |
|                     |  |  |  |  |     |   |   |     |
|                     |  |  |  |  |     |   |   |     |
|                     |  |  |  |  |     |   |   |     |
|                     |  |  |  |  |     |   |   |     |
|                     |  |  |  |  |     |   |   |     |
|                     |  |  |  |  |     |   |   |     |
|                     |  |  |  |  |     |   |   |     |
|                     |  |  |  |  |     |   |   |     |
|                     |  |  |  |  |     |   |   |     |
|                     |  |  |  |  |     |   |   |     |
|                     |  |  |  |  |     |   |   |     |
|                     |  |  |  |  |     |   |   |     |
|                     |  |  |  |  |     |   |   |     |
|                     |  |  |  |  |     |   |   |     |
|                     |  |  |  |  |     |   |   |     |
|                     |  |  |  |  |     |   |   |     |
|                     |  |  |  |  |     |   |   |     |
|                     |  |  |  |  |     |   |   |     |
|                     |  |  |  |  |     |   |   |     |
|                     |  |  |  |  |     |   |   |     |
|                     |  |  |  |  |     |   |   |     |
|                     |  |  |  |  |     |   |   |     |
|                     |  |  |  |  |     |   |   |     |
|                     |  |  |  |  |     |   |   |     |
|                     |  |  |  |  |     |   |   |     |
|                     |  |  |  |  |     |   |   |     |
|                     |  |  |  |  |     |   |   |     |
|                     |  |  |  |  |     |   |   |     |
|                     |  |  |  |  |     |   |   |     |
|                     |  |  |  |  |     |   |   |     |
|                     |  |  |  |  |     |   |   |     |
|                     |  |  |  |  |     |   |   |     |
|                     |  |  |  |  |     |   |   |     |
|                     |  |  |  |  |     |   |   |     |
|                     |  |  |  |  |     |   |   |     |
|                     |  |  |  |  |     |   |   |     |
|                     |  |  |  |  |     |   |   |     |
|                     |  |  |  |  |     |   |   |     |
|                     |  |  |  |  |     |   |   |     |
|                     |  |  |  |  |     |   |   |     |
|                     |  |  |  |  |     |   |   |     |
|                     |  |  |  |  |     |   |   |     |
|                     |  |  |  |  |     |   |   |     |
|                     |  |  |  |  |     |   |   |     |
|                     |  |  |  |  |     |   |   |     |
|                     |  |  |  |  |     |   |   |     |
|                     |  |  |  |  |     |   |   |     |
|                     |  |  |  |  |     |   |   |     |
|                     |  |  |  |  |     |   |   |     |
|                     |  |  |  |  |     |   |   |     |
|                     |  |  |  |  |     |   |   |     |
|                     |  |  |  |  |     |   |   |     |
|                     |  |  |  |  |     |   |   |     |
|                     |  |  |  |  |     |   |   |     |
|                     |  |  |  |  |     |   |   |     |
|                     |  |  |  |  |     |   |   |     |
|                     |  |  |  |  |     |   |   |     |
|                     |  |  |  |  |     |   |   |     |
|                     |  |  |  |  |     |   |   |     |
|                     |  |  |  |  |     |   |   |     |
|                     |  |  |  |  |     |   |   |     |
|                     |  |  |  |  |     |   |   |     |
|                     |  |  |  |  |     |   |   |     |
|                     |  |  |  |  |     |   |   |     |
|                     |  |  |  |  |     |   |   |     |
|                     |  |  |  |  |     |   |   |     |
|                     |  |  |  |  |     |   |   |     |
|                     |  |  |  |  |     |   |   |     |
|                     |  |  |  |  |     |   |   |     |
|                     |  |  |  |  |     |   |   |     |
|                     |  |  |  |  |     |   |   |     |
|                     |  |  |  |  |     |   |   |     |
|                     |  |  |  |  |     |   |   |     |
|                     |  |  |  |  |     |   |   |     |
|                     |  |  |  |  |     |   |   |     |
|                     |  |  |  |  |     |   |   |     |
|                     |  |  |  |  |     |   |   |     |
|                     |  |  |  |  |     |   |   |     |
|                     |  |  |  |  |     |   |   |     |
|                     |  |  |  |  |     |   |   |     |
|                     |  |  |  |  |     |   |   |     |
|                     |  |  |  |  |     |   |   |     |
|                     |  |  |  |  |     |   |   |     |
|                     |  |  |  |  |     |   |   |     |
|                     |  |  |  |  |     |   |   |     |
|                     |  |  |  |  |     |   |   |     |
|                     |  |  |  |  |     |   |   |     |
|                     |  |  |  |  |     |   |   |     |
|                     |  |  |  |  |     |   |   |     |
|                     |  |  |  |  |     |   |   |     |
|                     |  |  |  |  |     |   |   |     |
|                     |  |  |  |  |     |   |   |     |
|                     |  |  |  |  |     |   |   |     |
|                     |  |  |  |  |     |   |   |     |
|                     |  |  |  |  |     |   |   |     |
|                     |  |  |  |  |     |   |   |     |
|                     |  |  |  |  |     |   |   |     |
|                     |  |  |  |  |     |   |   |     |
|                     |  |  |  |  |     |   |   |     |
|                     |  |  |  |  |     |   |   |     |
|                     |  |  |  |  |     |   |   |     |
|                     |  |  |  |  |     |   |   |     |
|                     |  |  |  |  |     |   |   |     |
|                     |  |  |  |  |     |   |   |     |
| </                  |  |  |  |  |     |   |   |     |



BAGAN PETA JABATAN  
KELURAHAN SARANG HALANG KECAMATAN PELAIHARI KABUPATEN TANAH LAUT

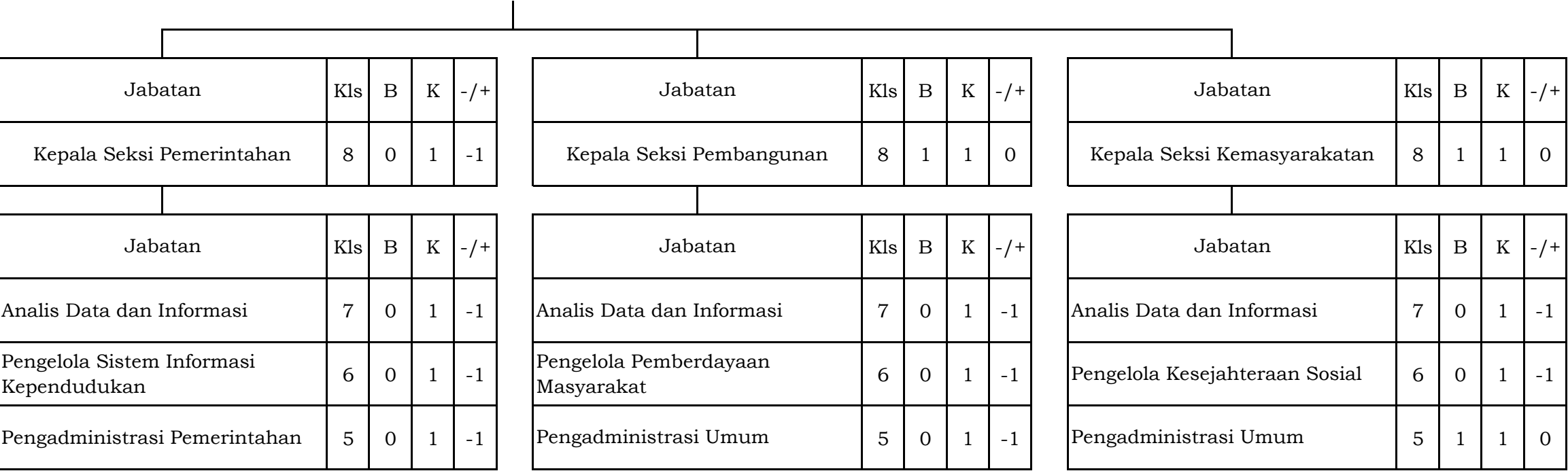

BUPATI TANAH LAUT,

Ttd

H. SUKAMTA

BAGAN PETA JABATAN  
KECAMATAN TAKISUNG KABUPATEN TANAH LAUT

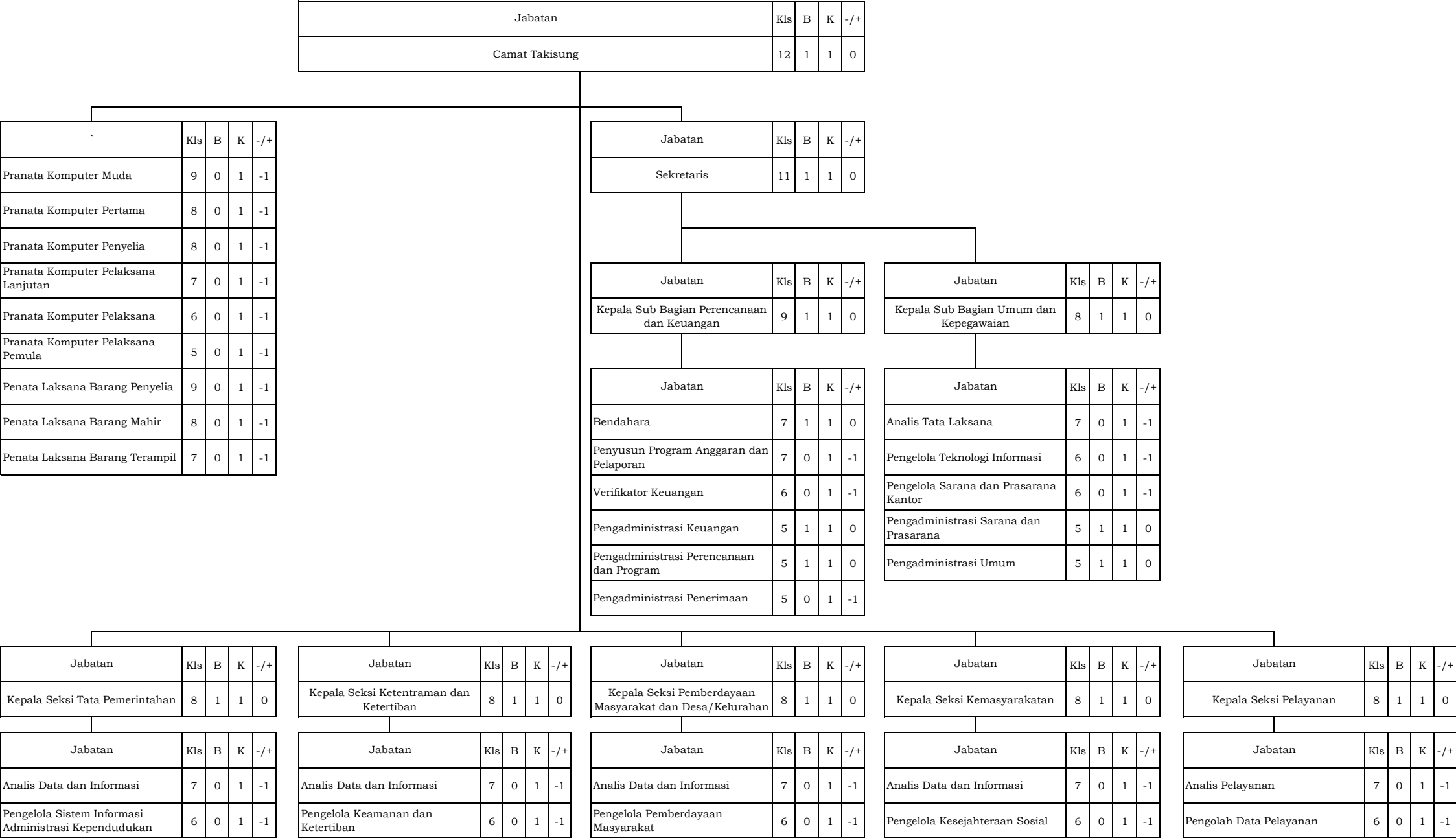

BAGAN PETA JABATAN  
KECAMATAN TAKISUNG KABUPATEN TANAH LAUT

|                               |   |   |   |   |
|-------------------------------|---|---|---|---|
| Pengadministrasi Pemerintahan | 5 | 1 | 1 | 0 |
|-------------------------------|---|---|---|---|

|                                 |   |   |   |    |
|---------------------------------|---|---|---|----|
| Pranata Perlindungan Masyarakat | 5 | 0 | 1 | -1 |
| Pengadministrasi Umum           | 5 | 1 | 1 | 0  |

|                       |   |   |   |    |
|-----------------------|---|---|---|----|
| Pengadministrasi Umum | 5 | 0 | 1 | -1 |
|-----------------------|---|---|---|----|

|                       |   |   |   |   |
|-----------------------|---|---|---|---|
| Pengadministrasi Umum | 5 | 1 | 1 | 0 |
|-----------------------|---|---|---|---|

|                       |   |   |   |   |
|-----------------------|---|---|---|---|
| Pengadministrasi Umum | 5 | 1 | 1 | 0 |
|-----------------------|---|---|---|---|

BUPATI TANAH LAUT,  
Ttd  
  
H. SUKAMTA

BAGAN PETA JABATAN  
KECAMATAN TAMBANG ULANG KABUPATEN TANAH LAUT

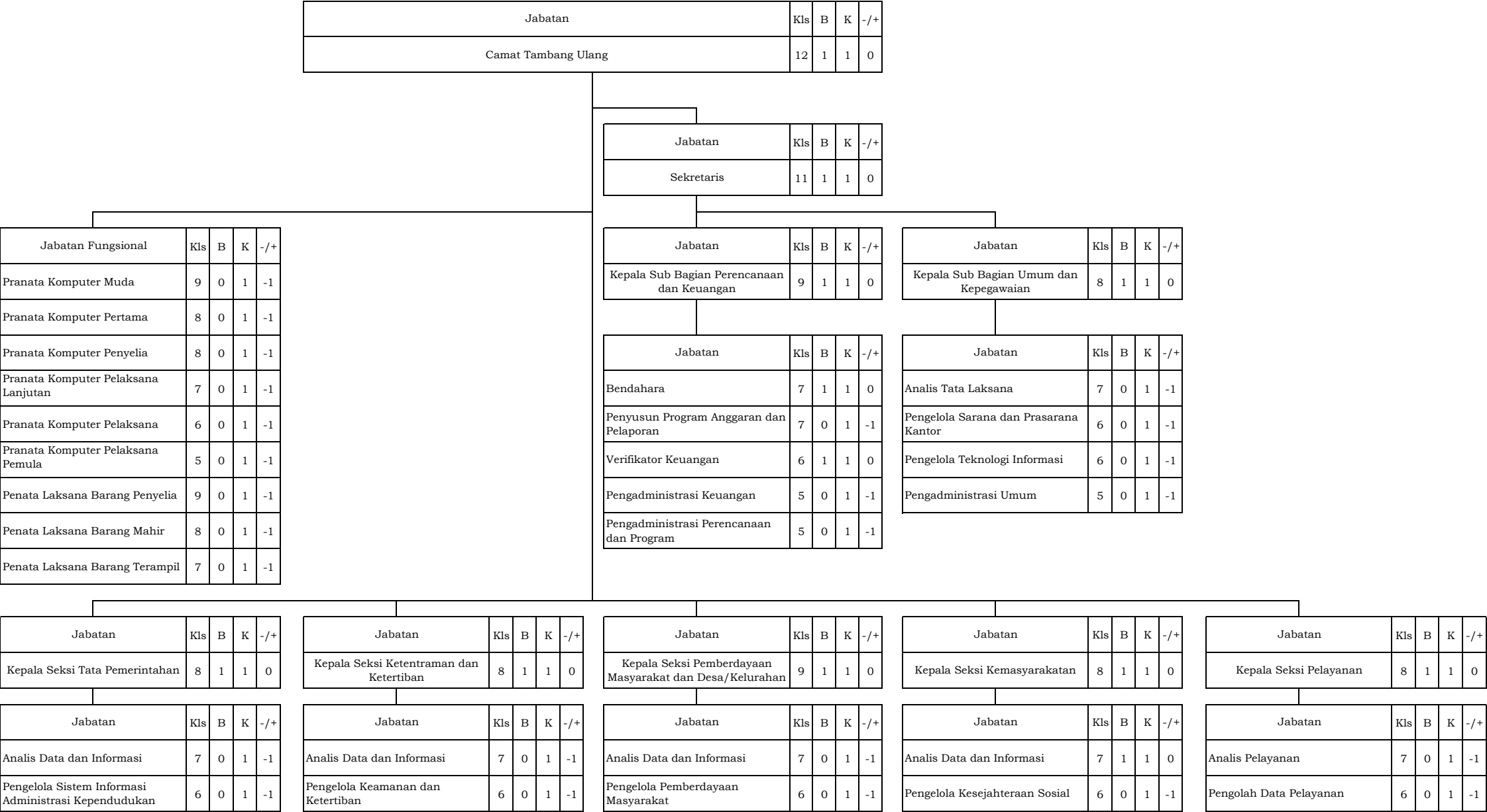

BAGAN PETA JABATAN  
KECAMATAN TAMBANG ULANG KABUPATEN TANAH LAUT

|                               |   |   |   |   |
|-------------------------------|---|---|---|---|
| Pengadministrasi Pemerintahan | 5 | 1 | 1 | 0 |
|-------------------------------|---|---|---|---|

|                                 |   |   |   |    |
|---------------------------------|---|---|---|----|
| Pranata Perlindungan Masyarakat | 5 | 0 | 1 | -1 |
| Pengadministrasi Umum           | 5 | 1 | 1 | 0  |

|                       |   |   |   |    |
|-----------------------|---|---|---|----|
| Pengadministrasi Umum | 5 | 0 | 1 | -1 |
|-----------------------|---|---|---|----|

|                       |   |   |   |   |
|-----------------------|---|---|---|---|
| Pengadministrasi Umum | 5 | 1 | 1 | 0 |
|-----------------------|---|---|---|---|

|                       |   |   |   |   |
|-----------------------|---|---|---|---|
| Pengadministrasi Umum | 5 | 1 | 1 | 0 |
|-----------------------|---|---|---|---|

BUPATI TANAH LAUT,  
  
Ttd  
  
H. SUKAMTA