

Kepala Dinas Kesehatan

Hj. Nina Sandra, SKM., MM
NIP.19640710 198511 2 002
Pembina Tk.I / IV B
Banjarmasin, 10 Juli 1964

Sekretaris
H. Arliani, SKM NIP.19700222 199303 1 006 Penata Tk.I / III D Pelaihari, 22 Februari 1970

Kelompok Jabatan Fungsional

**Kepala Sub Bagian
Perencanaan dan Pelaporan**

Yasid Arafat, SKM
NIP.19700506 199503 1 003
Penata Tk.I / III D
Gambut, 6 Mei 1970

**Kepala Sub Bagian Keuangan
dan Pengelola Aset**

Mierta Apriana, SKM
NIP.19850430 201001 2 006
Penata / III C
Pelaihari, 30 April 1985

**Kepala Sub Bagian Umum dan
Kepegawaian**

Yustina, SKM
NIP.19790522 199803 2 002
Penata/ III C
Bentot, 22 Mei 1979

Kepala Bidang Kesehatan Masyarakat

M. Yuliansyah, SKM
NIP.19760912 200501 1 011
Penata Tk.I / III D
Pelaihari, 12 September 1976

**Kepala Seksi Kesehatan
Keluarga dan Gizi Masyarakat**

Ady Tasada Kesuma Tahji, S.Gz
NIP.19700915 199203 1 009
Penata Tk.I / III D
Banjarmasin, 15 September 1970

**Kepala Seksi Promosi dan
Pemberdayaan Masyarakat**

H.R Dody Iskandar, SKM
NIP.19810919 200604 1 017
Penata / III C
Pelaihari, 19 September 1981

Kepala Seksi Kesehatan Lingkungan dan Olahraga

Kepala Bidang Sumber Daya Kesehatan
H.Amy Hasan, SKM., MM NIP.19710515 199703 1 003 Pembina / IV A Banjarmasin, 15 Mei 1971

**Kepala Seksi Kefarmasian dan
Alat Kesehatan**
H.M.Noor, S.Sos., M.Ph
NIP.19690205 198903 1 004
Pembina / IV A
Tatah Gumpung, 5 Februari 1969

Kepala Seksi Fasilitas Pelayanan Kesehatan	

**Kepala Seksi Sumber Daya
Manusia Kesehatan**

Hamdadi, S.Sos
NIP.19680205 198903 1 010
Penata Tk.I / III D
Banjarmasin, 5 Februari 1969

**Kepala Bidang Pencegahan dan
Pengendalian Penyakit**

Antonius Jaka RSH, SKM., M.Kes
NIP.19661206 199302 1 002
Pembina/ IV A
Gubug, 6 Desember 1966

Kepala Seksi Surveilans dan Imunisasi

Pahimah, SKM., M.Kes
NIP.19740404 199903 2 012
Pembina / IV A
Sidrap, 4 April 1974

Kepala Seksi Pencegahan dan Pengendalian Penyakit Menular

M.Husni Hadiansyah Noor, SKM
NIP. 19700430 199101 1 001
Penata Tk.I / III D
Samboja, 30 April 1970

**Kepala Seksi Pencegahan dan
Pengendalian Penyakit Tidak menular
dan Kesehatan Jiwa**

Listia Anggraini, S.Far.Apt
NIP.19840325 200904 2 004
Penata TK.I / III D
Banjarmasin, 25 Maret 1984

<p>Kepala Bidang Pelayanan Kesehatan</p>
<p>Risfani, SKM NIP.19630202 198712 1 003 Banjarmasin, 2 Februari 1963</p>

**Kepala Seksi Pelayanan Kesehatan
Primer dan Kesehatan Tradisional**

Hj.Endang Indri Windarti, SKM
NIP.19640429 199012 2 001
Penata Tk.I / III D
Boyolali, 29 April 1964

**Kepala Seksi Pelayanan
Kesehatan Rujukan**

Ariyani, Amd
NIP.19660426 198803 2 009
Penata Tk.I / III D
Banjarmasin, 26 April 1966

**Kepala Seksi Pembiayaan dan
Jaminan Kesehatan**

Retna Afyani, S.Gz
NIP.19830512 200501 2 005
Penata / III C
Pelaihari, 21 Mei 1983

STRUKTUR ORGANISASI

DINAS KESEHATAN

LAMPIRAN PERATURAN BUPATI TANAH LAUT

NOMOR : 67 Tahun 2016

TANGGAL : 14 Desember 2016

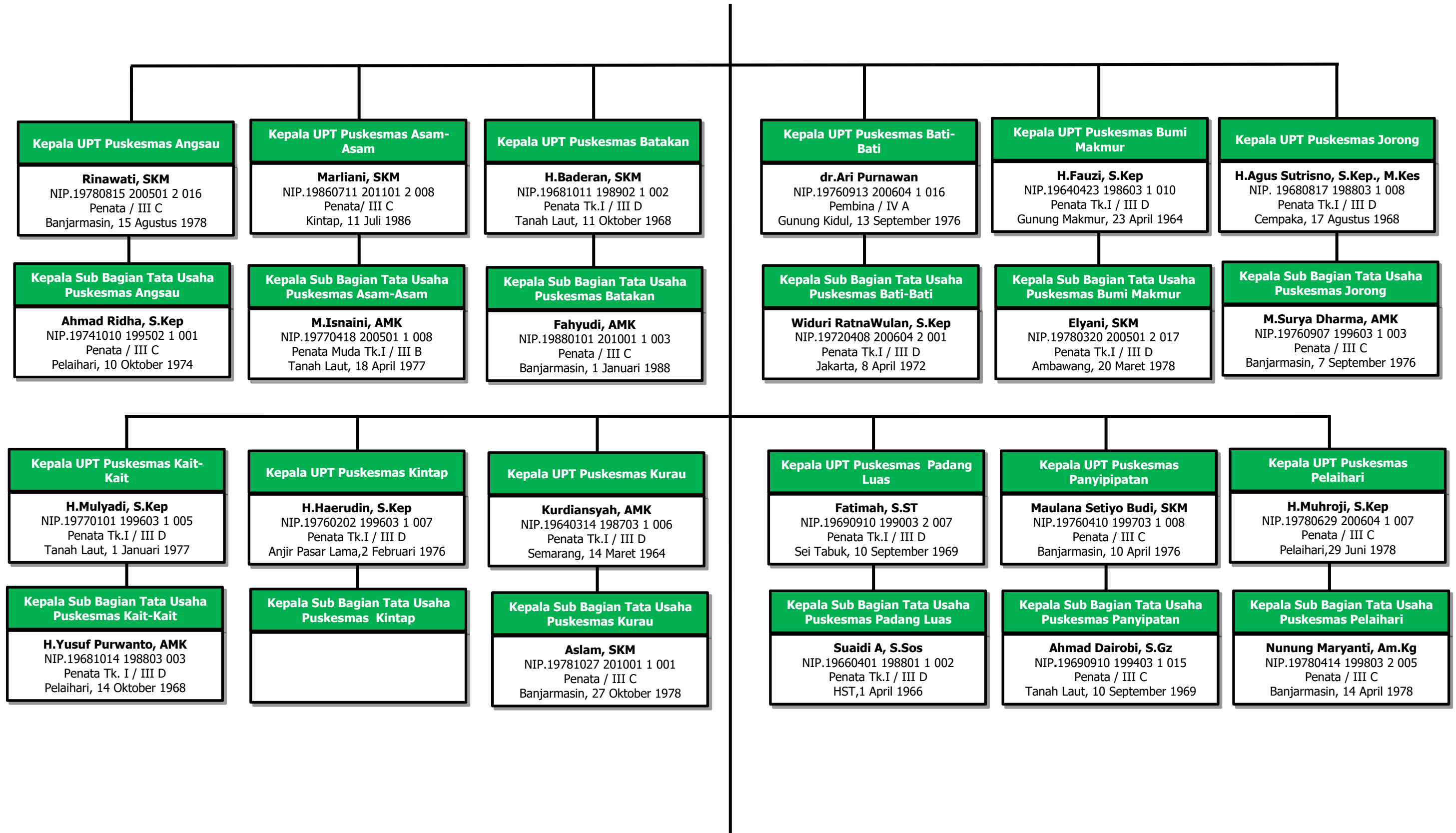

STRUKTUR ORGANISASI

DINAS KESEHATAN

LAMPIRAN PERATURAN BUPATI TANAH LAUT

NOMOR : 67 Tahun 2016

TANGGAL : 14 Desember 2016

